

4

15 NOV. 1982

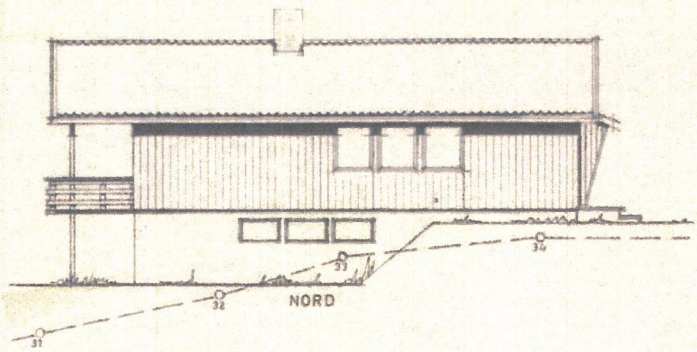

NORD

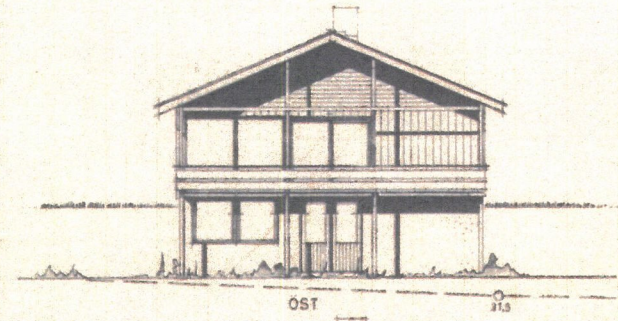

ÖST

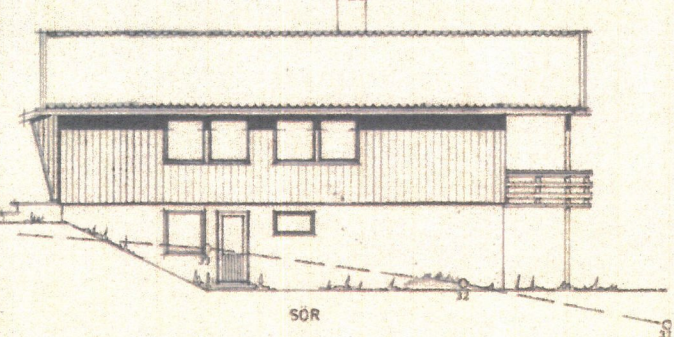

SÖR

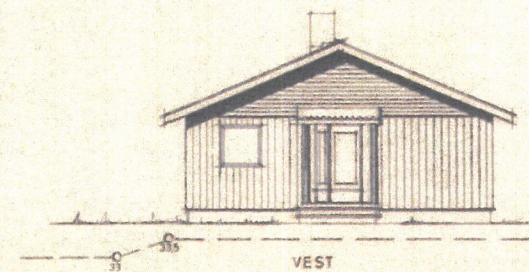

VEST

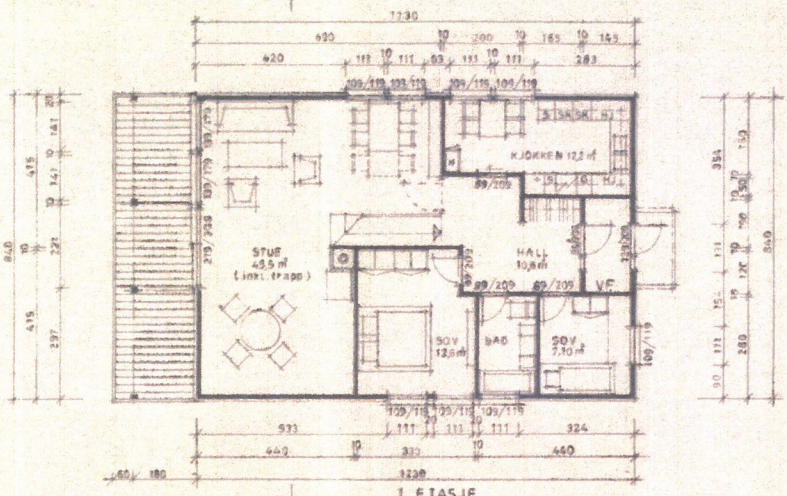

I ETASJE

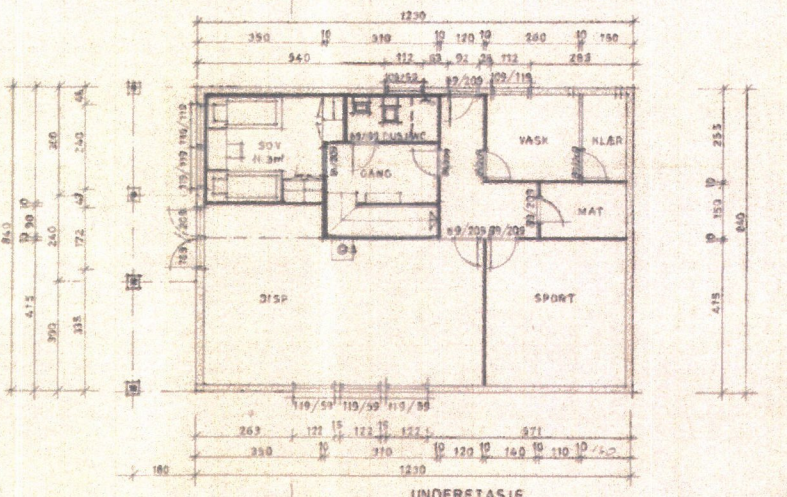

UNDERETASJE

Karmøy Tomtebyrå
1144 S
Rangertingskontoret

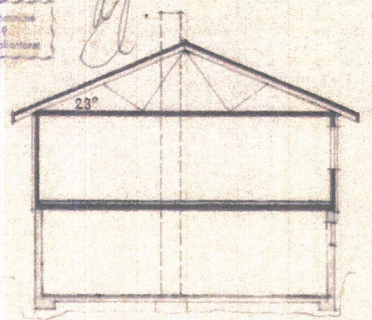

SNITT

OPPRINNELIG TERRENS
OPPARBEIDET TERRENS

TOMT NR: C7

TEKNISKE OPPLYSNINGER

- 7 LAGS ISOLERGASS I ALLE VINDUER
- 200mm MINULL I BJELKELAG MOT KALDT LOFT OG VED MENT HIMLING
- STÅLESKILLE KANTISLERES MED 200mm MINULL I 600mm BREDE LANGS YTFERSEGG. 100mm MINULL I STÅLESKILLE MOT DET FRU. 100mm MOT KJELLERROM (bortsett fra der påskilt ellers) og 200mm MINULL I VEGGER I KJELLERROM
- 150mm MINULL I YTFERSEGG I BEDELSESRUM (medregnet vindfang)
- BEDELSEGGER MELLOM BEDELISOR I HØVEDTIL OG UNDERTILS ER ISOLERT
- OPPVEGGER MELLOM BEDELISOR OG KJELLER (bortsett fra der påskilt ellers) ER 150mm MINULL
- FINTEGNET TREVEGG MOT BETONG FÅR 75mm MINULL
- TILVEGGER I HANDEKÅLERN OG I KJELLERROM ER KLINGNING. FORSVINGEN INGEN KLINGNING AV VEKNER I KJELLERROM — alle vegger medregnes her

AREAL HOVEDETASJE 930m²

AREAL UNDERETASJE 185m²

LEIEAREAL 1115m²

Denne tegning er vår eiendom og må ikke utleies eller offentliggjøres. Jfr. Lov om Endringer av 8. juni 1980

BYGGHERRE: INGENIØR OLAV M. OLSEN
4270 ÅKREHAMN

**BJÖLLEHAUGEN
KARMÖY**

INGENIØR
OLAV M. OLSEN



Arkitekt og rådgivende
ingeniørfirma 4270 Åkrehamn

Tegn:	15.06-82
Tak:	J.T.
Kor:	
Doork:	
Tegning:	TYPE 058 ±A1
Målestokk:	1:100