

SNITTHØYDE GESIMS MÅLT
ETTER TEK17 §6-2

SØR = 6,24m
ØST = 8,4m
NORD = 8,99m
VEST = 8,23m
SNITT = $31,9/4=7,96m$

NB! SNITTHØYDE FOR INNGANGSDEL ER
IKKE MEDREGNET

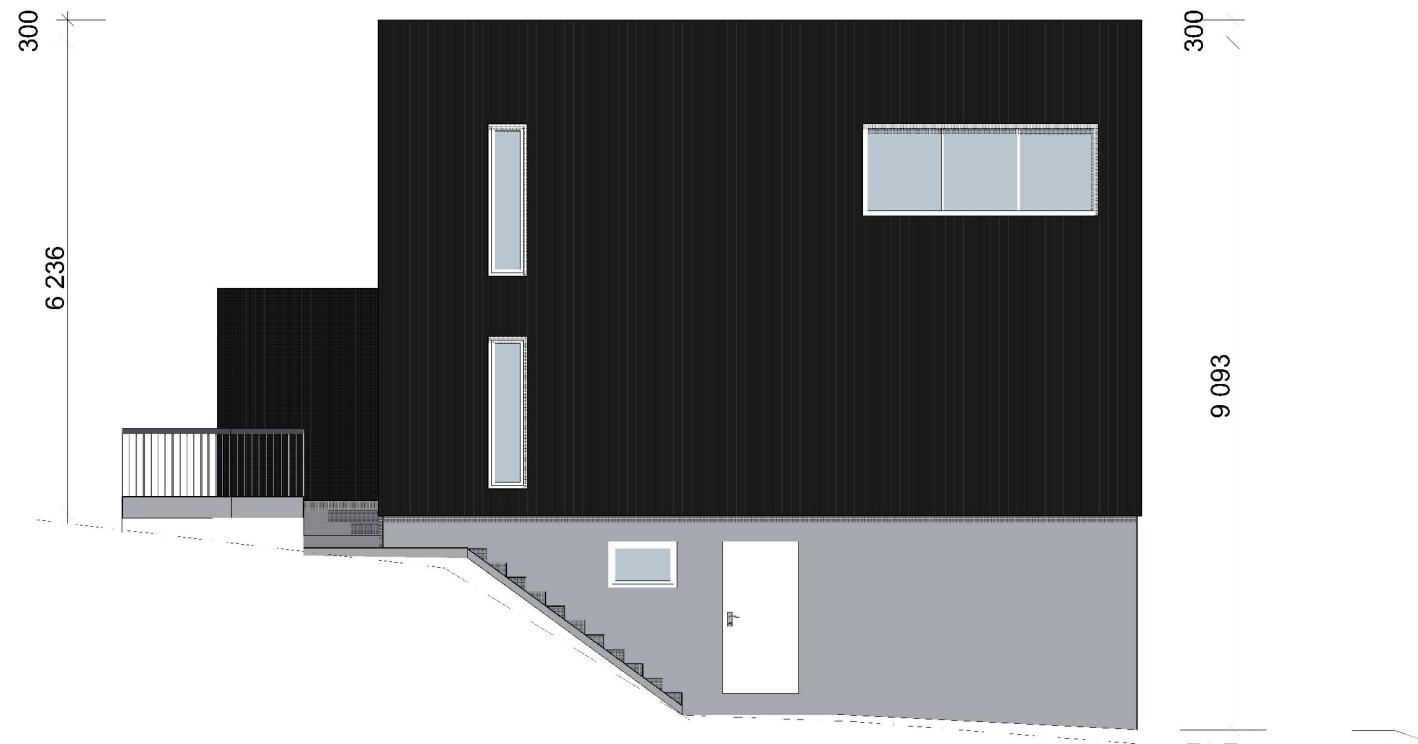

1:100 Fasade Øst

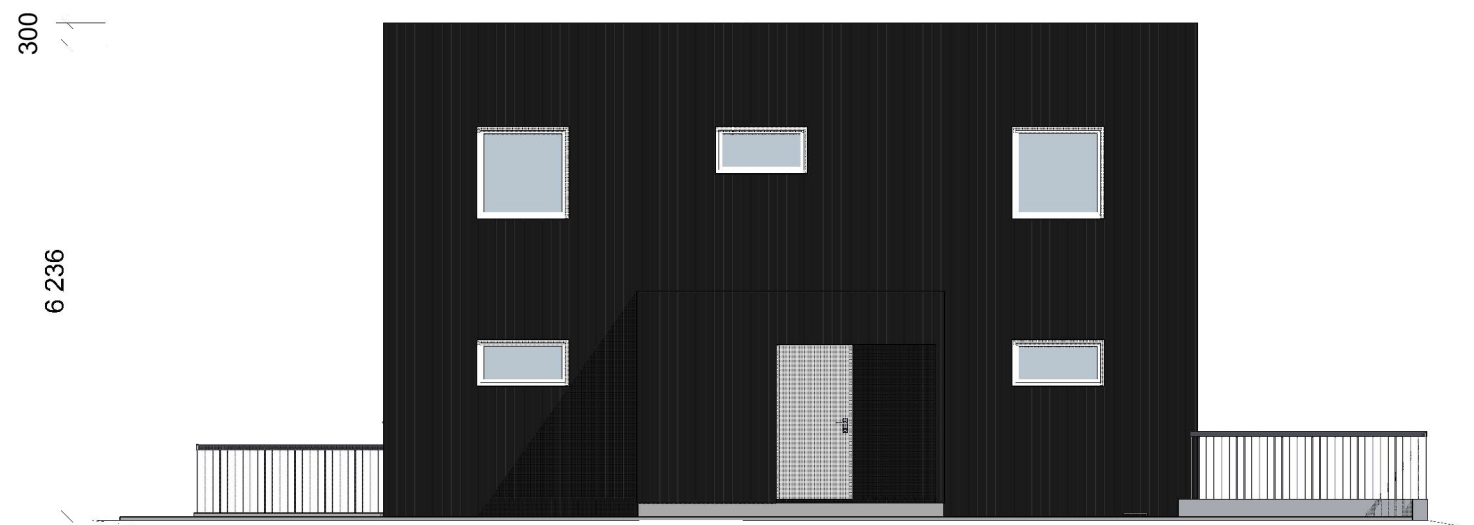

--- stiplet linje viser eks. terreng
— heltrukket linje viser nytt terreng

1:100 Fasade Sør

TEGNING KAN HA MINDRE AVVIK

Prosjekt: Ombygging bolig	Kontroll prosjekt:	
	Sign.:	Kontroll:
Tiltakshaver: Roar Sunde Severin Larsens veg 15 4250 Kopervik	Gnr./Bnr./Festenr.: 58/322	
Prosjekterende: North Ark As Fleslandvegen 53 A 4291 Kopervik		
© Alle rettigheter tilhører utførende for prosjektering, kopiering eller bruk av disse tegningene er forbudt uten skriftlig samtykke	Dato: 07.07.21	
Tegning: Fasade Sør og Øst	Målestokk: 1:100	
	Tegningsnr.: A40-02	Rev.: .