



Karmøy kommune

Kommuneplankart

Eiendom: 24/1 Utskriftsdato: 14.03.2023
Adresse: Vestre Karmøyveg 520 Målestokk: 1:500



UTM-32

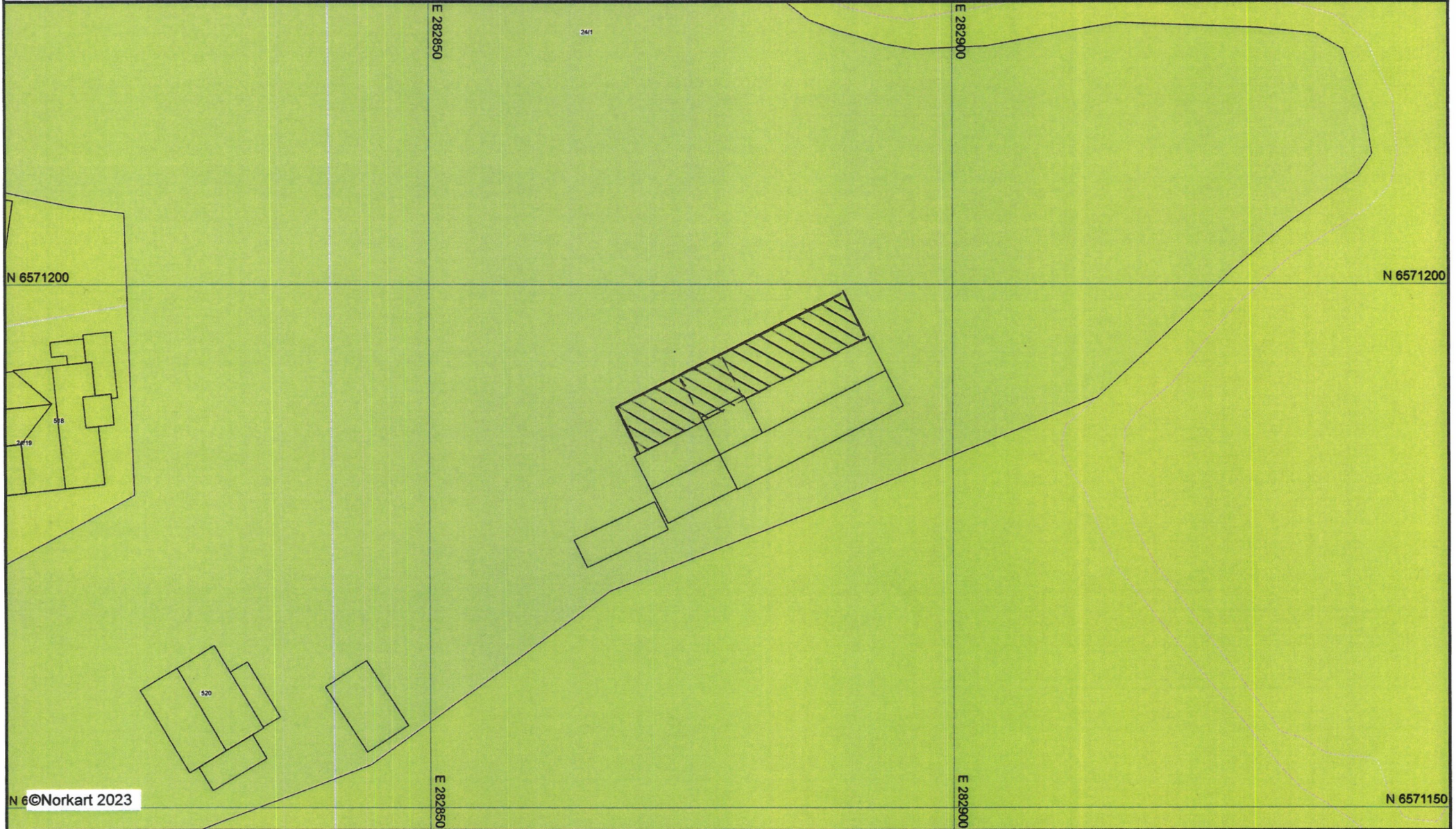

1) Det tas forbehold om feil i kartgrunnlaget. 2) Ved utskrift fra PDF-fil kan målestokken bli unøyaktig. 3) Kommuneplanen er laget for små målestokker og kan være unøyaktig hvis man zoomer mye inn i planen.



Karmøy kommune

Eiendom: 24/1

Adresse: Vestre Karmøyveg 5

Utskriftsdato: 14.03.2023

Målestokk: 1:500

- Eiendomsgr. nøyaktig <= 10 cm
- Eiendomsgr. middels nøyaktig >10<=30 cm
- Eiendomsgr. mindre nøyaktig >30<=200 cm
- Eiendomsgr. mindre nøyaktig >200<=500 cm
- Eiendomsgr. lite nøyaktig >=500 cm
- Eiendomsgr. uviss nøyaktighet
- - - Hjelpelinje veikant
- - - Eiendomsgr. omtvistet
- - - Hjelpelinje punkt feste
- - - Hjelpelinje vannkant
- Hjelpelinje fiktiv

Situasjonskart

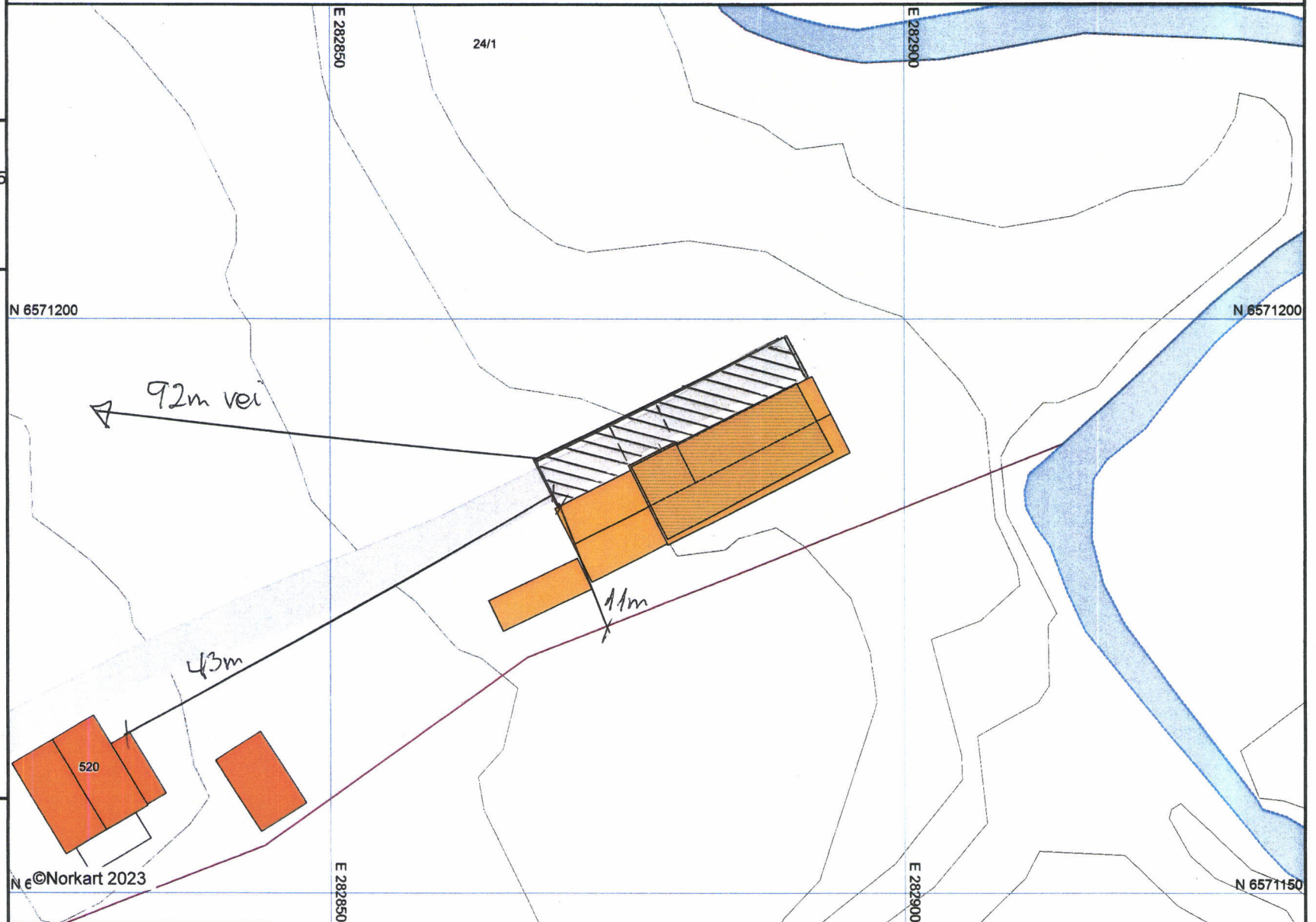

UTM-32

- 1) Det tas forbehold om feil i kartgrunnlaget
- 2) Ved utskrift fra PDF-fil kan målestokken bli unøyaktig

Vedlegg til søknad Gnr 24 Bnr 1

Q-5

Vedrørende søknad om utvidelse/tilbygg til eksisterende sauehus på del av eiendommen 24/1, søker jeg fritak for varsling av noen naboer.

De naboer det søkes fritak fra varsling er enten nabo til noen av de andre teigene tilhørende 24/1 enn den teigen tiltaket er søkt inn på, eller så ser de ikke tiltaket. Uansett årsak vil de ikke bli berørte av tiltaket.

Med yennlig hilsen

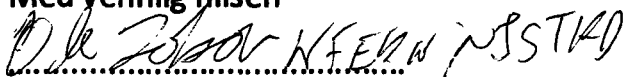

Ole Jakob Ferkingstad