

**Fasade vest - garasje**  
1 : 50

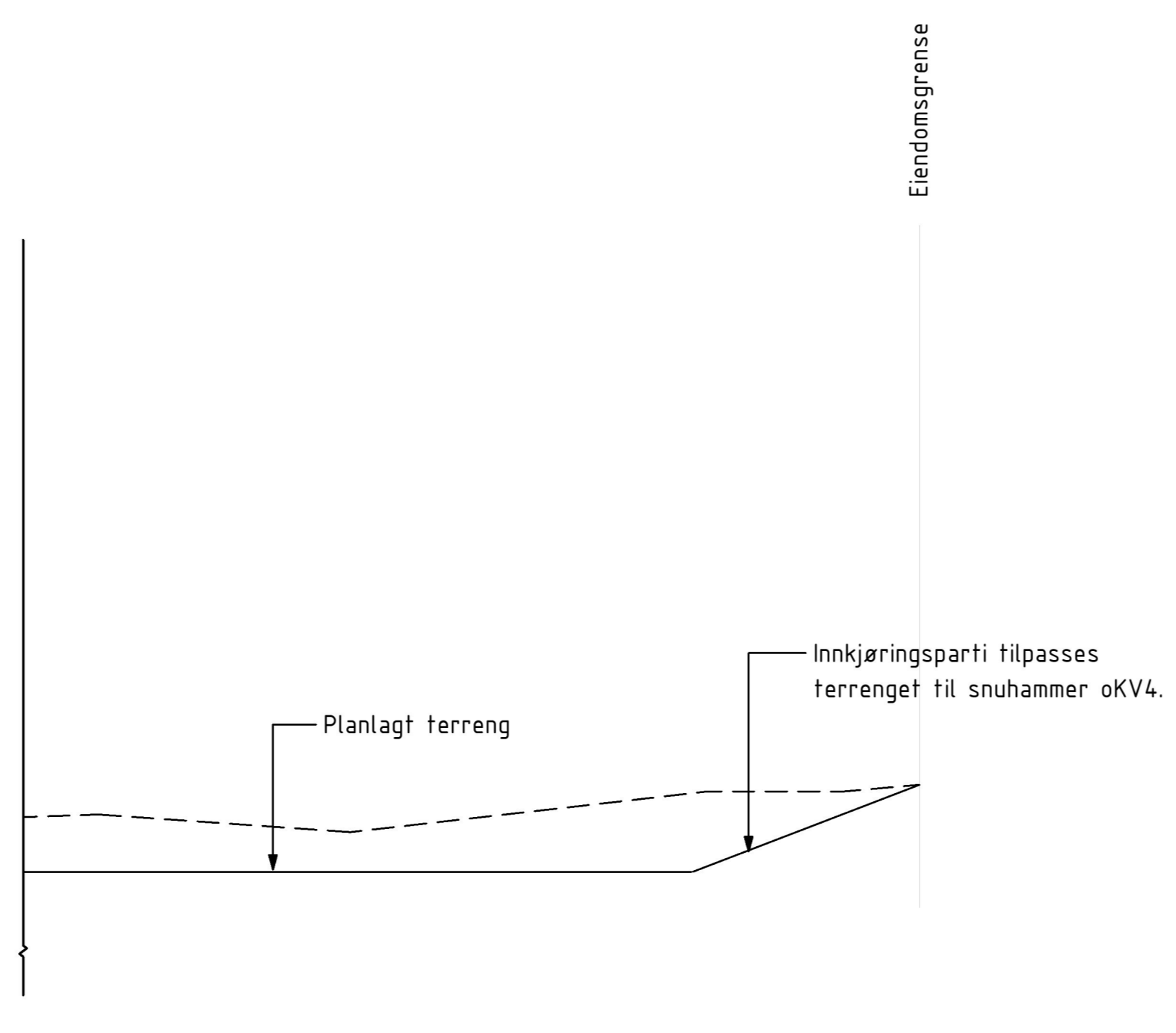

**Fasade øst - garasje**  
1 : 50

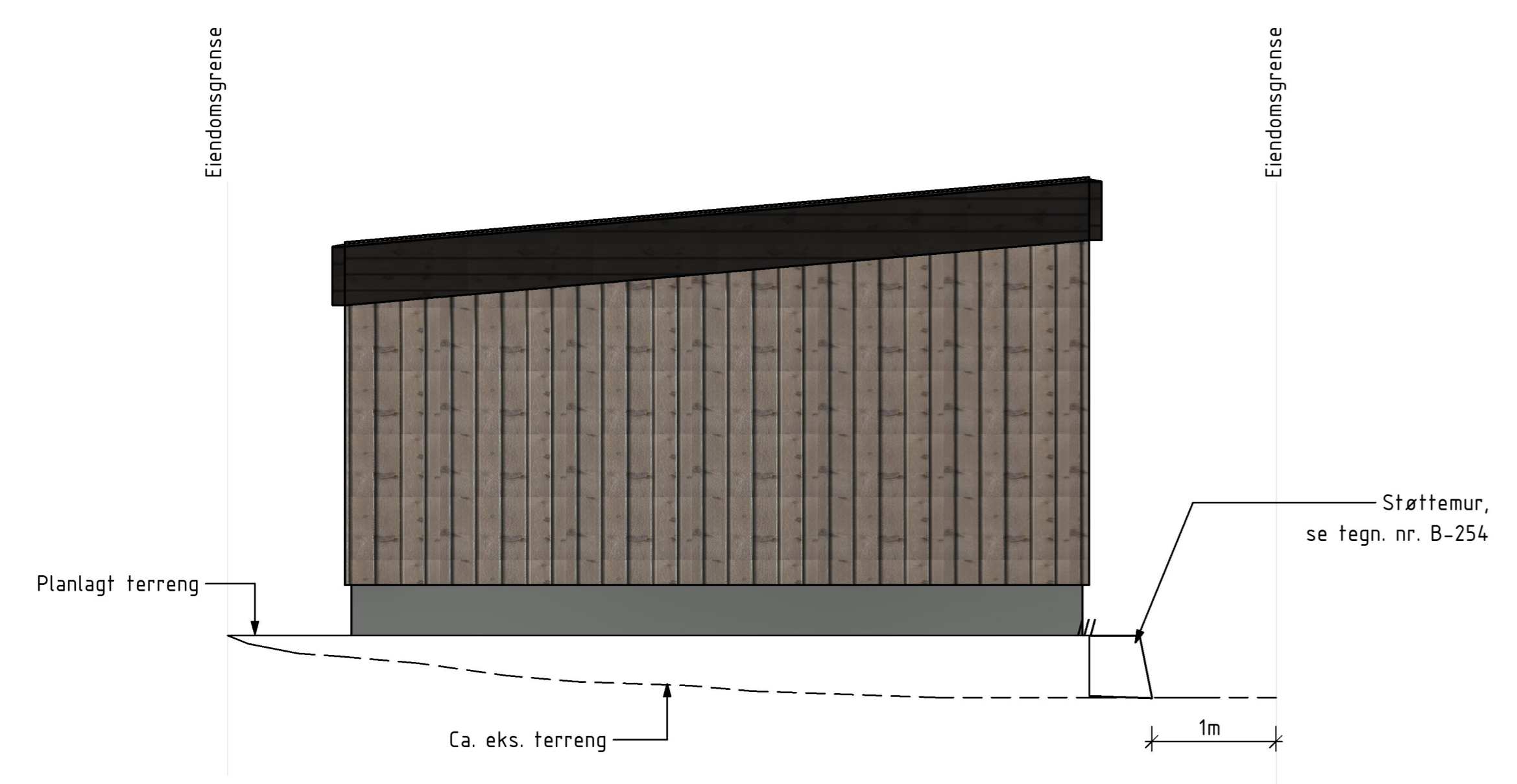
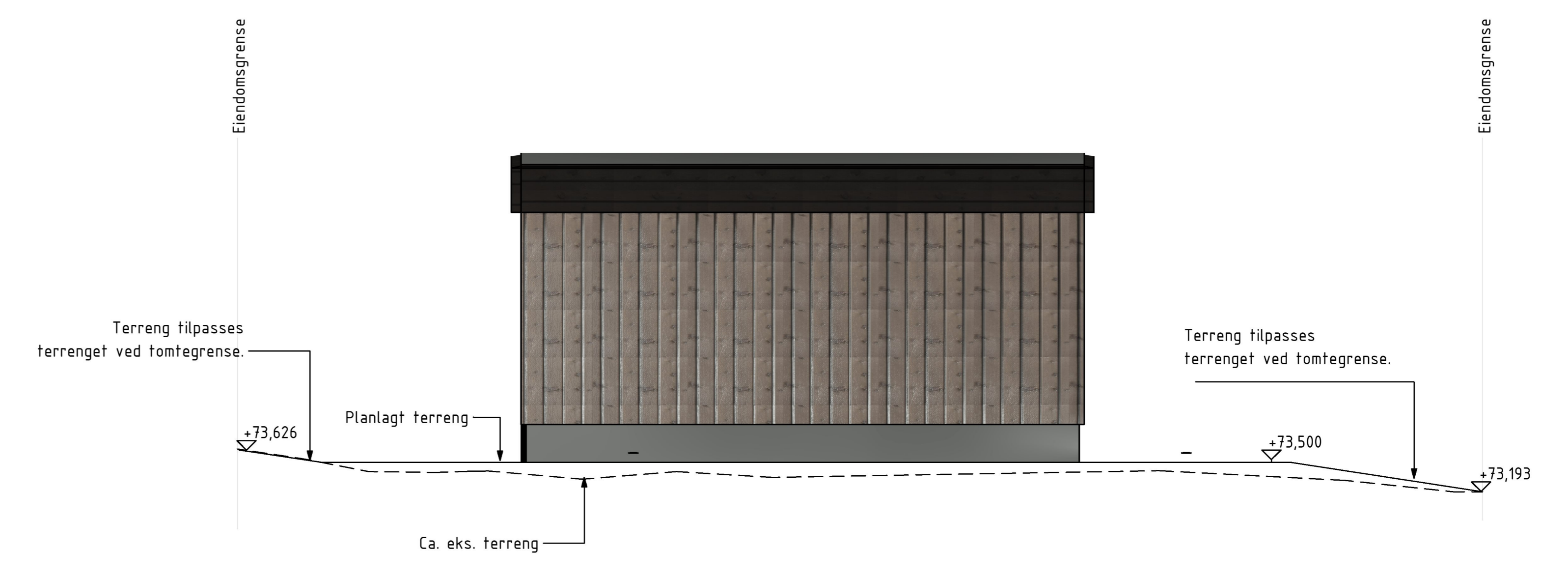

**Fasade nord - garasje**  
1 : 50

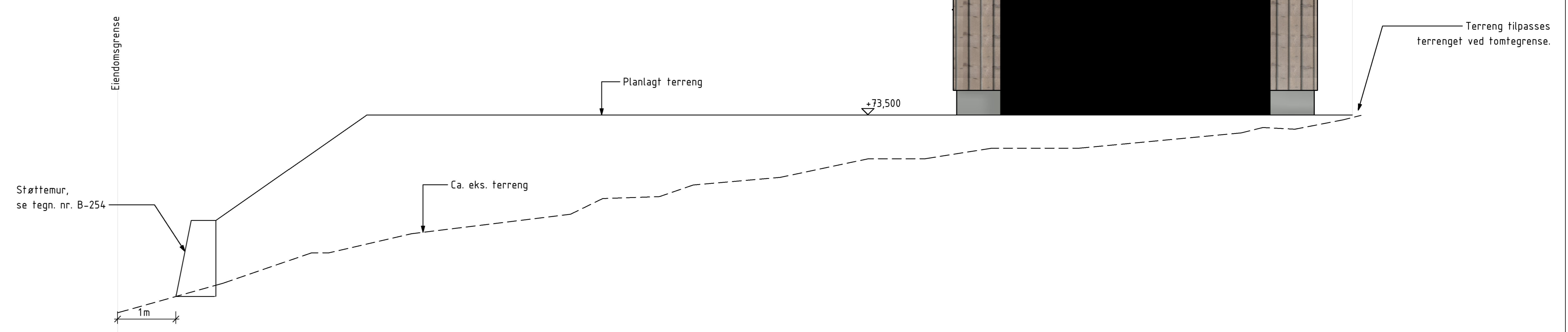

**Fasade sør - garasje**  
1 : 50

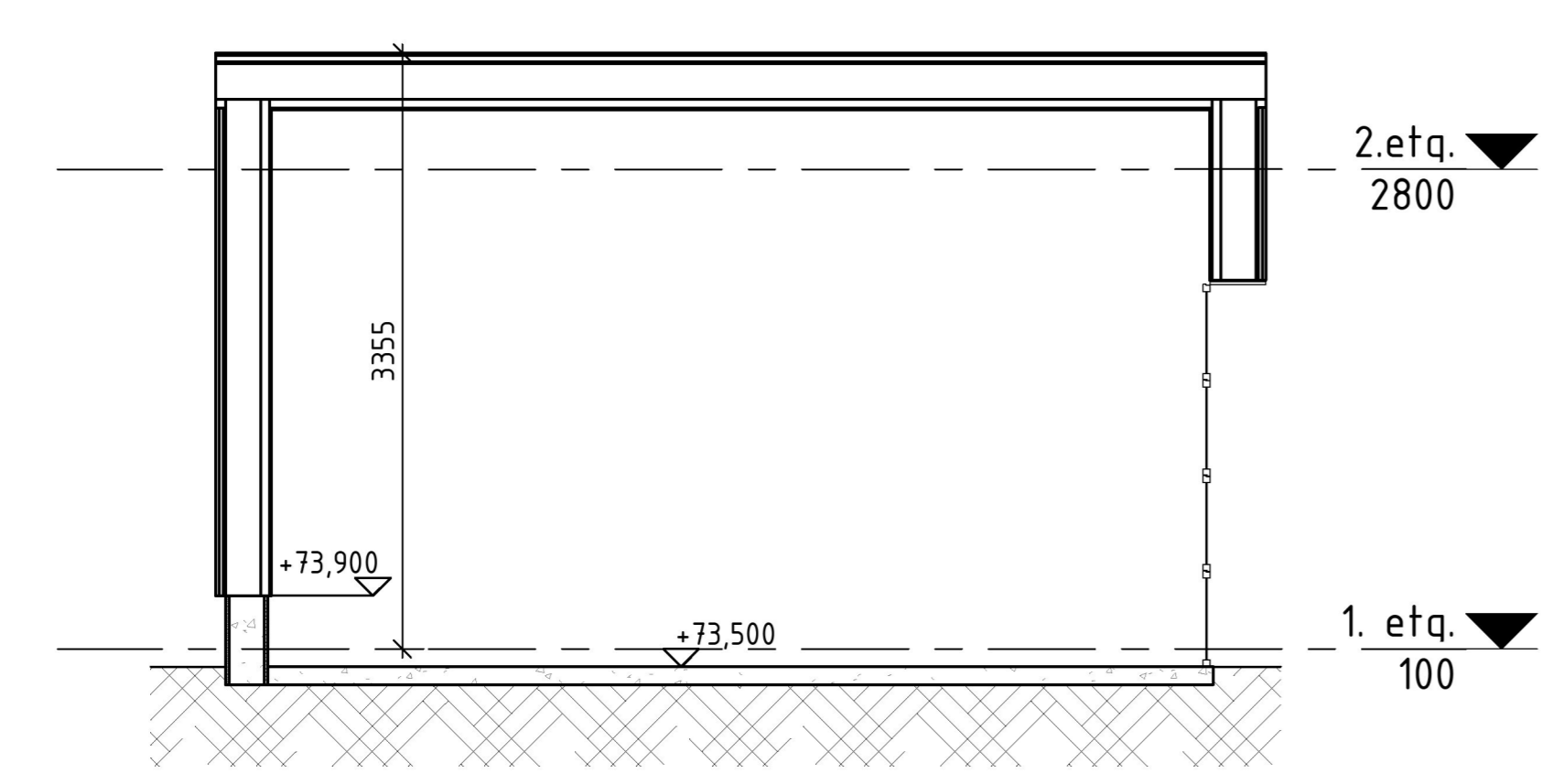

**Snitt 1 - garasje**  
1 : 50

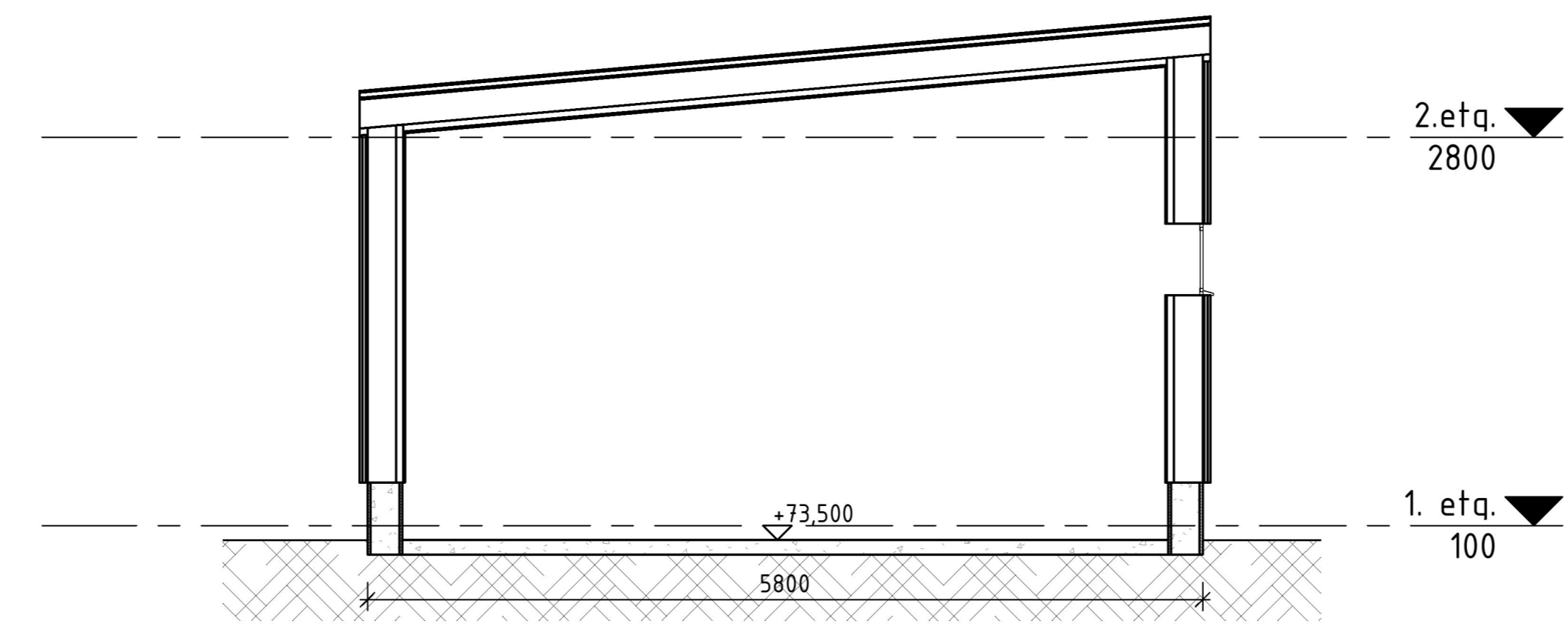

**Snitt 2 - garasje**  
1 : 50

**Merknader:**

- Eksisterende terreng er tegnet iht. mottatt kartunderlag (SOSI) fra kommunen. Linjene er tegnet langs fasadelivet til garasjen.
- Planeringshøyde på kote 73,500. Justeringer i fall iht. krav må etterfølges i detaljfasen.

<b>Enebolig Larsen</b> Tina og Asbjørn Larsen	Tegnet av	HL	Saksbehandler	ML
	Sidemannskontroll	ML	Oppdragsansvarlig	ML
	Fag	Designer	Målestokk	1 : 50
	Dato	17.01.23		
<b>Siv.ing. Larsen AS</b>	Gnr/Bnr	149/388	Status	Søknadstegning
	Tegningsnr.	B-255	Tittel	Snitt og fasader garasje
			Rev	0