

## Spillvannsrør (kloakk) 64/283

I forbindelse med oppgradering av ledningsanlegget i ditt område er det gjort en kameraundersøkelse av ditt spillvannsrør. Vedlagt finnes kart og bilder som sier noe om tilstanden på din stikkledning.

- Inspeksjonsstart i kum 11405, nord i hagen
- 110 mm PVC i god stand
- Lite fall fra 11m fra kum og helt til kum
- Overvann er lokalhåndtert og slippes ikke inn på spillvannsrør.

### Konklusjon:

Kloakkledningen til grn/bnr 64/283 er en 110mm PVC i god stand, men med lite fall i meterene før kummen. Det er god adkomst for inspeksjon og eventuelt spyling dersom det skulle bli nødvendig.

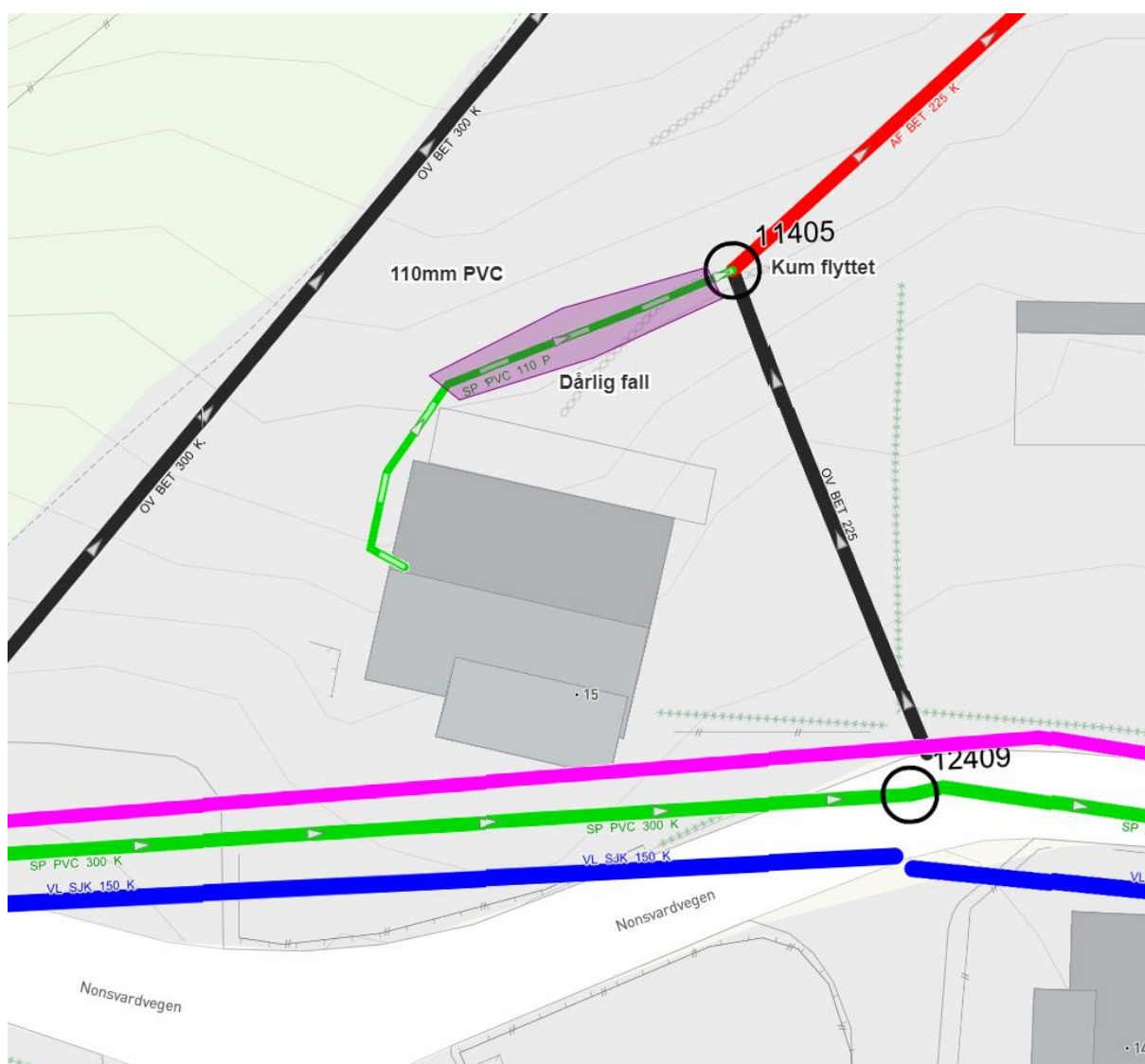

Vannspeil på rundt 50% av rørdiameter ved kum

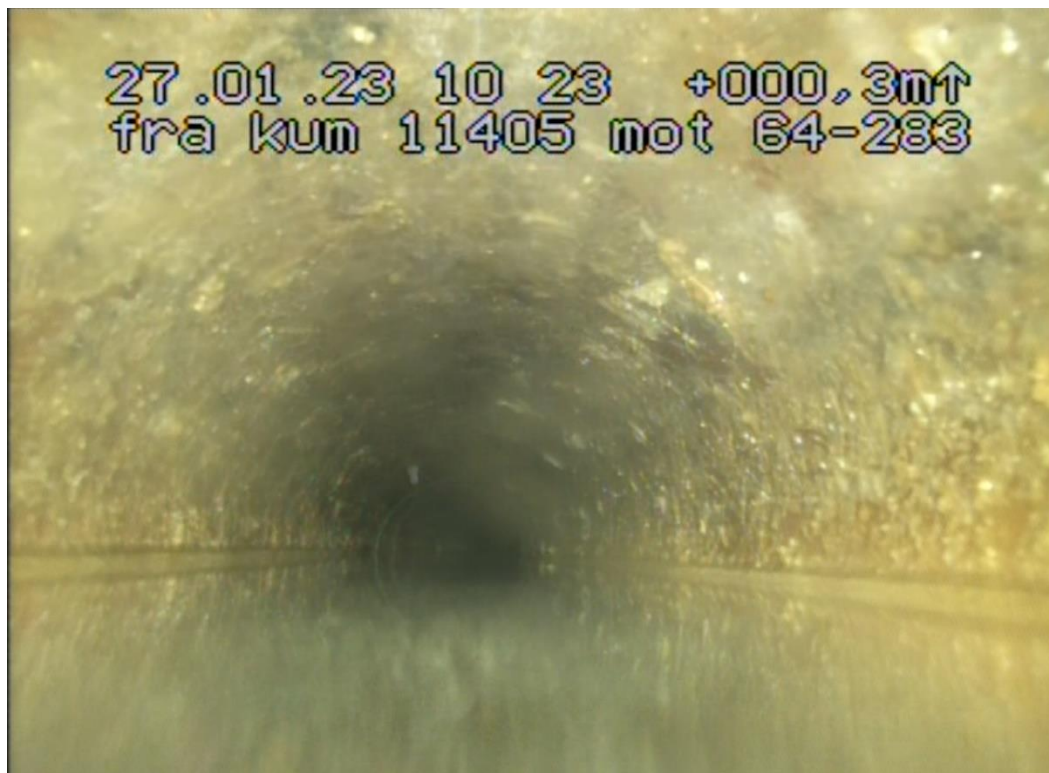

Vannspeil på rundt 40% av rørdiameter etter 5m



Vannspeil synker etter 11m

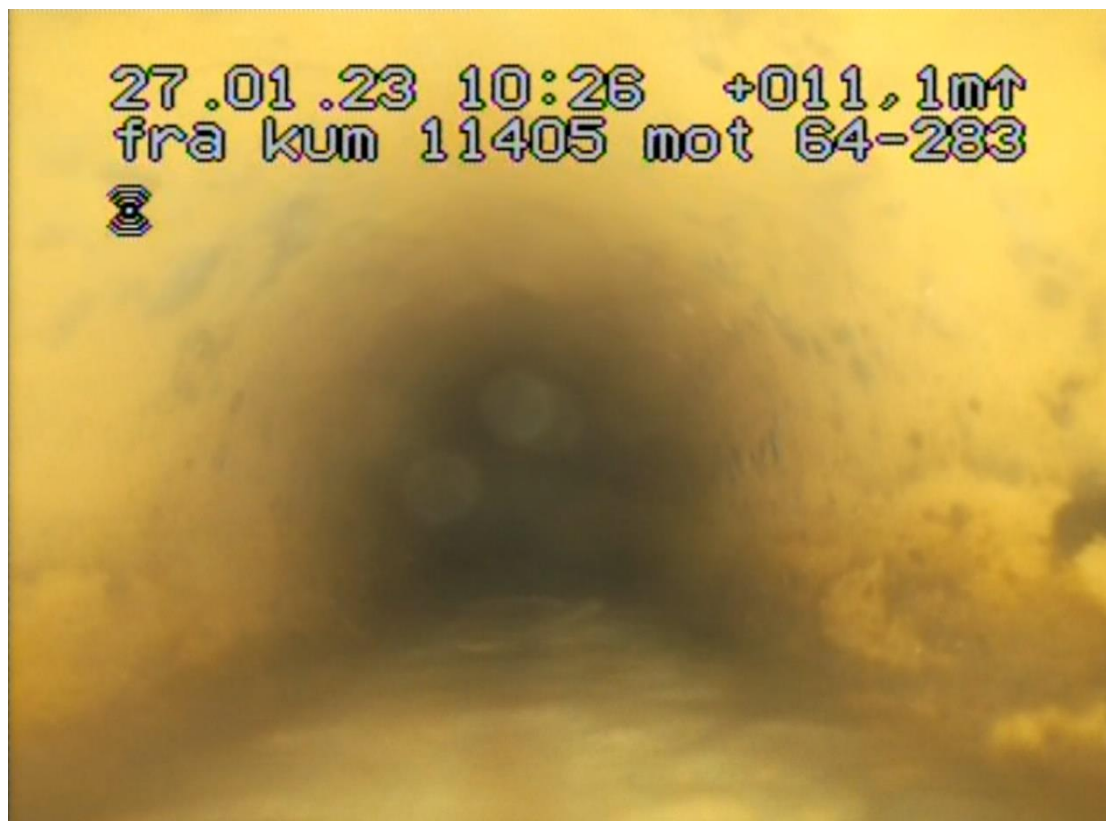

Etter 13m er det bra fall.

