

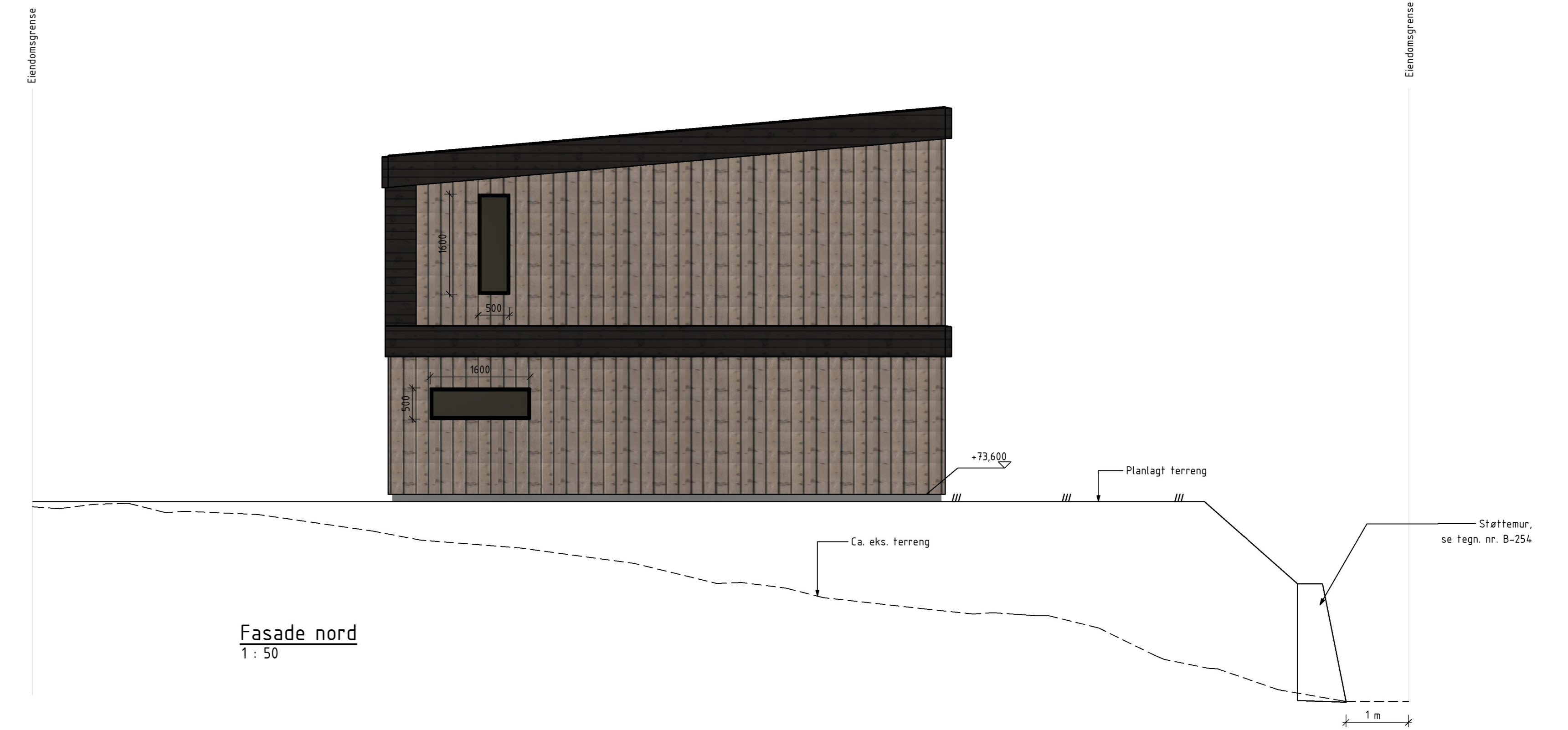

Fasade vest
1 : 50



Fasade nord
1 : 50



Fasade øst
1 : 50

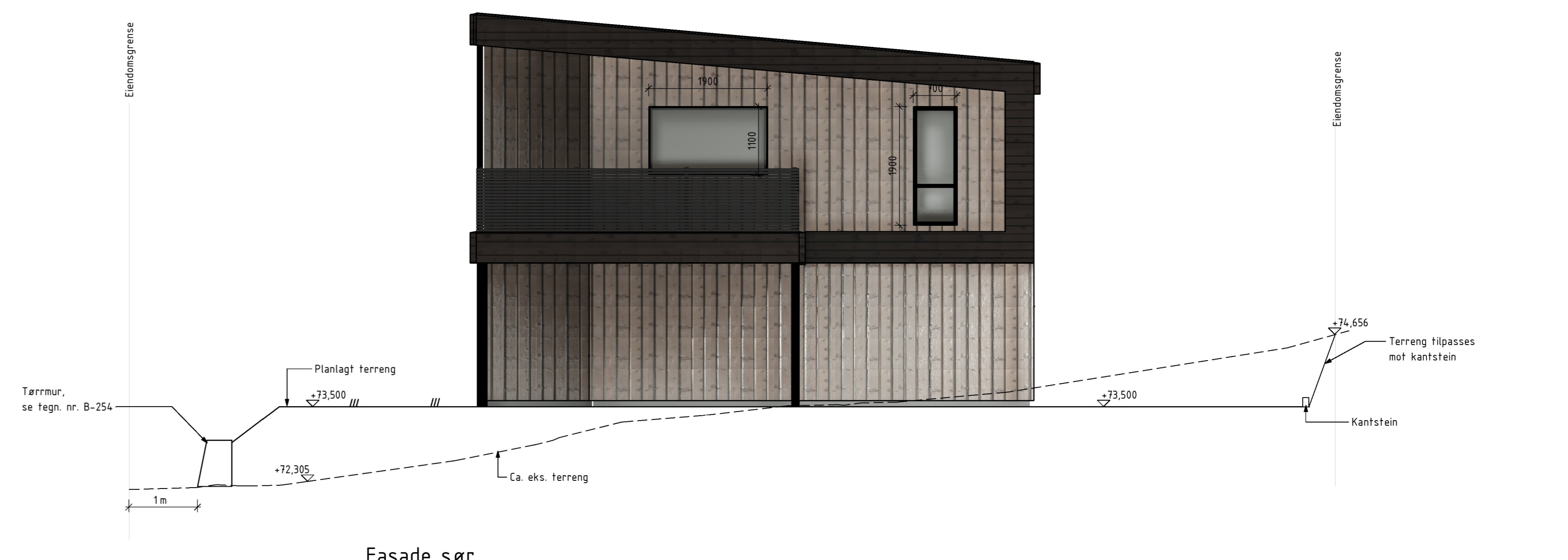

Fasade sør
1 : 50

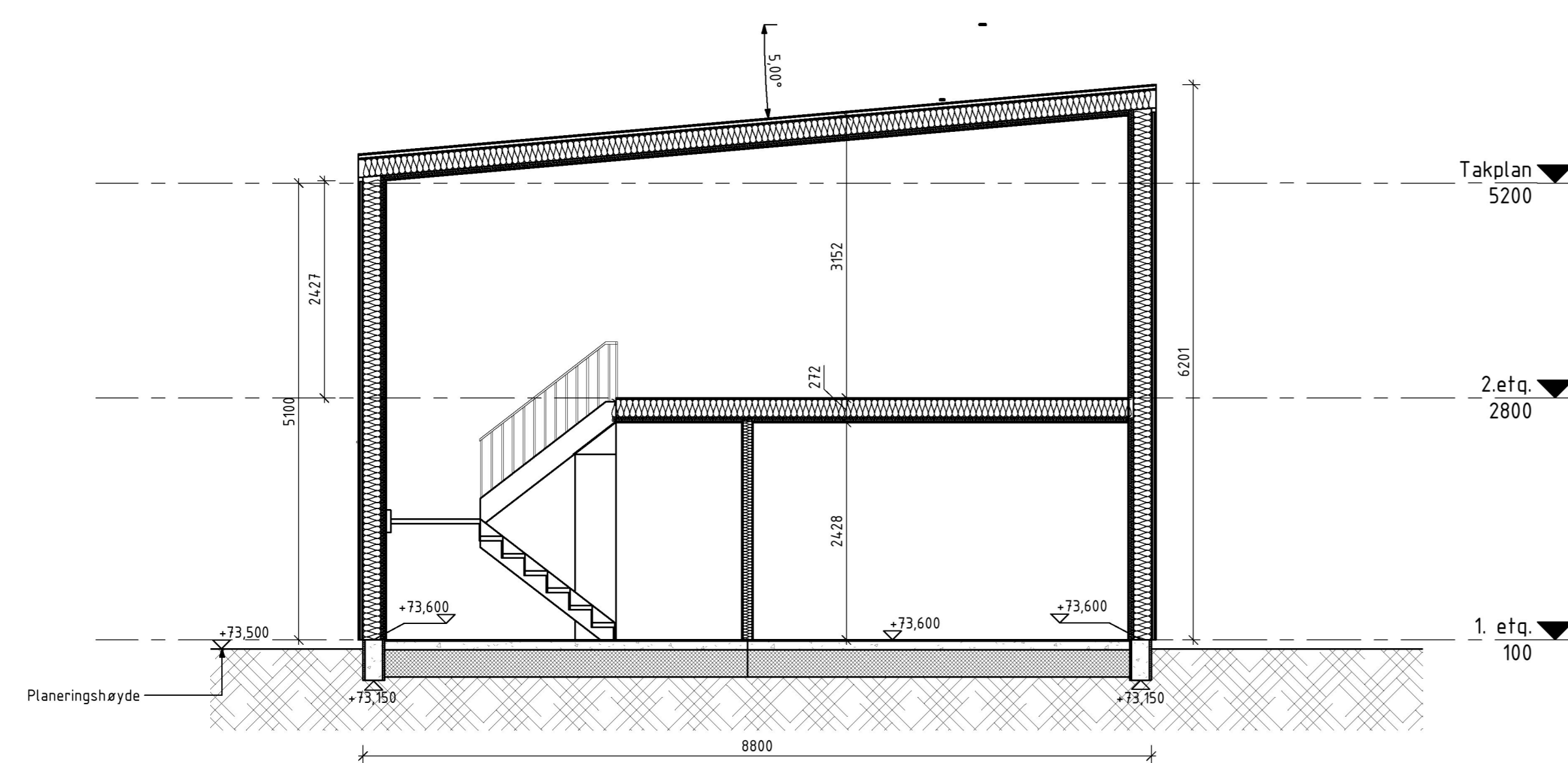

Snitt 1
1 : 50

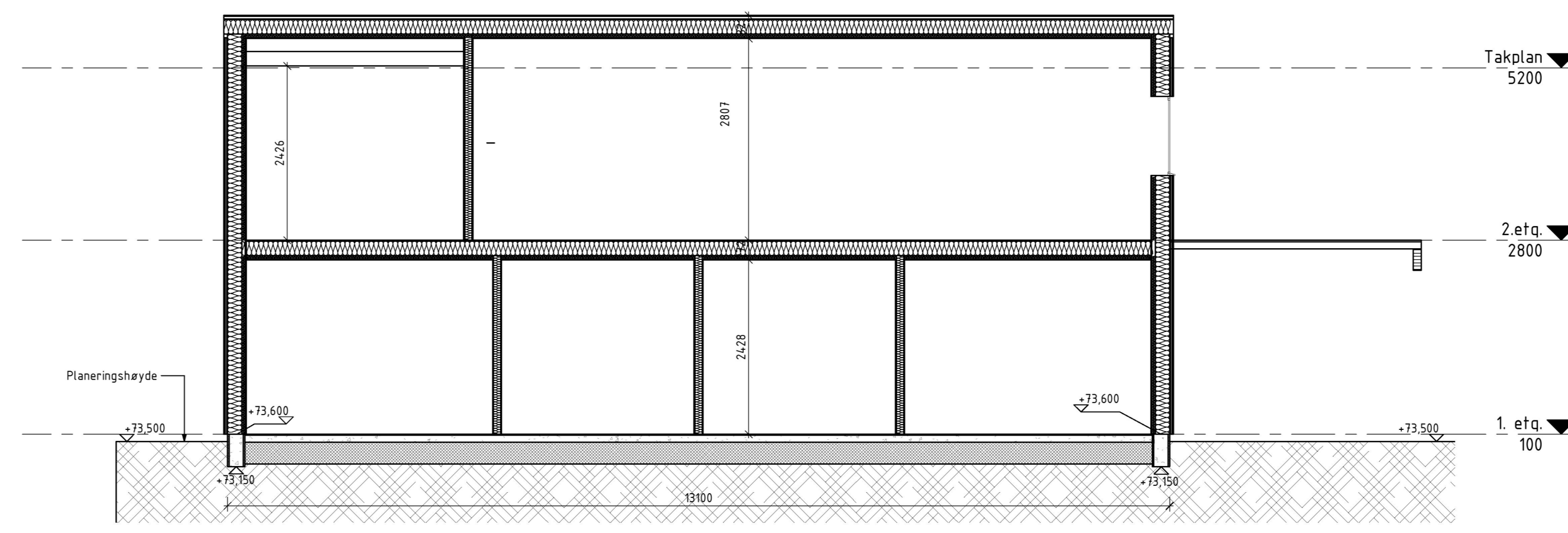

Snitt 2
1 : 50

Merknader:

- Eksisterende terreng er tegnet iht. mottatt kartunderlag (SOSI) fra kommunen. Linjene er tegnet langs fasadelivet til husef.
- Planeringshøyde på kote 73,500. Justeringer i fall iht. krav må etterfølges i detaljfasen.

| | | |
|---|-------------------------------|-------------------------|
| Enebolig Larsen Tina og Asbjørn Larsen | Tegnet av HL | Saltsbohandler ML |
| | Sidemerknad: ML | Oppdragsansvarlig ML |
| Siv.ing. Larsen AS | Fag ARK | Målestokk 1 : 50 |
| | Date 17.01.23 | |
| Gov/Byr 149388 | Status Sakvadsstegring | |
| Tegningen: B-252 | Titel Snitt og fasader hus | Rev. 0 |