

0 20 40 60m
 Målestokk 1: 3000 ved A4 utskrift
 Utskriftsdato: 28.03.2023 11:40
 Eiendomsdata verifisert: 28.03.2023 11:39

GÅRDSKART 1149-118/1/0
 Tilknyttede grunneiendommer:
 118/1/0-118/16/0-119/1/0 m.fl.



Markslag (AR5) 7 klasser		AREALTALL (DEKAR)	
TEGNFORKLARING			
	Fulldyrka jord	176.1	
	Overflatedyrka jord	74.1	
	Innmarksbeite	229.6	479.8
	Produktiv skog *	200.1	200.1
	Annet markslag	124.6	
	Bebyggd, samf., vann, bre	22.7	147.3
	Ikke kartlagt	0.0	0.0
	Sum	827.2	827.2

* Produktiv skog er skog på fastmark og myr med skogbonitet lav eller bedre.

Kartet viser valgt type gårdskart for eiendommen man har søkt på. I tillegg vises bakgrunnskart for gjenkjenning. Arealstatistikken viser arealer i dekar for alle teiger på eiendommen. Det kan forekomme avrundingsforskjeller i arealtallene.

Ajourføringsbehov meldes til kommunen.

- Arealressursgrenser
- Eiendomsgrenser
- Driftssenterpunkt



5

Areal målt i kart: 20,1 da
 ÷ 10% trafik skun: 20,1 da
 Netto areal: 18,09 da

0 20 40 60m
 Målestokk 1: 2000 ved A4 utskrift
 Utskriftsdato: 28.03.2023 11:42
 Eiendomsdata verifisert: 28.03.2023 11:39

GÅRDSKART 1149-118/1/0
 Tilknyttede grunneiendommer:
 118/1/0-118/16/0-119/1/0 m.fl.



Markslag (AR5) 7 klasser		AREALTALL (DEKAR)	
TEGNFORKLARING			
	Fulldyrka jord	176.1	
	Overflatedyrka jord	74.1	
	Innmarksbeite	229.6	479.8
	Produktiv skog *	200.1	200.1
	Annet markslag	124.6	
	Bebyggd, samf., vann, bre	22.7	147.3
	Ikke kartlagt	0.0	0.0
	Sum	827.2	827.2

* Produktiv skog er skog på fastmark og myr med skogbonitet lav eller bedre.

Kartet viser valgt type gårdskart for eiendommen man har søkt på. I tillegg vises bakgrunnskart for gjenkjennelse. Arealstatistikken viser arealer i dekar for alle teiger på eiendommen. Det kan forekomme avrundingsforskjeller i arealtallene.

Ajourføringsbehov meldes til kommunen.

- Arealressursgrenser
- Eiendomsgrenser
- Driftssenterpunkt

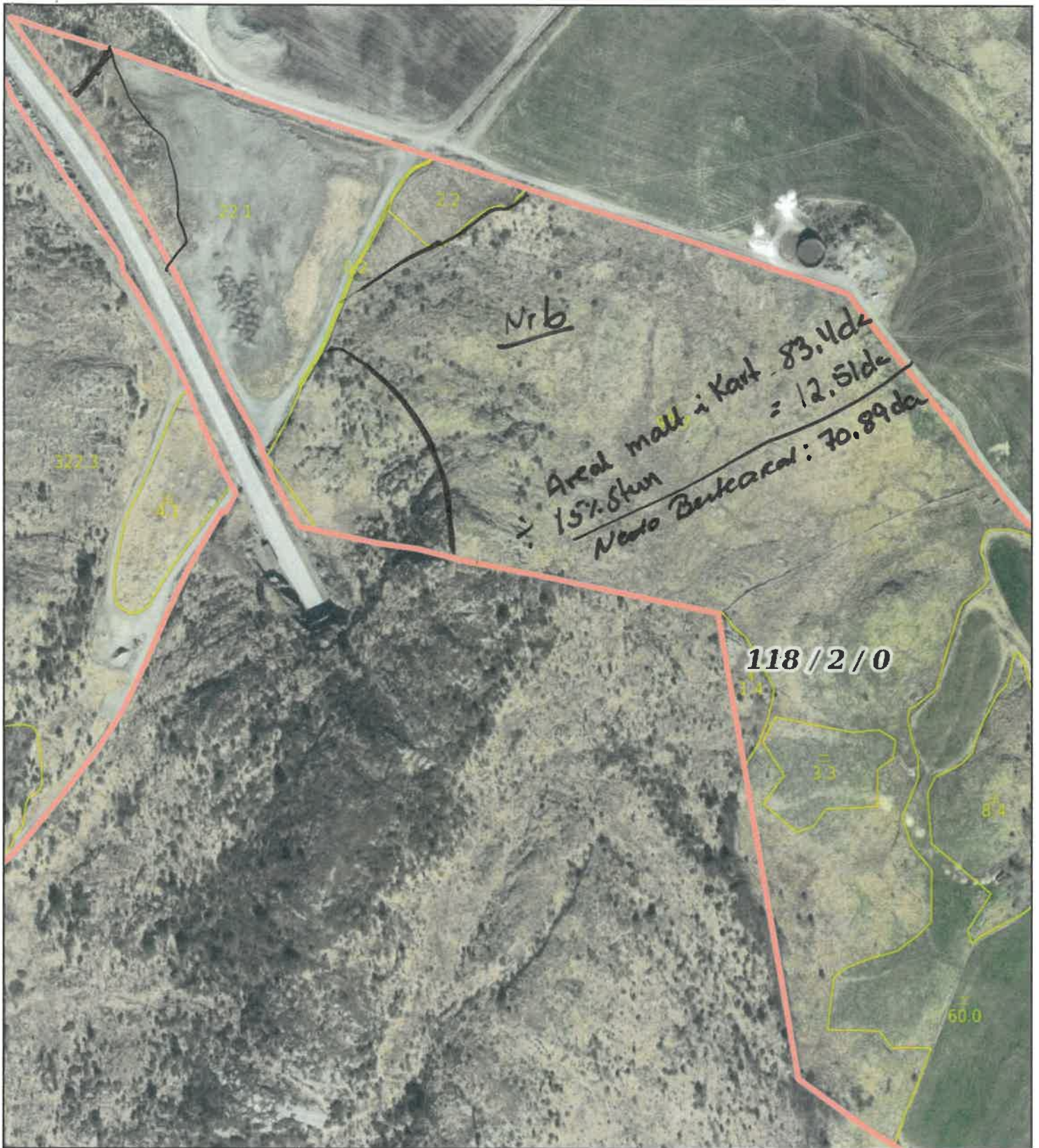

0 20 40 60m

Målestokk 1: 3000 ved A4 utskrift

Utskriftsdato: 28.03.2023 12:06

Eiendomsdata verifisert: 28.03.2023 12:04

GÅRDSKART 1149-118/2/0

Tilknyttede grunneiendommer:
118/2/0

Markslag (AR5) 7 klasser

TEGNFORKLARING

TEGNFORKLARING	AREALTALL (DEKAR)	
Fulldyrka jord	63.3	
Overflatedyrka jord	0.8	
Innmarksbeite	109.0	173.1
Produktiv skog *	65.6	65.6
Annet markslag	349.7	
Bebygde, samf., vann, bre	6.4	356.1
Ikke kartlagt	0.0	0.0
Sum	594.8	594.8

* Produktiv skog er skog på fastmark og myr med skogbonitet lav eller bedre.

Kartet viser valgt type gårdskart for eiendommen man har søkt på. I tillegg vises bakgrunnskart for gjenkjenning.

Arealstatistikken viser arealer i dekar for alle teiger på eiendommen. Det kan forekomme avrundingsforskjeller i arealtallene.

Ajourføringsbehov meldes til kommunen.

Arealressursgrenser

Eiendomsgrenser

Driftssenterpunkt



NIBIO

NORSK INSTITUTT FOR
BIOØKONOMI

18/2/0



Målestokk 1: 1000 ved A4 utskrift
 Utskriftsdato: 28.03.2023 12:16
 Eiendomsdata verifisert: 28.03.2023 12:04

GÅRDSKART 1149-118/2/0
 Tilknyttede grunneiendommer:
 118/2/0

Markslag (AR5) 7 klasser

TEGNFORKLARING

	Fulldyrka jord
	Overflatedyrka jord
	Innmarksbeite
	Produktiv skog *
	Annet markslag
	Bebyggd, samf., vann, bre
	Ikke kartlagt
	Sum

AREALTALL (DEKAR)

63.3	
0.8	
109.0	173.1
65.6	65.6
349.7	
6.4	356.1
0.0	0.0
594.8	594.8

Kartet viser valgt type gårdskart for eiendommen man har søkt på. I tillegg vises bakgrunnskart for gjenkjennelse. Arealstatistikken viser arealer i dekar for alle teiger på eiendommen. Det kan forekomme avrundingsforskjeller i arealtallene.

Ajourføringsbehov meldes til kommunen.

Arealressursgrenser

Eiendomsgrenser

Driftssenterpunkt

* Produktiv skog er skog på fastmark og myr med skogbonitet lav eller bedre.



NIBIO

NORSK INSTITUTT FOR
 BIOØKONOMI

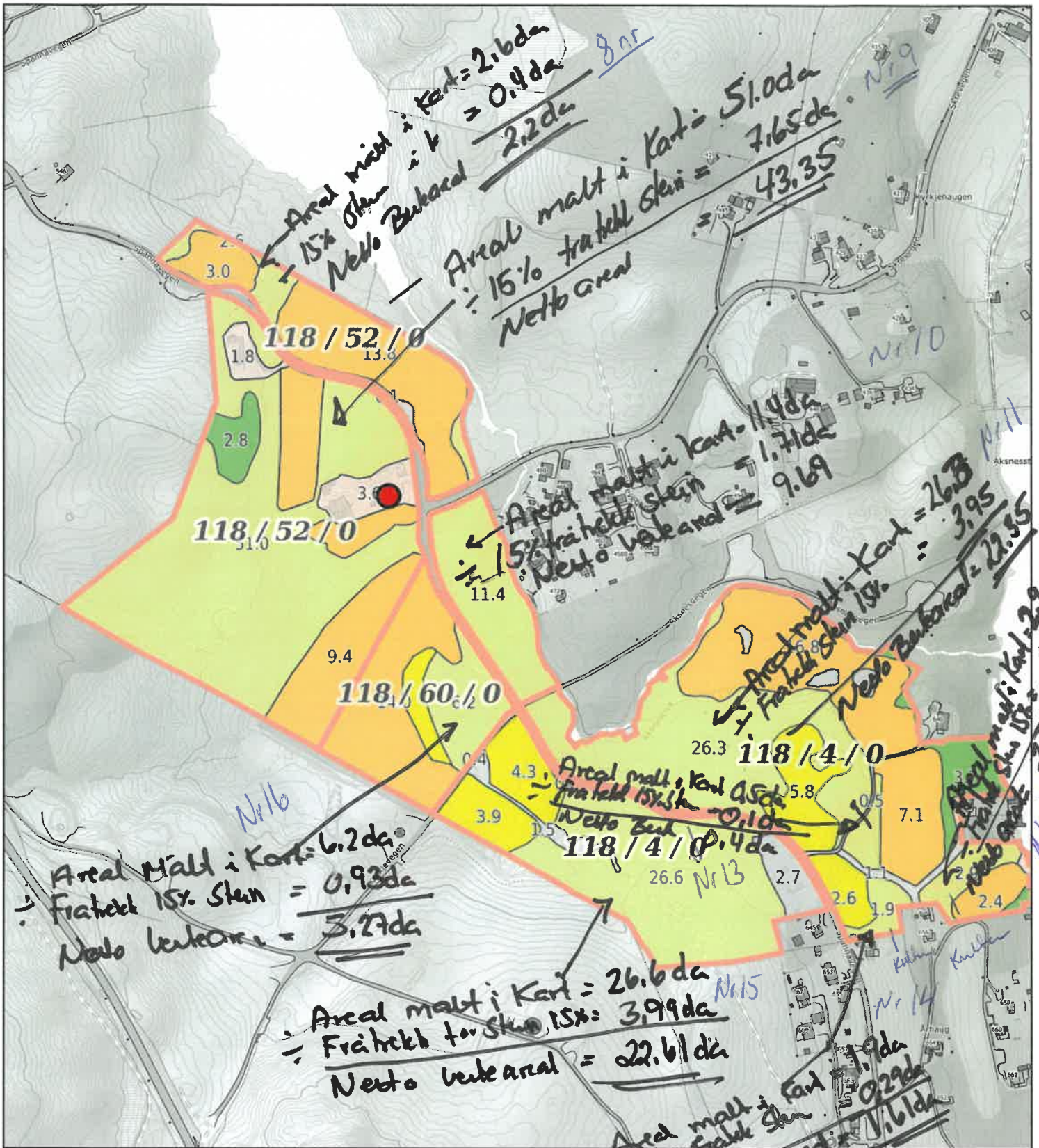

0 50 100 150m
 Målestokk 1: 5000 ved A4 utskrift
 Utskriftsdato: 28.03.2023 12:25
 Eiendomsdata verifisert: 28.03.2023 12:25

GÅRDSKART 1149-118/52/0
 Tilknyttede grunneiendommer:
 118/4/0-118/52/0-118/60/0

Markslag (AR5) 7 klasser	AREALTALL (DEKAR)	
TEGNFORKLARING		
Fulldyrka jord	74.0	
Overflatedyrka jord	18.7	
Innmarksbeite	131.2	223.9
Produktiv skog *	7.5	7.5
Annet markslag	7.6	
Bebyggd, samf., vann, bre	7.6	15.2
Ikke kartlagt	0.0	0.0
Sum	246.6	246.6

* Produktiv skog er skog på fastmark og myr med skogbonitet lav eller bedre.

Kartet er valgt type gårdskart for eiendommen man har søkt på. I tillegg vises bakgrunnskart for gjenkjennelse. Arealstatistikken viser arealer i dekar for alle teiger på eiendommen. Det kan forekomme avrundingsforskjeller i arealtallene.

Ajourføringsbehov meldes til kommunen.

- Arealressursgrenser
- Eiendomsgrenser
- Driftssenterpunkt

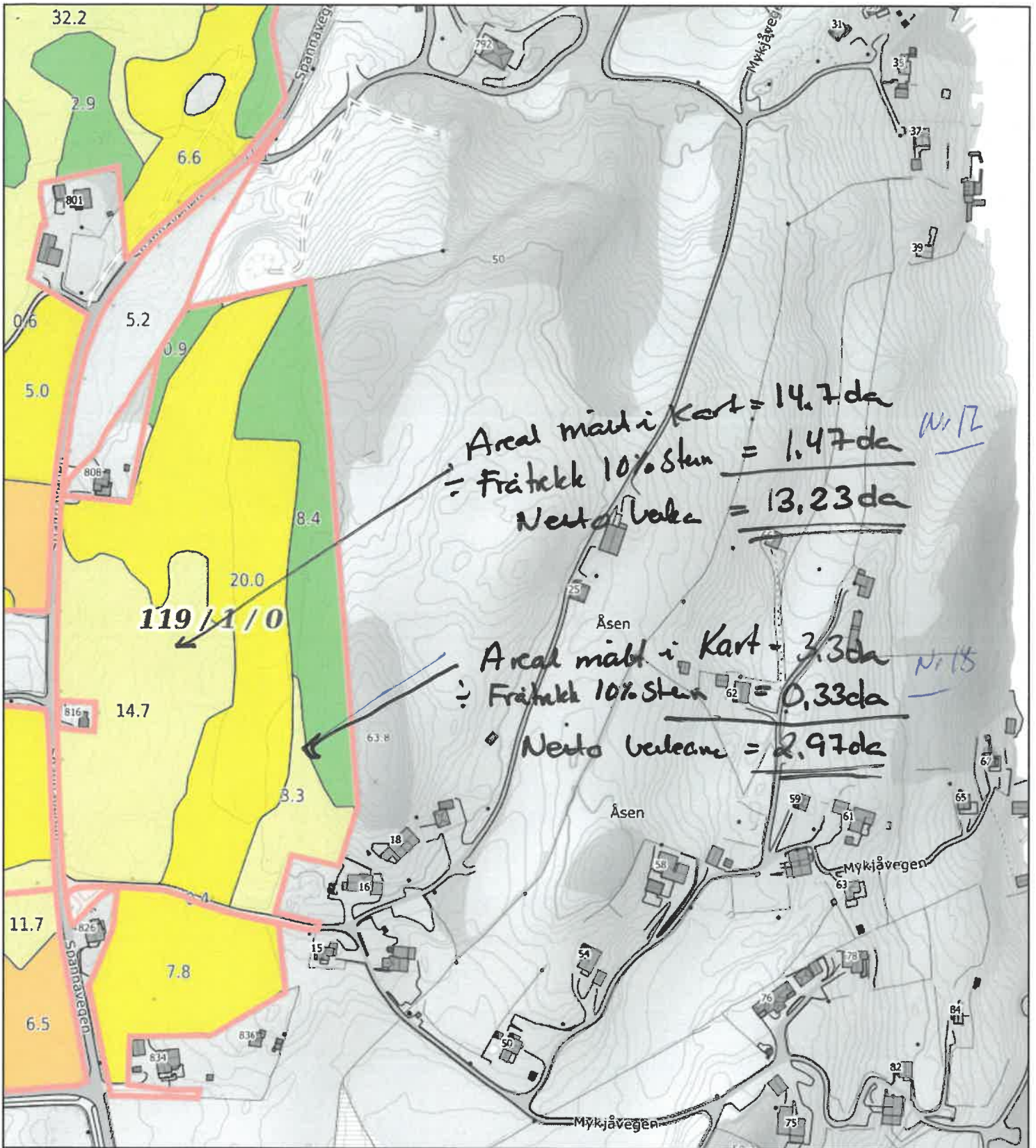

Areal målt i Kart = 14,7 da
 = Fråtrekk 10% stein = 1,47 da N17
 Netto beiteare = 13,23 da

Areal målt i Kart = 3,3 da N18
 = Fråtrekk 10% stein = 0,33 da
 Netto beiteare = 2,97 da

119/1/0

Netto beiteare = 2,97 da



Målestokk 1: 3000 ved A4 utskrift
 Utskriftsdato: 29.03.2023 08:03
 Eiendomsdata verifisert: 29.03.2023 08:02

GÅRDSKART 1149-118/1/0
 Tilknyttede grunneiendommer:
 118/1/0-118/16/0-119/1/0 m.fl.

Markslag (AR5) 7 klasser
TEGNFORKLARING

- Fulldyrka jord
- Overflatedyrka jord
- Innmarksbeite
- Produktiv skog *
- Annet markslag
- Bebygg, samf., vann, bre
- Ikke kartlagt
- Sum

AREALTALL (DEKAR)	
Fulldyrka jord	176.1
Overflatedyrka jord	74.1
Innmarksbeite	229.6
Produktiv skog *	200.1
Annet markslag	124.6
Bebygg, samf., vann, bre	22.7
Ikke kartlagt	0.0
Sum	827.2

Kartet viser valgt type gårdskart for eiendommen man har søkt på. I tillegg vises bakgrunnskart for gjenkjenneelse. Arealstatistikken viser arealer i dekar for alle teiger på eiendommen. Det kan forekomme avrundingsforskjeller i arealtallene.

Ajourføringsbehov meldes til kommunen.

- Arealressursgrenser
- Eiendomsgrenser
- Driftssenterpunkt

* Produktiv skog er skog på fastmark og myr med skogbonitet lav eller bedre.

CA. 800 M²

5.0

CA. 1,1 DA.

32.2
 Areal målt i Kart = 30.2 dekar
 - Fratekk 10% Stein = 3.02 da Nr 19
 = Netto Beleved = 27.18 da

0.6

0 10 20 30m

Målestokk 1: 1000 ved A4 utskrift

Utskriftsdato: 16.03.2023 07:48

Eiendomsdata verifisert: 16.03.2023 07:45

GÅRDSKART 1149-118/1/0

Tilknyttede grunneiendommer:
118/1/0-118/16/0-119/1/0 m.fl.

Markslag (AR5) 7 klasser

TEGNFORKLARING

	Fulldyrka jord
	Overflatedyrka jord
	Innmarksbeite
	Produktiv skog *
	Annet markslag
	Bebygd, samf., vann, bre
	Ikke kartlagt
	Sum

AREALTALL (DEKAR)

176.1	
74.1	
229.6	479.8
200.1	200.1
124.6	
22.7	147.3
0.0	0.0
827.2	827.2

* Produktiv skog er skog på fastmark og myr med skogbonitet lav eller bedre.

Kartet viser valgt type gårdskart for eiendommen man har søkt på. I tillegg vises bakgrunnskart for gjenkjennelse.

Arealstatistikken viser arealer i dekar for alle teiger på eiendommen. Det kan forekomme avrundingsforskjeller i arealtallene.

Ajourføringsbehov meldes til kommunen.

— Arealressursgrenser

 Eiendomsgrenser Driftssenterpunkt**NIBIO**NORSK INSTITUTT FOR
BIOØKONOMI

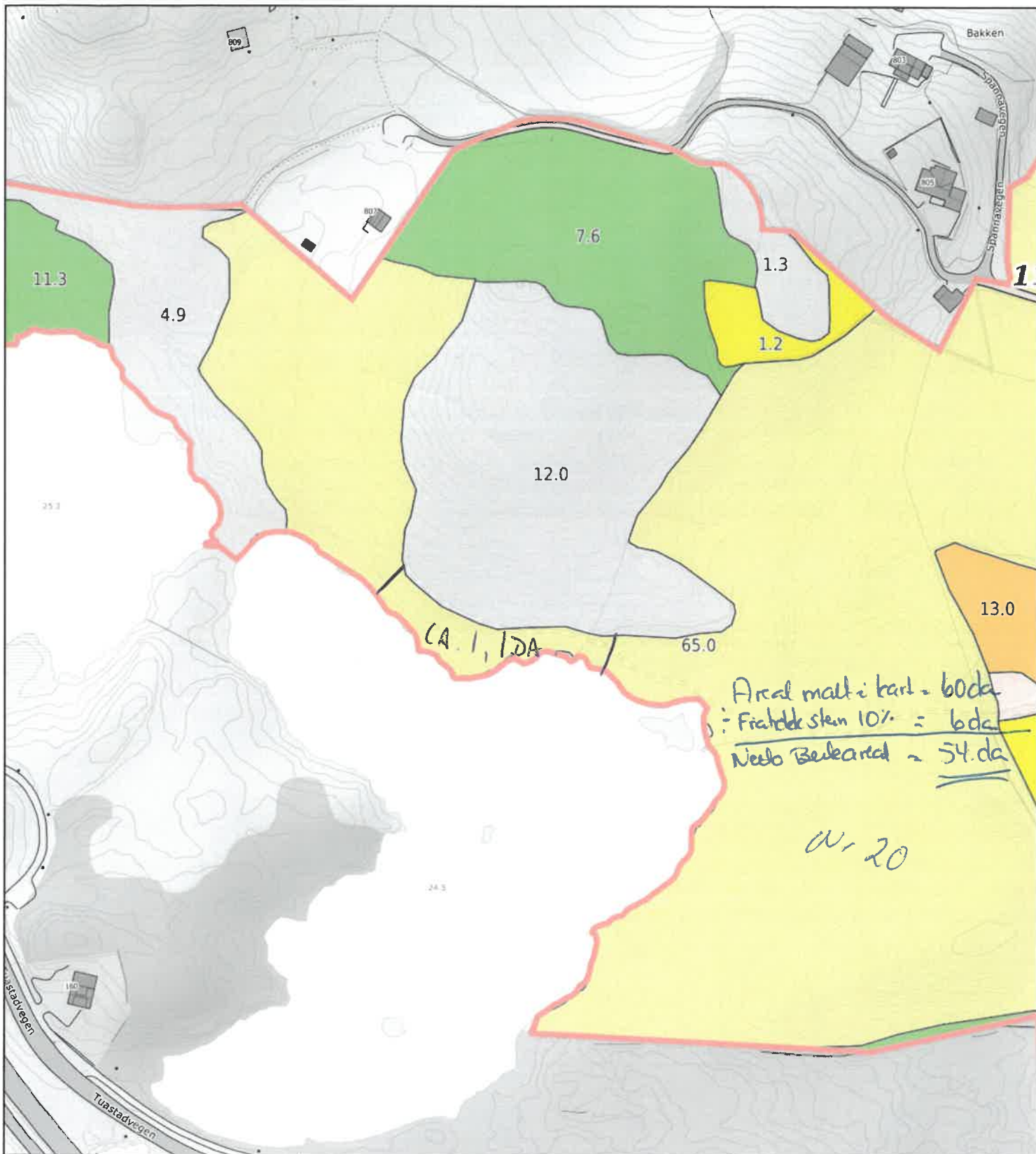

0 20 40 60m

Målestokk 1: 2000 ved A4 utskrift

Utskriftsdato: 16.03.2023 07:46

Eiendomsdata verifisert: 16.03.2023 07:45

GÅRDSKART 1149-118/1/0

Tilknyttede grunneiendommer:

118/1/0-118/16/0-119/1/0 m.fl.

Markslag (AR5) 7 klasser

TEGNFORKLARING

	Fulldyrka jord
	Overflatedyrka jord
	Innmarksbeite
	Produktiv skog *
	Annet markslag
	Bebyggd, samf., vann, bre
	Ikke kartlagt
	Sum

AREALTALL (DEKAR)

176.1	
74.1	
229.6	479.8
200.1	200.1
124.6	
22.7	147.3
0.0	0.0
827.2	827.2

* Produktiv skog er skog på fastmark og myr med skogbonitet lav eller bedre.

Kartet viser valgt type gårdskart for eiendommen man har søkt på. I tillegg vises bakgrunnskart for gjenkjenning.

Arealstatistikken viser arealer i dekar for alle teiger på eiendommen. Det kan forekomme avrundingsforskjeller i arealtallene.

Ajourføringsbehov meldes til kommunen.

- Arealressursgrenser
- Eiendomsgrenser
- Driftssenterpunkt



NIBIO

NORSK INSTITUTT FOR
BIOØKONOMI

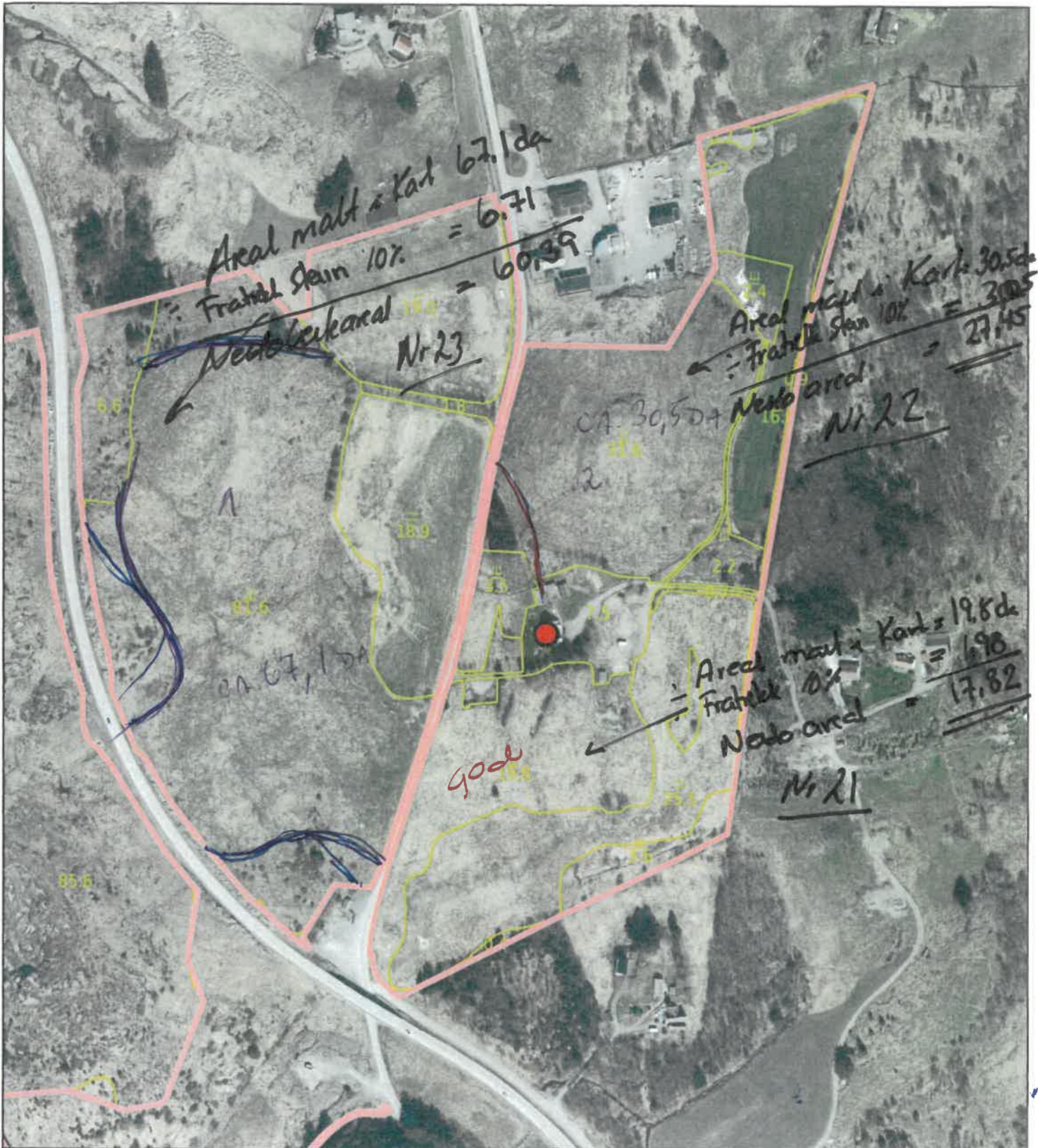

Målestokk 1: 4000 ved A4 utskrift
 Utskriftsdato: 14.02.2023 07:15
 Eiendomsdata verifisert: 14.02.2023 07:14

GÅRDSKART 1149-120/2/0
 Tilknyttede grunneiendommer:
 120/2/0-122/2/0

Markslag (AR5) 7 klasser

TEGNFORKLARING

- Fulldyrka jord
- Overflatedyrka jord
- Innmarksbeite
- Produktiv skog *

- Annet markslag
- Bebygd, samf., vann, bre
- Ikke kartlagt
- Sum

AREALTALL (DEKAR)

80.4	
5.9	
141.3	227.6
776.6	776.6
202.5	
20.8	223.3
0.0	0.0
1227.5	1227.5

* Produktiv skog er skog på fastmark og myr med skogbonitet lav eller bedre.

Kartet viser valgt type gårdskart for eiendommen man har søkt på. I tillegg vises bakgrunnskart for gjenkjennelse. Arealstatistikken viser arealer i dekar for alle teiger på eiendommen. Det kan forekomme avrundingsforskjeller i arealtallene.

Ajourføringsbehov meldes til kommunen.

- Arealressursgrenser
- Eiendomsgrenser
- Driftssenterpunkt



NIBIO
 NORSK INSTITUTT FOR
 BIOØKONOMI

Thuaestad Gard

Handwritten signature