

**Situasjonskart ved orientering  
om oppmåling/retting  
av eiendomsgrenser  
til ikke møtt part**

Dato : 13.04.2023  
Gnr/Bnr: 145/24  
Skrevet ut av:  
Håvard Storegerde  
23/972

**KARMØY KOMMUNE**  
SEKTOR AREAL OG BYGGESAK  
Kart- og oppmålingskontoret

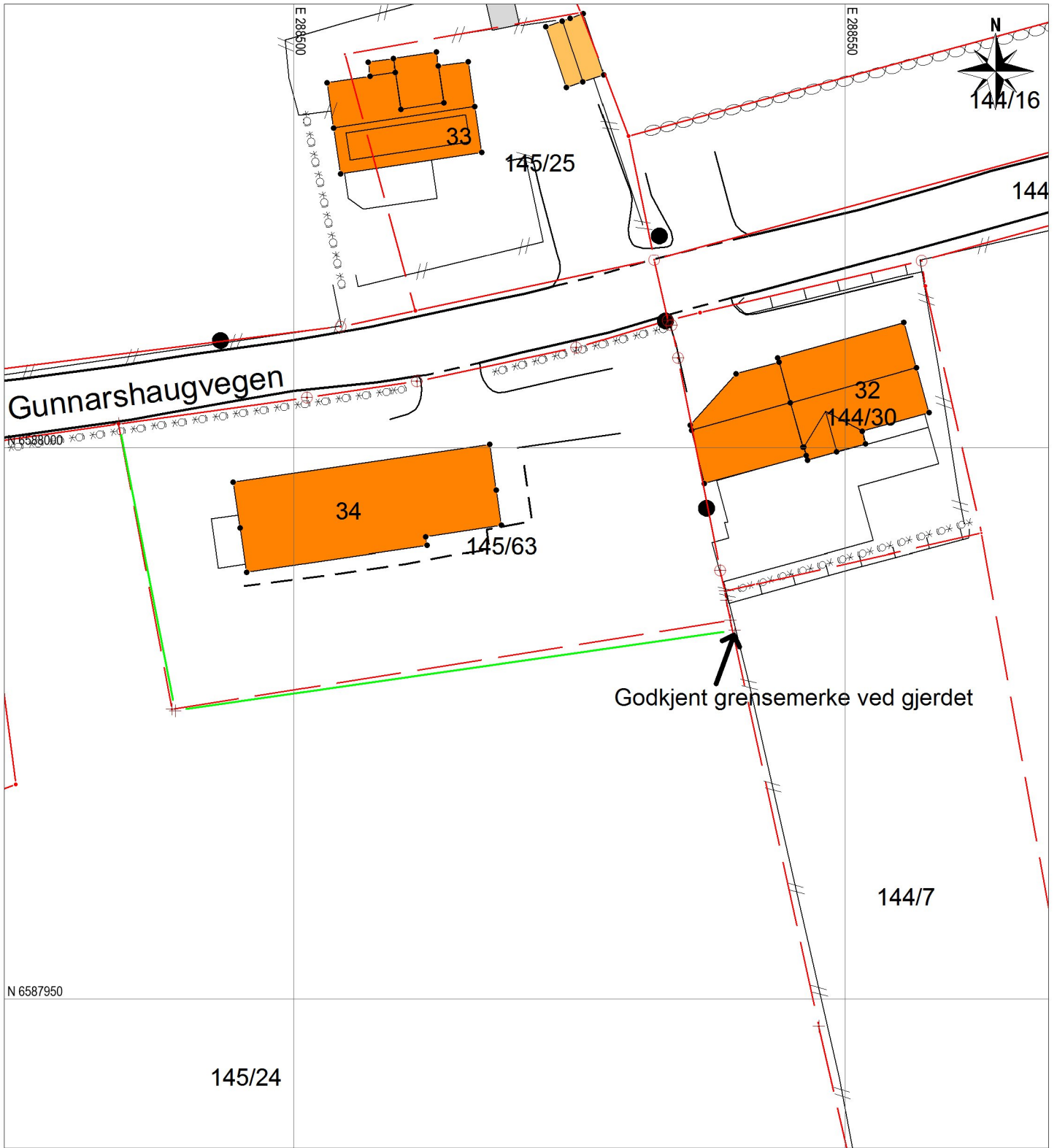

**Tegnforklaring:**

Målestokk: 1:500

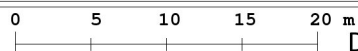

Datum: Euref 89/UTM 32

Eiendomsgrense målt	
Eiendomsgrense usikker, ikke målt	
Grenselinjer som erstattes	
Rettet grenselinje, ikke målt	
Oppmålt grenselinje	

Bygg -takflate	
Vegkant	
Høydekurve	

NB: Kartet kan  
inneholde feil,  
noen grenser er  
usikre.