

Pr.koll 35 side 11

M.j.nr. 1-961 Jfr. 1-808

L. nr. 388/72

Kartplate E 18/10

KARMØY KOMMUNE

# MÅLEBREV

utstedt av oppmålingssjefen i henhold til kart- og oppmålingsforretning  
samt skylddelingsforretning  
over

Parsell av..... (eiend. navn), gr. nr. 42 br. nr. 13.....

Parsellen er gitt br. nr. 130..... (fylles ut av tinglysingsdommeren)

Ar 19 73 den 20. juni ble det i medhold av kapittel VIII i Bygningslov av 18. juni 1965 og forskrifter for kart- og oppmålingsforretninger, holdt kart- og oppmålingsforretning over en parsell av gnr. 42 bnr. 13 av skyld 0,18 i Karmøy.

Forretningen er forlangt av Klara O. Håland

som har grunnbokshjemmel til eiendommen.

Forretningen ble administrert av oppmålingssjefen og utført av tekniker David H. Davidsen i nærvær av kartvitne Knut Larsen.

Ved forretningen møtte: Rekvirenten, eier av gnr. 42 bnr. 13 Klara O. Håland. Videre møtte eier av gnr. 42 bnr. 39 Anton Vik, eier av gnr. 42 bnr. 88 Alf G. Whist, nabo.

Parsellens grenser, beliggenhet, form og størrelse fremgår av etterstående grensebeskrivelse og kart.

Grensebeskrivelse:

Parsellens grenser ble påvist av de fremmøtte parter og er i samsvar med Karmøy bygningsråds godkjenning i reg.sak 515/72. Vedgående godkjenning i jordstyret henvises til brev fra Karmøy jordstyre av 9. nov. 1972.

Grensene måler i meter:

Mot gnr. 42 bnr. 88 fra a-b: 18,17, mot gnr. 42 bnr. 39 fra b-d: 29,31 + 12,02, og mot hovedbruket fra d-a: 7,68 + 12,16 + 8,00 + 15,14.

Arealet er 210 kvadratmeter.

Koordinatene refererer seg til landsnettet, akse I.

I samsvar med «Lov om skylddeling av 20. august 1909» ble det også holdt

**SKYLDELINGSFORRETNING 1)**

for å fastsette skylden for parsellen.

Grensene er som beskrevet foran.

**Parsellen skal anvendes som tillegg til tomt.**

Skylden for den fraskilte del bestemt til 2) 0,01

Hovedbølets gjenværende skyld utgjør 0,17

Vi erklærer at vi har utført forretningen etter beste skjønn og overbevisning, for de 2 skylddelingsmenns vedkommende i henhold til gitt forsikring.

Forretningen slutt.

Karmøy tekniske etat, den 25. oktober 1973

  
T. Haare  
oppm. sjef

Knut Larsen.  
K. Larsen  
kartvitne

  
C.C. Haaland  
skylddelingsmann

  
D.H. Davidsen  
tekniker

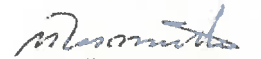
  
M. Rasmussen  
skylddelingsmann

Karmøy oppmålingsvesen  
Målebrevskart

OVER 1 parsell av g.nr. 42 br.nr. 13

AREAL: 810 m<sup>2</sup>

I KARMØY

M = 1:500

Prt.koll 35 side 11

M.j.nr. 1-361 741 1-808.

L. nr. 388/72

Kartplate E 10/10

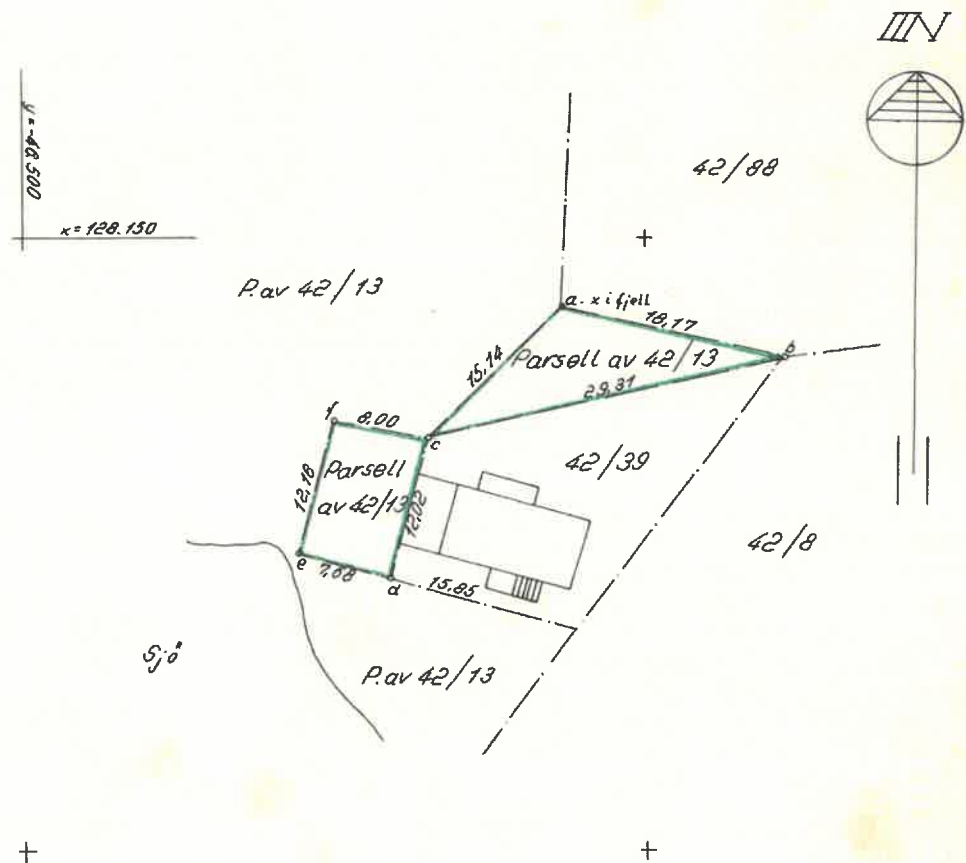

	y.	x.
a =	-46.456,60	128.144,26
b =	-4.38,88	140,22
c =	-467,48	133,71
d =	-470,67	122,13
e =	-478,06	124,21
f =	-475,12	136,01

Br. nr. 130

Påtegninger: 2)

Karmøy bygningsråd

Sak nr.

Reg. 515/72

Godkjent med forbehold

30/10-73

J. P. Høy.

- 1) Hvis den utskilte del ikke inngår i stadfestet reg.plan, skal fradelingen godkjennes av landbrukestyret.
- 2) Forretningen kan påankes til overskjønn for såvidt angår skyldansettelsen. Krav om dette må være sendt tinglysingsdommeren innen 3 måneder fra forretningens tinglysing.
- 3) F.eks. bygningsrådets godkjenning av delingen, om adkomst o.l. Videre tinglysing. Her føres også rettelsener og ajourføringer.