

RØRLEGGERMELDING NYBYGG

I henhold til vedlagte skisse anmeldes til utførelse nedenstående rørleggerarbeider hos:

Eier: *Kjell Liknes*, gnr. *54* bnr.: *3-02*, tomt nr.:
Byggeplass: *Dale, Skudeneskarr* nåv. adresse: *Dale, 4280 Skudeneskarr*

VANN: off. <input type="checkbox"/> priv. <input checked="" type="checkbox"/>	KLOAKK: off. <input type="checkbox"/> priv. <input checked="" type="checkbox"/>	OVERVANN: off: <input type="checkbox"/> priv. <input checked="" type="checkbox"/>
Stikkledn.: <i>32mm</i> dim. <i>FEL</i> type	Stikkledn.: <i>110mm</i> dim. <i>PVC</i> type	Stikkledn.: <i>125mm</i> dim. <i>Bet</i> type
Fellesledn.: » »	Fellesledn.: » »	Fellesledn.: » »
Hovedledn.: » »	Hovedledn.: » »	Hovedledn.: » »
Borehull/brønn: <i>X</i> 1/time	Slamavskiller <i>3</i> kammer <i>4</i> m ³	Grøft <input checked="" type="checkbox"/> Bekk <input type="checkbox"/>
Vannmåler: dim. type	<input checked="" type="checkbox"/> Spredegrøft: <input type="checkbox"/> Sandfilter: lengde: m	

Undertegnede autoriserte rørlegger i Karmøy kommune erklærer at arbeidene vil bli utført på en faglig forsvarlig måte i samsvar med gjeldende lover og forskrifter, autorisasjonsvilkår og tekniske bestemmelser for rørleggerfaget.

SKUDENESHAVN RØRLEGGERFORRETNING
Lr. 58 338 INNH. MARTIN BERG
Martin Berg
underskrift og stempel

.....
sted dato

Undertegnede erklærer at grøftearbeidene *ikke* blir igangsatt før godkjent rørleggermelding foreligger og jeg har innhentet nødvendige gravetillatelse fra bl.a. Karmsund kraftlag, Televerket, Vegvesen, Vannverket og grunneiere eller andre rettighetshavere (se generelle vilkår på baksiden av dette ark). Grøften vil ikke bli igjenfylt før vannverkets kontrollør har godkjent arbeidene og tatt de nødvendige mål, bl.a. tilknytningspunkt og utvendig stoppekran. Graving ved eller tilkobling på kommunal vann- og avløpsledning vil bare skje i arbeidstiden, dvs. mellom kl. 0800 og kl. 1500, og ikke på lørdager,

Skudeneskarr *28/1-81* *Kjell Liknes*
.....
sted dato underskrift

For behandling av teknisk etat:

Tilkoblingsavgifter tils. kr. *0,7* betalt / 19

Godkjent på generelle vilkår, og spesielle vilkår: Meldingen ikke behandlet p.g.a.:

Det vises til vilkår gitt i utslippstillatelse datert *2/10-81*

Det må innsedes avtale som sikrer årlig tømning av slamavskilleren.

Karmøy tekniske etat, den *1/10*. 19*81*.

Kfr.:
.....
:

[Signature]
bygningsjef

[Signature]
kommuneingeniør

6f6340.5fe1daab-d0e5-4d75-a520-3947ba57573e-32

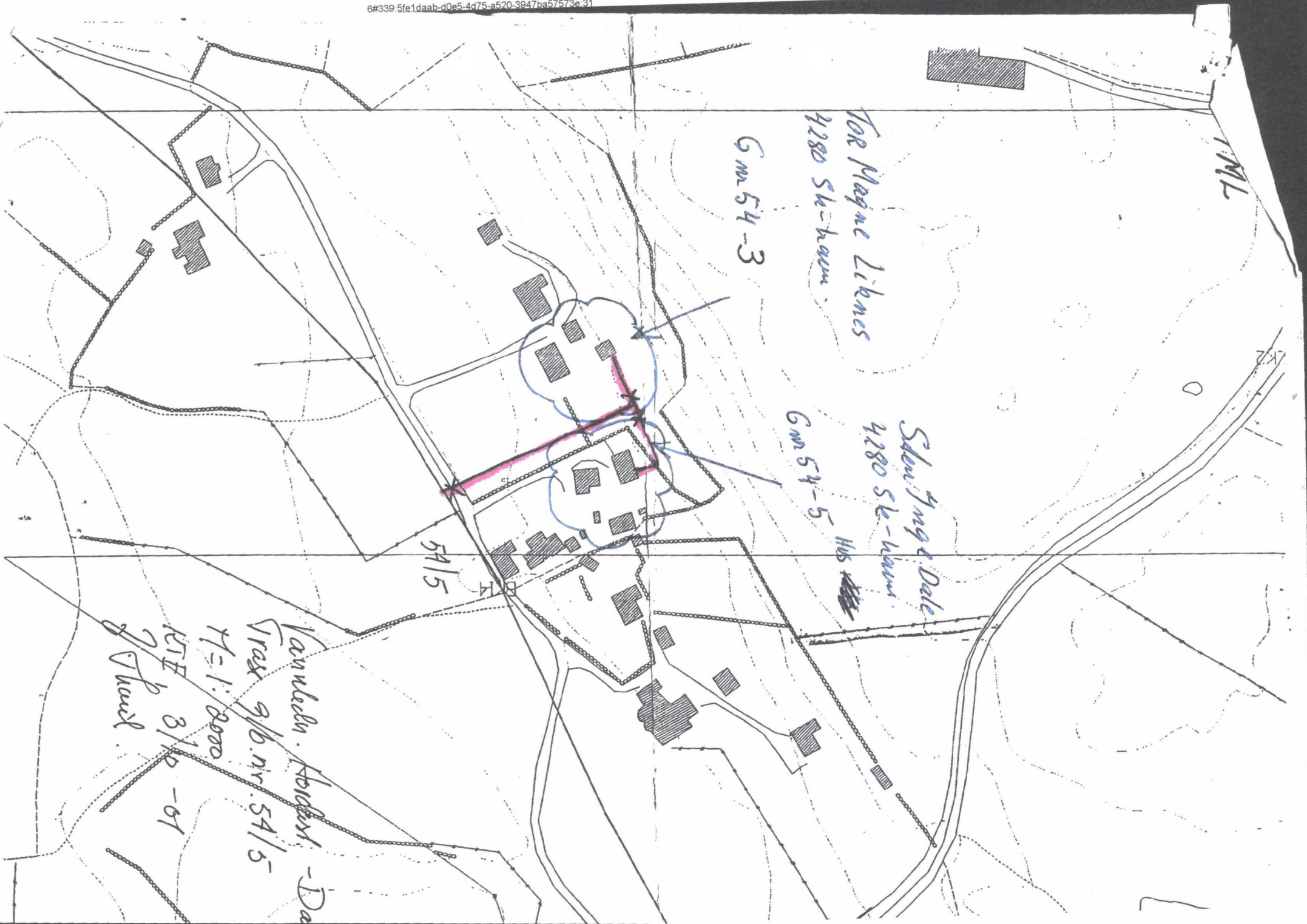

KARMØY TEKN. ETAT
ORDFØR 1971
ARKIV NR.

fall →

Spredegrøft

Slamavskiller

UTSIKT

Løe

fall →

Brønn/borehull

VANN

B

ISERTIK TANK
SPREDE GRØFT



1:500

SITUASJONSPLAN

VA-ANLEGG

Byggherre KJELL LIKNES
Byggested DALE, SKUDENESHAVN
Kommune KARMØY gnr. 54 bnr. 3

6f8342_5fe1daab-d0e5-4d75-a520-3947ba57573e_34

GENERELLE VILKAR

1. Kommunen fraskriver seg ethvert ansvar for skader som måtte oppstå som følge av grøftearbeidene.
2. Televerket og Karmsund Kraftlag skal kontaktes for påvisning av kabler.
3. Ved graving i eller inntil 3 m ved siden av off. veg må forhåndstillatelse innhentes fra vedkommende vegmyndighet.
For riks- og fylkesveger: Vegsjefen i Rogaland
Kommuneveger : Teknisk rådmann
For private veger : Grunneiere og andre rettighetshavere.
4. Skader påført kommunal eller privat ledning eller grøft må erstattes fullt ut. Kommunen tar alle mulige forbehold om riktigheten av inntegningen av vann- og avløpsledninger påført kart. *Kommunens ledningskartverk er kun ment orienterende, og vil alltid inneholde unøyaktigheter.* Kommunen og tilstøtende naboer skal kontaktes for påvisning av vann- og avløpsledninger eller drensgrøfter.
5. Der hvor eksisterende vann- eller avløpsledning eller grøft må flyttes av hensyn til ny bebyggelse, skjer endringsarbeidene for utbyggerens regning.
6. Eieren må selv innhente tillatelse til å anlegge og ha liggende ledningsgrøft, herunder vedlikeholds- og tilsynsrett, over annenmanns eiendom. Der hvor tilkøpling skjer via privat fellesledning må eieren selv innhente tillatelse til påkøpling fra rettighetshaverne.
7. Kommunen overtar med sin kontroll av anlegget ikke noe ansvar overfor eier, rørleggermester eller tredjemann. Før avbrudd i vannforsyningen eller mangelfullt vanntrykk og eventuelle ulemper p. g.a. dette, gis ingen erstatning. Eieren må selv anlegge og bekoste trykkforsterkingpumpe eller trykkreduksjonsventil der hvor dette er nødvendig.
Kommunen er uten ansvar:
 - Hvis private ledninger forurenses eller stoppes til av rust, slam eller andre stoffer, med mindre dette beviselig skyldes forsømmelige forhold fra kommunens side.
 - For frostskafer på stikkledninger som følge av driftsstans på offentlig ledning.
 - For skader og ulemper i en eiendom ved oversvømmelse som følge av ekstraordinære regnskyl eller høyvann i fjord, elv eller bekk, uansett om vannet trenger inn gjennom avløpsledninger, vegger eller på andre måter.
8. Hvor annet ikke er bestemt gjelder alminnelige regler fastsatt i lov og forskrifter, herunder bl.a.: vassdragsloven, bygningsloven, sunnhetsloven og helseforskriftene, vannforurensningsloven m/ forskrifter, lov om kommunale vann- og kloakkavgifter m/forskrifter, utslippsvilkår fastsatt i utslippstillatelser, reglement for vann- og avløpsinstallasjoner (NKF- norm nr. 8), autorisasjonsvilkår og bestemmelser.
9. Det gjøres særlig oppmerksom på vannforurensningslovens § 12 og helseforskriftenes § 45 vedr. pålegg om endringer eller opphør av lovlige utslipp.
10. Eieren forplikter seg til å overholde det til enhver tid gjeldende sanittærreglement, samt forskrifter og andre bestemmelser som er eller blir gitt i medhold av reglementet.
11. Dispensasjoner fra de til enhver tid gjeldende reglementer og bestemmelser må søkes av eier og sendes teknisk etat gjennom autorisert rørlegger.

Vedtatt i Karmøy formannskap den 9. januar 1979.

VEDLEGG TIL FERDIGATTEST/BRUKSTILLATELSE
FOR OPPLYSNINGER TIL EIENDOMSTAKSERING OG BEREKNING AV AVGIFTER

EIER Ryil Lønne
Dale
4280 Skudsmo havn

EIENDOMMENS GÅRDSNUMMER 54 BRUKSNUMMER 3-02 ANTALL M² _____

EIENDOMS TOMT FESTET TOMT BYGG PÅ ANNENS EIENDOM

KOMM. VANN KOMM. KLOAKK KOMM. RENOVASJONSORDNING
ANNEN VANNFORS. FRITATT FOR RENOVASJ.T.

BYGNINGENS ART (formål): bolig (hus nr. 2) BYGGEMÅTE: TRE/MUR

ANDRE BYGNINGER: GARASJE ANTALL M² _____

UTHUS ANTALL M² _____

GRUNNFLATE: 114 M² BOLIGFLATE: 105 M² KJELLERFLATE: _____ M²

ANTALL ETASJER: 1 ANTALL LEILIGHETER OVER 60 M²: 1 UNDER 60 M²: _____

FERDIGATTEST/BRUKSTILLATELSE GITT DATO: 8.4.83

KOMMUNALE AVGIFTER BEREGNES FRA DATO: 8.4.83

I HENHOLD TIL FORANSTÅENDE OPPLYSNINGER ETTER GJELDENDE VEDTEKTER HVIS ANNET
IKKE ER OPPGITT NEDENFOR.

MERKNADER: _____



Karmøy kommune
Teknisk etat

Tor Magne Liknes
Dale

4280 SKUDENESHAVN

Dato: 28.12.2006
Deres ref:

Saksbeh: Marit Irene Markhus
Saksnr: 06/25-582
Løpenr: 38770/06
Arkivkode: 231 M

SVAR - VEDR. KOMMUNALT VANN I BYGNINGER, GNR. 54/3

Vi viser til vårt brev av 16.11.06 og deres svar av 18.12.06.

Vi bekrefter å ha mottatt melding om at det ikke er innlagt kommunalt vann i driftsbygningen på deres eiendom. Dyrene blir forsynt med vann fra privat brønn.

Vanngebyrene som ble lagt på driften i brev av 16.11.06 for gnr 54, bnr 3 , bygning 3, gjeldende fra 01.01.07 blir tatt ut av våre databaser.

Med vennlig hilsen

Rolf Arnesen
VAR-sjef

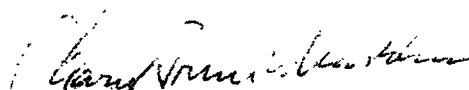
Marit Irene Markhus
avd.ingeniør

Kopi: Avgiftskontoret, innfordringskontoret

Postadresse
Rådhuset, 4250 Kopervik
Besøksadresse
Statsråd Vinjes gt. 25, Kopervik

Sentralbord/Serviceorg
52 85 75 00 / 52 85 75 10
Telefax
52 85 22 32

Bankgiro
7370.05.05283
Organisasjonsnr
940 791 901

E-postadresse
postmottak.sentral@karmoy.kommune.no
Internett
www.karmoy.kommune.no

KARMOY KOMMUNE
SENTRALARKIVET
Saknr.: 06/205-578
22 DES 2006
Legem.: 0569/06
Arkivnr.: 207/06
Kopier: 1/1

Karmøy kommune

saksbeh Marit Irene Markhus

Tor Magne Liknes
Dale

18/12.06

4280 Skudeneshavn

Refererer til brev angående vannmåler gnr 54, bnr 3, vi har kun innlagt kommunalt vann i bolighus. De andre bygningene får vann fra privat brønn.

Med helsing
Tor Magne Liknes

FERDIGKONTROLL

Dato: 29, 3 1982

ANLEGGET FUNNET TEKNISK I ORDEN.

ANLEGGET IKKE FUNNET I ORDEN UNDER HENVISNING TIL FORÅNSTAENDE PUNKT:

VANN TILKOBLET DATO:

KLOAKK TILKOBLET DATO:

[Signature]
kontrollør.

Beliggenhet av utvendig stoppekran og tilknytningspunkt:

Kontrollrapport for utvendige rørleggerarbeider

Nr. 1646

Eier: *Kjell Lihnes* gnr.: *54* bnr.: *3*, tomt nr.
Byggeplass: *Dale* nåv. adresse:
Autorisert rørlegger: *Mathem Berg*
Fremmøte: *ingen*

PÅPEKTE FEIL OG MANGLER:

1. LEDNINGSGRØFT: Igjenfylling, frostfri overdekning (min. 1 m), knekkpunkt i grøfteprofil, stor stein/blokk, bløte masser, sand rundt røret
2. VANNLEDNING: Teleskoprør, stoppekran, avstengningskum, koblingspunkt, matriell, skjøt.
3. KLOAKKLEDNING: Dårlig fall (min. 1 : 75), brist i rør, pakning, muffeforbindelse, tilkoblingspunkt, ikke godkjente rør, lekkasjer, åpen ende, slam i rør, tilkoblingspunkt, stakanretning i kum.
4. OVERVANNsledn.: Knuste rør, pakning, motfall, åpen ende, slam i rør, rørmerking (plast), tilkoblingspunkt:
5. SANDFANGKUM: Dykker, bunn, lokk (rist) tilkoblingspunkt, renskes.
6. SLAMAVSKILLER: Utett, dykkere/H-forbindelse, volum, kammerdeling, slemming, forankring, lokk, nivåhøydeforskjell, tildekking (frostfritt)
7. ANDRE MANGLER:

Ovenstående påpekte mangler bes rettet innen 19.....
hvoretter ferdigkontroll bes rekvirert.

Vannverkskontrollen, *29,3* 19 *82*

G. Hanzards
kontrollør.