

Karmøy kommune

Ferdigmelding for vann- og avløpsarbeid

Referansenummer: LTGD7946 Saksnummer: 2021/9875

Foretak

 RISA AS AVD HAUGESUND
Org.nr: 971818492
Husøyvegen 35
4262 AVALDSNES

 **Kontakt**
Jon Erlend Sørhaug

 **Telefon**
93015537

 **Mobil**
93015537

 **Epost**
jon.erlend.sorhaug@risa.no

Kontaktperson

 Tveit Magnus

 **Telefon**
41306289

 **Telefon**
41306289

 **Epost**
magnus.veivag@risa.no

Eiendomsdetaljer

 **Adresse**
Øvre Eidevegen 120

 **Gårds- og bruksnummer**
70/92

 **Bygningsnummer**
11875882

 **Bolignummer**
H0101

Eier/tiltakshaver

 Jansen Odd Arvid
Øvre Eidevegen 120
4250 Kopervik
NORGE

 **Epost**
-

 **Telefon**
-

 **Mobil**
-

Eiendom

 **Gårds- og bruksnummer**
70/92

 **Adresse**
Øvre Eidevegen 120

 **Eier**
Jansen Odd Arvid, Øvre Eidevegen 120, 4250 Kopervik

Arbeid utført

- ★ **Type tiltak**
Reparasjon/ending/supplerende tiltak på eksisterende sanitæranlegg
- ★ **Bygningstype**
Bolig
- 📄 **Beskrivelse av tiltaket**
Lagt ut tre stikk. Alle er påkoblet
- ★ **Type arbeid**
Vann, utvendig
Spillvann, utvendig
Overvann, utvendig
- 🕒 **Tiltakets planlagte varighet**

Opstartsdato	Ferdigdato
13.02.2023	17.02.2023

Beskrivelse av stikkledninger

- ★ **Vann**
Utskifting av ledning
Eksisterende ledning PE100 på 32 mm
Kobles til ledning av type VL PE100 på 75 mm med tilkoblingstype KUM
- ★ **Spillvann**
Utskifting av ledning
Eksisterende ledning PVC på 110 mm
Kobles til ledning av type SP PVC på 160 mm med tilkoblingstype GRR
- ★ **Overvann**
Utskifting av ledning
Eksisterende ledning PVC på 110 mm
Kobles til ledning av type OV PVC på 250 mm med tilkoblingstype GRR

Utvendig utstyr

- **Gren**
Målemetode XY: Direkte innlagt på skjerm 82, Eier: Privat (bygningseier)
- **Gren**
Målemetode XY: Direkte innlagt på skjerm 82, Eier: Privat (bygningseier)
- 🔗 **Overvannsledning**
Dimensjon: 110 mm, Materiale: Polyvinylklorid PVC, Målemetode XY: Direkte innlagt på skjerm 82, Eier: Privat (bygningseier)
- 🔗 **Spillvannsledning**
Dimensjon: 110 mm, Materiale: Polyvinylklorid PVC, Målemetode XY: Direkte innlagt på skjerm 82, Eier: Privat (bygningseier)
- 🔗 **Vannledning**
Dimensjon: 32 mm, Materiale: Polyet. høy dens PE100, Målemetode XY: Direkte innlagt på skjerm 82, Eier: Privat (bygningseier)

Skisse

Generert skisse

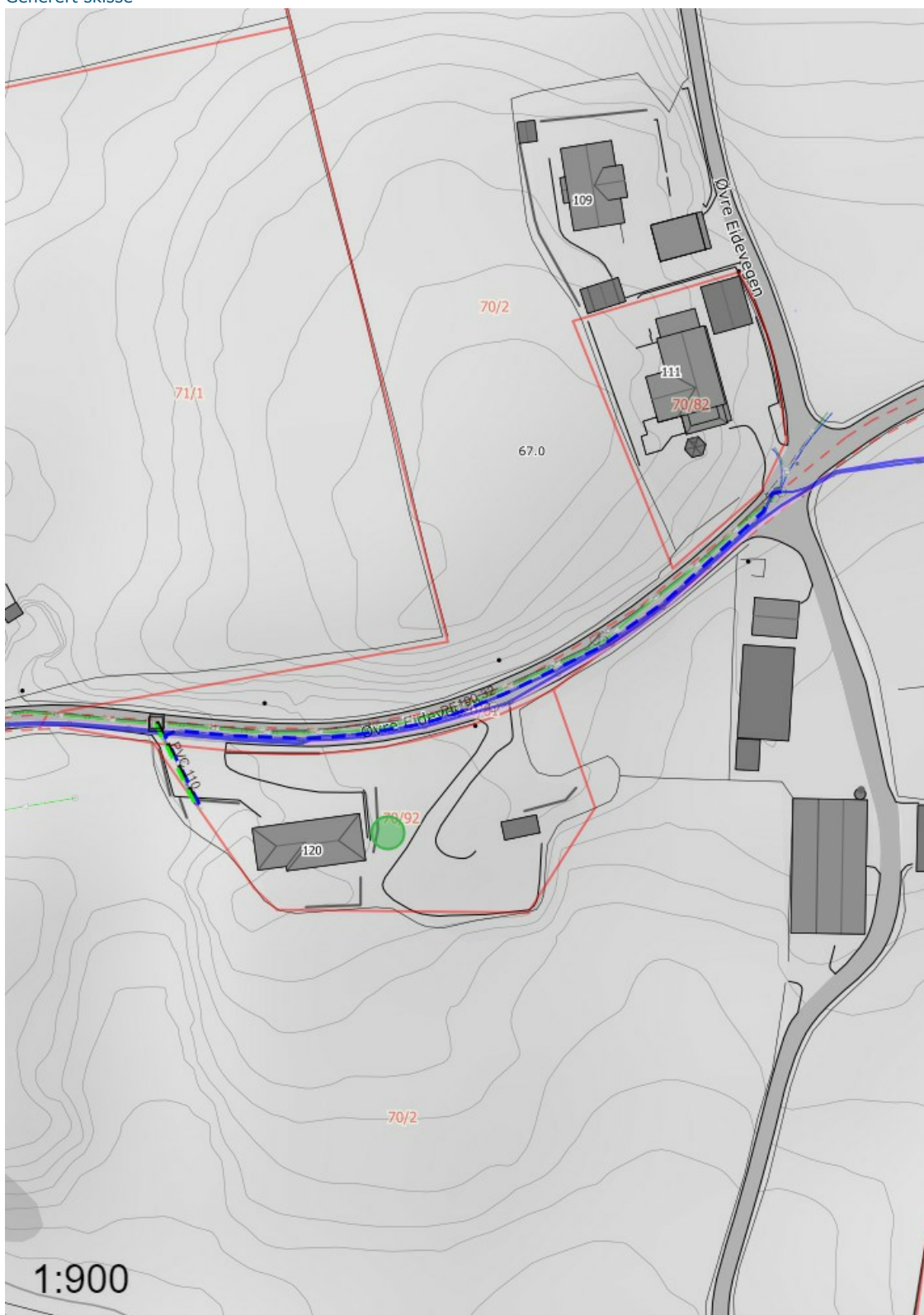

OBS! Kartskissen er tilpasset størrelsen på dokumentet og er derfor ikke i riktig målestokk. Se kartskisse i vedlegg for å få korrekt målestokk.

SOSI-fil

Vedlegg til ferdigmelding

 Filer (0)

-

 Andre opplysninger

-

Ferdigstilling

 Ferdigstillingsdato
17.04.2023

 Tilleggsopplysninger

-