

**For matrikkelenhet:**

Kommune: 1149 - KARMØY

Gårdsnummer: 149

Bruksnummer: 508

Utskriftsdato/klokkeslett: 11.03.2022 kl. 10:10

Produsert av: Marthon Høvrving - 1149-Karmøy -

Attestert av: Karmøy kommune

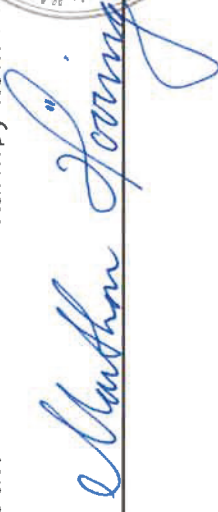
**Orientering om matrikelbrev**

Matrikelbrevet er hjemlet i «Lov om egedomsregistrering» (matrikellova) av 17. juni 2005. Etter definisjonen i matrikellovens § 3 d) er matrikelbrevet en attestert utskrift av matrikkelen som viser alle registrerte opplysninger om en matrikkelenhet ved oppgitt dato.

Om fullstendighet og nøyaktighet i matrikelbrevet

Matrikkelen ble etablert ved konvertering av data fra tidligere registre. Det kan variere hvor gode disse dataene er med hensyn på fullstendighet og nøyaktighet. I enkelte tilfeller kan grensepunkt og grenselinjer mangle helt eller delvis eller være feil registrert. Det kan også være feil og mangler ved registrert bygnings- og adresseinformasjon. Fullstendighet og stedfestingsnøyaktighet er generelt bedre innenfor enn utenfor tettbygd strøk. Vær oppmerksom på at for mange matrikkelenheter og bygg hefter usikkerhet ved arealet som oppgis.

For utfyllende informasjon: www.kartverket.no/matrikelbrev

Matrikkelenhet

Matrikkelenhetstype: Grunneiendom
Bruksnavn: 18.11.2022 (frist for merking)
Etableringsdato: 28.02.2018
Skyld: 0
Er tinglyst: Ja
Har festegrunner: Nei
Er seksjonert: Nei

Det er ikke registrert bygg på matrikkelenheten.

Arealrapport

Tekst
Beregna areal for 149 / 508
Areal Kommentar
573,5 m2

Eierforhold

Tinglyste eierforhold

Rolle	Status	Føds.d./org.nr	Navn	Bruksenhet	Adresse	Andel
Hjemmelshaver		940791901	KARMØY KOMMUNE		Postboks 167 4291 KOPERVIK	1 / 1

Oversikt over teiger

Løpenr	Type	Hovedteig	Nord	Øst	Høyde	Areal	Merknader
1	Teig	Ja	6588611	291798		573,5 m2	(EUREF89 UTM Sone 32)

Forretninger der matrikkelenheten er involvert

Forretning	Forretningsdokumentdato	Tinglysing	Matrikkelføring
Forretningstype	Kommunal saksreferanse	Status	Signatur
Årsak til feilretting	Nettadresse (URL)	Endret dato	Dato
	Annen referanse		
Arealoverføring	01.03.2022		1149hma 04.03.2022
Oppmålingsforretning/arealoverføring	22/1311-Oppmålingssak	Rolle	Arealendring
		Avgiver	-14,5
	22/11000-Delingsak	Mottaker	14,4
		Berørt	0
		Berørt	0

Forretning Forretningstype Årsak til feilretting	Forretningsdokumentdato Kommunal saksreferanse Nettadresse (URL) Annen referanse	Status	Tinglysing	Endret dato	Matrikelføring Signatur Dato
Opprett ny grunneiendom ved fradeling	23.02.2018	Tinglyst	28.02.2018		1149hma 26.02.2018
Oppmålingsforretning	17/5082-Oppmålingssak	Rolle	Matrikkelenhet	Arealendring	
		Avgiver	1149 - 149/292	-587,9	
	17/4708-Delingssak	Mottaker	1149 - 149/508	588	
		Berørt	1149 - 149/503	0	
		Berørt	1149 - 149/505	0	
		Berørt	1149 - 149/507	0	
Trinn i fullføring av ikke fullført oppmålingsforretning	17.01.2020				1149hma 27.01.2020
Annen forretningstype	17/5082-Oppmålingssak	Rolle	Matrikkelenhet	Arealendring	
		Avgiver	1149 - 149/292	-588	
	17/4708-Delingssak	Mottaker	1149 - 149/508	588	
		Berørt	1149 - 149/503	0	
		Berørt	1149 - 149/505	0	
		Berørt	1149 - 149/507	0	
		Berørt	1149 - 149/509	0	
Trinn i fullføring av ikke fullført oppmålingsforretning	12.04.2019				1149hma 12.04.2019
Annen forretningstype	17/5082-Oppmålingssak	Rolle	Matrikkelenhet	Arealendring	
		Avgiver	1149 - 149/292	-588	
	17/4708-Delingssak	Mottaker	1149 - 149/508	588	
		Berørt	1149 - 149/503	0	
		Berørt	1149 - 149/505	0	
		Berørt	1149 - 149/507	0	
		Berørt	1149 - 149/509	0	

Forretninger der matrikkelenheten er berørt

Forretning	Forretningsdokumentdato	Status	Tinglysing	Endret dato	Matrikkelføring
Forretningstype	Kommunal saksreferanse				Signatur
Årsak til feilretting	Nettadresse (URL)			Dato	
	Annen referanse				
Arealoverføring	01.03.2022			1149hma	04.03.2022
Oppmålingsforretning/arealoverføring	22/1311-Oppmålingssak	Rolle	Matrikkelenhet	Arealendring	
		Avgiver	1149 - 149/509	-31	
	21/11000-Delingssak	Mottaker	1149 - 149/292	31	
		Berørt	1149 - 149/508	0	
Arealoverføring	01.03.2022			1149hma	04.03.2022
Oppmålingsforretning/arealoverføring	22/1311-Oppmålingssak	Rolle	Matrikkelenhet	Arealendring	
		Avgiver	1149 - 149/505	-0,7	
	21/11000-delingssak	Mottaker	1149 - 149/292	0,8	
		Berørt	1149 - 149/508	0	
Opprett ny grunneiendom ved fradeling	23.02.2018	Tinglyst	28.02.2018	1149hma	26.02.2018
Oppmålingsforretning	17/5083-Oppmålingssak	Rolle	Matrikkelenhet	Arealendring	
		Avgiver	1149 - 149/292	-710,3	
	17/4708-Delingssak	Mottaker	1149 - 149/509	710,2	
		Berørt	1149 - 149/504	0	
		Berørt	1149 - 149/507	0	
		Berørt	1149 - 149/508	0	
Trinn i fullføring av ikke fullført oppmålingsforretning	17.01.2020			1149hma	27.01.2020
Annen forretningstype	17/5083-Oppmålingssak	Rolle	Matrikkelenhet	Arealendring	
		Avgiver	1149 - 149/292	-710,2	
	17/4708-Delingssak	Mottaker	1149 - 149/509	710,2	
		Berørt	1149 - 149/504	0	
		Berørt	1149 - 149/507	0	
		Berørt	1149 - 149/508	0	

Forretning Forretningstype Årsak til feilretting	Forretningsdokumentdato Kommunal saksreferanse Nettadresse (URL) Annen referanse	Status	Tinglysing	Endret dato	Matrikkelføring Signatur Dato
Trinn i fullføring av ikke fullført oppmålingsforretning Annen forretningstype	12.04.2019 17/5083-Oppmålingssak 17/4708-Delingssak				1149hma 12.04.2019
		Rolle	Matrikkelenhet	Arealendring	
		Avgiver	1149 - 149/292	-710,2	
		Mottaker	1149 - 149/509	710,2	
		Berørt	1149 - 149/504	0	
		Berørt	1149 - 149/507	0	
		Berørt	1149 - 149/508	0	

Trinn i fullføring av ikke fullført oppmålingsforretning Annen forretningstype	17.01.2020 17/5081-Oppmålingssak 17/4708-Delingssak				1149hma 27.01.2020
		Rolle	Matrikkelenhet	Arealendring	
		Avgiver	1149 - 149/292	-636	
		Mottaker	1149 - 149/507	636	
		Berørt	1149 - 149/503	0	
		Berørt	1149 - 149/505	0	
		Berørt	1149 - 149/508	0	
		Berørt	1149 - 149/509	0	

Trinn i fullføring av ikke fullført oppmålingsforretning Annen forretningstype	12.04.2019 17/5081-Oppmålingssak 17/4708-Delingssak				1149hma 12.04.2019
		Rolle	Matrikkelenhet	Arealendring	
		Avgiver	1149 - 149/292	-636	
		Mottaker	1149 - 149/507	636	
		Berørt	1149 - 149/503	0	
		Berørt	1149 - 149/505	0	
		Berørt	1149 - 149/508	0	
		Berørt	1149 - 149/509	0	

Forretning Forretningstype Årsak til feilretting	Forretningsdokumentdato Kommunal saksreferanse Nettadresse (URL) Annen referanse	Status	Tinglysing	Endret dato	Matrikkelføring Signatur Dato
Trinn i fullføring av ikke fullført oppmålingsforretning	17.01.2020				1149hma 27.01.2020
Oppmålingsforretning	17/5079-Oppmålingssak				
	17/4708-Delingssak				
		Rolle	Matrikkelenhhet	Arealendring	
		Avgiver	1149 - 149/292	-615,9	
		Mottaker	1149 - 149/505	615,9	
		Berørt	1149 - 149/503	0	
		Berørt	1149 - 149/504	0	
		Berørt	1149 - 149/507	0	
		Berørt	1149 - 149/508	0	
Trinn i fullføring av ikke fullført oppmålingsforretning	12.04.2019				1149hma 12.04.2019
Annen forretningstype	17/5079-Oppmålingssak				
	17/4708-Delingssak				
		Rolle	Matrikkelenhhet	Arealendring	
		Avgiver	1149 - 149/292	-615,9	
		Mottaker	1149 - 149/505	615,9	
		Berørt	1149 - 149/503	0	
		Berørt	1149 - 149/504	0	
		Berørt	1149 - 149/507	0	
		Berørt	1149 - 149/508	0	

Øversiktskart for 149 / 508

Målestokk 1:1 000
EUREF89 UTM Sone 32

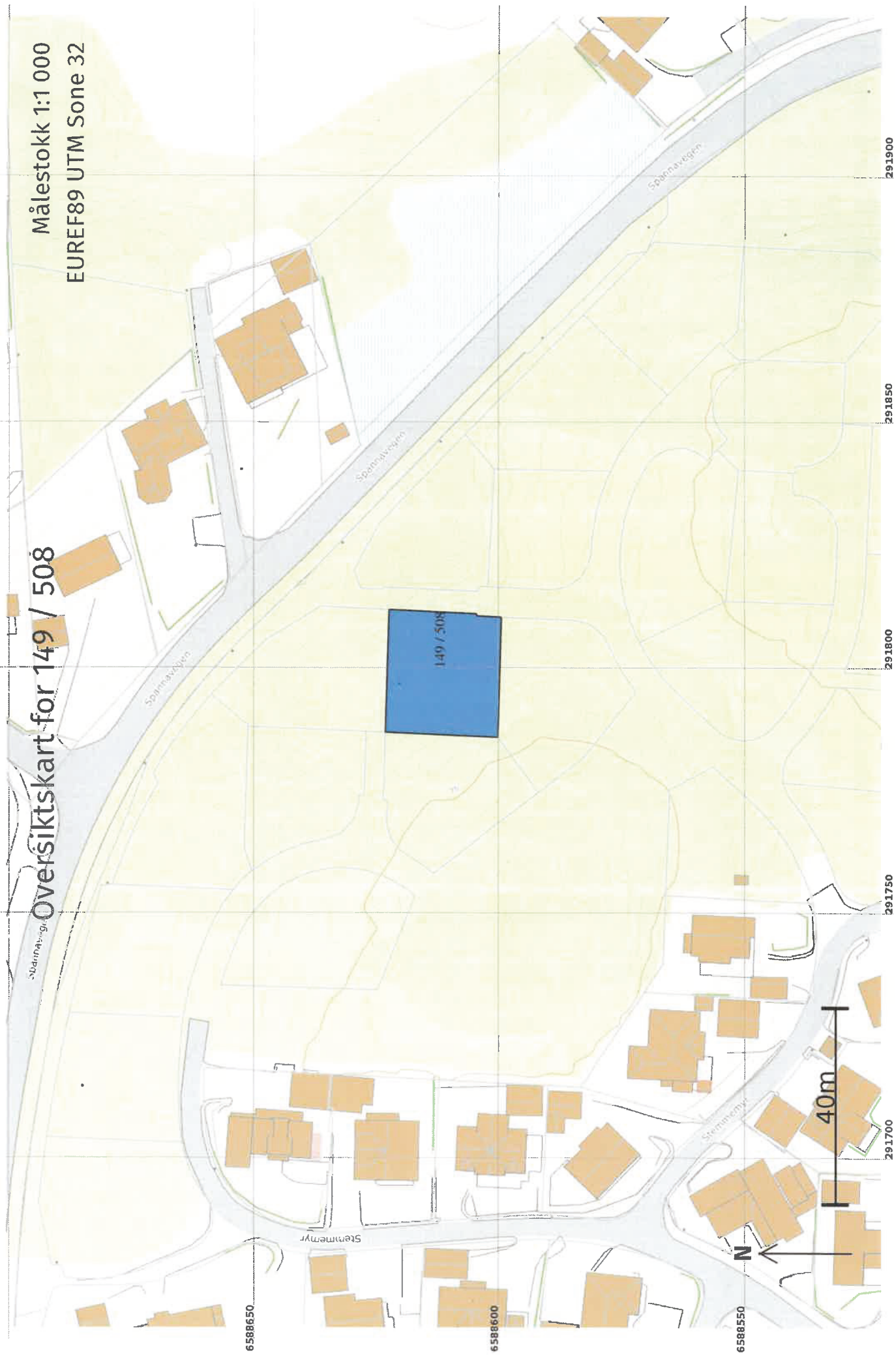

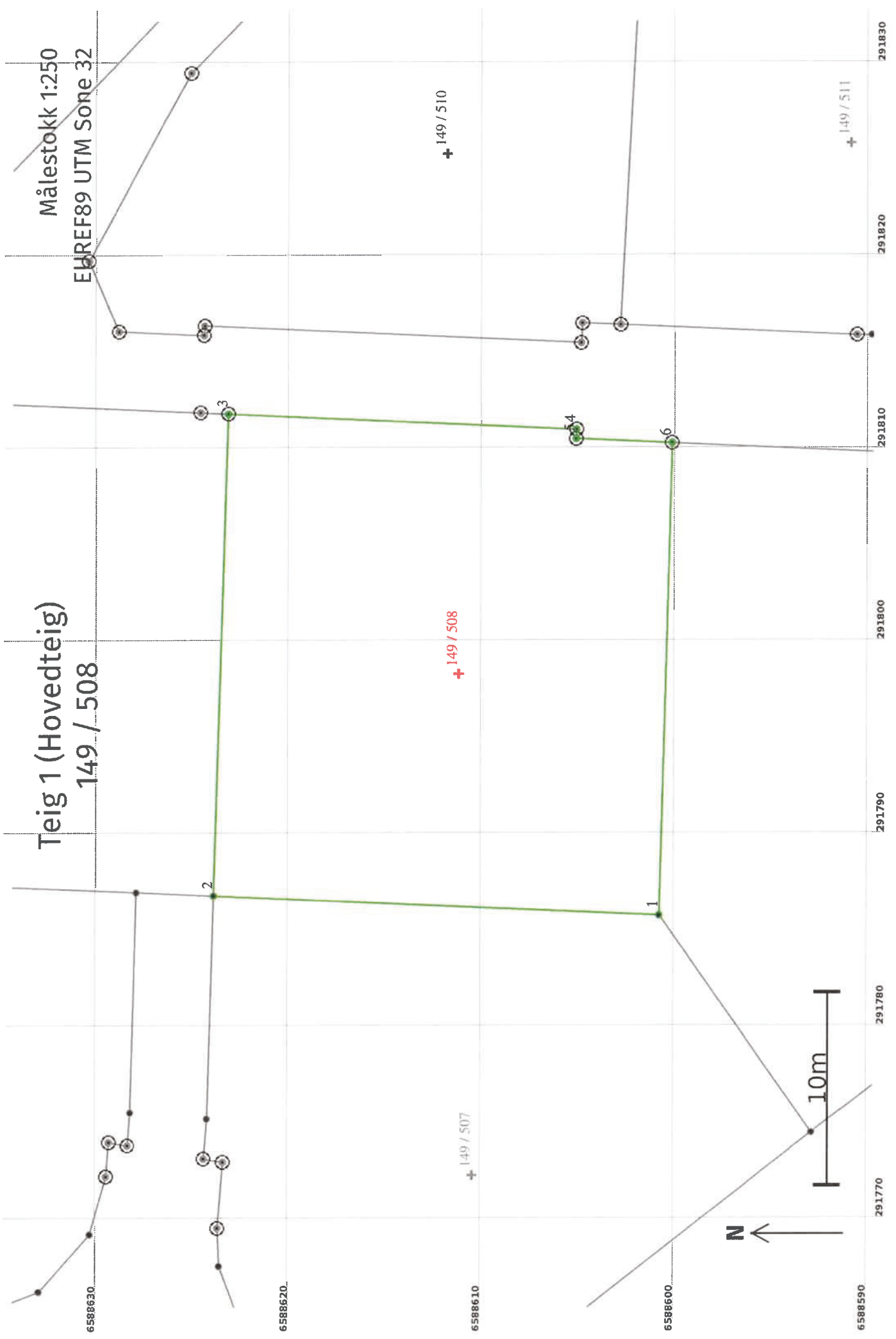

Areal og koordinater

Areal: 573,5 Arealmerknad:

Representasjonspunkt: Koordnatsystem: EUREF89 UTM Sone 32

Nord: 6588611

Øst: 291798

Grensepunkt / Grenselinje

Ytre avgrensing

Løpenr	Nord	Øst	Grensemerke nedsatt i / Lengde (m)	Grensepunkttype / Linjeinformasjon	Målemetode	Nøyaktighet (SD i cm)	Radius
1	6588600,94	291785,68	23,08	Umerket	18 Tatt fra plan	10	10
2	6588624,00	291786,70	25,01	Umerket	18 Tatt fra plan	10	10
3	6588623,29	291811,70	Jord	Offentlig godkjent grensemerke	96 GNSS: Fasemåling (Real time kinematic)	10	10
4	6588605,26	291810,87	18,04	Jord	Offentlig godkjent grensemerke	96 GNSS: Fasemåling (Real time kinematic)	10
5	6588605,28	291810,40	0,47	Jord	Offentlig godkjent grensemerke	96 GNSS: Fasemåling (Real time kinematic)	10
6	6588600,31	291810,18	4,98	Jord	Offentlig godkjent grensemerke	96 GNSS: Fasemåling (Real time kinematic)	10
			24,51	Jord	Offentlig godkjent grensemerke	96 GNSS: Fasemåling (Real time kinematic)	10

