

**For matrikkelenhet:**

Kommune: 1149 - KARMØY  
Gårdsnummer: 133  
Bruksnummer: 50

Utskriftsdato/klokkeslett: 19.04.2023 kl. 10:15

Produsert av: Håvard Storegjerde - 1149 Karmøy -

Attestert av: Karmøy kommune

*Marthou Lovring*

**Orientering om matrikkelbrev**

Matrikkelbrevet er hjemlet i «Lov om eigedomsregistrering» (matrikkelova) av 17. juni 2005. Etter definisjonen i matrikkelovens § 3 d) er matrikkelbrevet en attestert utskrift av matrikkelen som viser alle registrerte opplysninger om en matrikkelenhet ved oppgitt dato.

**Om fullstendighet og nøyaktighet i matrikkelbrevet**

Matrikkelen ble etablert ved konvertering av data fra tidligere registre. Det kan variere hvor gode disse dataene er med hensyn på fullstendighet og nøyaktighet. I enkelte tilfeller kan grensepunkt og grenselinjer mangle helt eller delvis eller være feil registrert. Det kan også være feil og mangler ved registrert bygnings- og adresseinformasjon. Fullstendighet og stedfestingsnøyaktighet er generelt bedre innenfor enn utenfor tettbygd strøk. Vær oppmerksom på at for mange matrikkelenheter og bygg hefter usikkerhet ved arealet som oppgis.

For utfyllende informasjon: [www.kartverket.no/matrikkelbrev](http://www.kartverket.no/matrikkelbrev)

## Matrikkelenhet

Matrikkelenhetstype: Grunneiendom  
Bruksnavn: FEØY  
Etableringsdato: 20.11.1939  
Skyld: 0,02  
Er tinglyst: Ja  
Har festegrupper: Nei  
Er seksjonert: Nei

## Arealrapport

Tekst	Areal	Kommentar
Beregna areal for 133 / 50	1 024,3 m2	

## Eierforhold

### Tinglyste eierforhold

Rolle	Status	Føds.d./org.nr	Navn	Bruksenhet	Adresse	Andel
Hjemmelshaver		984339097	FEØY VELFORENING		Postboks 33 5548 FEØY	1 / 1

## Oversikt over teiger

(EUREF89 UTM Sone 32)

Løpenr	Type	Hovedteig	Nord	Øst	Høyde	Areal	Merknader
1	Teig	Ja	6588556	281497		1 024,3 m2	

## Forretninger der matrikkelenheten er involvert

Forretning	Forretningsdokumentdato	Status	Tinglysing	Endret dato	Matrikkelføring
Forretningstype	Kommunal saksreferanse				Signatur
Årsak til feilretting	Nettadresse (URL)				Dato
	Annen referanse				
Sammenslåing av matrikkelenheter	17.04.2023	Tinglyst		17.04.2023	1149sth 31.03.2023
Sammenslåing	22/9049-Sammenslåing				
		<u>Rolle</u>	<u>Matrikkelenhet</u>	<u>Arealendring</u>	
		Avgiver	1149 - 133/192	-333,9	
		Mottaker	1149 - 133/50	334	

Forretning Forretningstype Årsak til feilretting	Forretningsdokumentdato Kommunal saksreferanse Nettadresse (URL) Annen referanse	Status	Tinglysing	Endret dato	Matrikkelføring Signatur Dato
Skylddeling	20.11.1939				
Skylddeling			Rolle	Matrikkelenhet	Arealendring
			Avgiver	1149 - 133/7	0
			Mottaker	1149 - 133/50	0

### Forretninger der matrikkelenheten er berørt

Forretning Forretningstype Årsak til feilretting	Forretningsdokumentdato Kommunal saksreferanse Nettadresse (URL) Annen referanse	Status	Tinglysing	Endret dato	Matrikkelføring Signatur Dato
Opprett ny grunneiendom ved fradeling	13.01.2023	Tinglyst		06.02.2023	1149sth 18.01.2023
Oppmålingsforretning	22/9049-Oppmålingssak		Rolle	Matrikkelenhet	Arealendring
			Avgiver	1149 - 133/24	-333,9
	22/7507-Delingssak		Mottaker	1149 - 133/192	333,9
			Berørt	1149 - 133/7	0
			Berørt	1149 - 133/50	0

Landmålnummer	Navn
	STOREGJERDE HÅVARD

Kvalitetsheving for eksisterende matrikkelenhet	13.01.2023				1149sth 18.01.2023
Oppmålingsforretning	22/9049-Oppmålingssak		Rolle	Matrikkelenhet	Arealendring
			Berørt	1149 - 133/7	0
	22/7507-Delingssak		Berørt	1149 - 133/24	0
			Berørt	1149 - 133/50	0

Landmålnummer	Navn
	STOREGJERDE HÅVARD

Forretning Forretningstype Årsak til feilretting	Forretningsdokumentdato Kommunal saksreferanse Nettadresse (URL) Annen referanse	Status	Tinglysing		Matrikkelføring	
			Endret dato	Signatur	Dato	
Kvalitetsheving for eksisterende matrikkelenhet Oppmålingsforretning	19.05.2017 17/739 - OPPMÅLINGSSAK 16/4991 - DELINGSSAK				1149sth	02.06.2017
		<b>Rolle</b>	<b>Matrikkelenhet</b>	<b>Arealendring</b>		
		Berørt	1149 - 133/1	0		
		Berørt	1149 - 133/7	0		
		Berørt	1149 - 133/50	0		
Kvalitetsheving for eksisterende matrikkelenhet Oppmålingsforretning	03.02.2017 16/4348 - OPPMÅLINGSSAK 15/1354 - DELINGSSAK				1149sth	01.03.2017
		<b>Rolle</b>	<b>Matrikkelenhet</b>	<b>Arealendring</b>		
		Berørt	1149 - 133/1	0		
		Berørt	1149 - 133/7	0		
		Berørt	1149 - 133/50	0		

### Adresser

Adresstype	Adressenavn Adressetilleggsnavn	Adressekode Kildekode	Adressenr Koord.syst. Nord	Øst	Kretser	Atkomstpunkt
Vegadresse	Vestrehamnvegen	1846	30		Grunnkrets: 0901 Feøy Stemmekrets: 6 Torvastad Kirkesokn: 06100301 Torvastad Postnr.område: 5548 FEØY Tettsted:	Nei
			EUREF89 UTM Sone 32 6588550	281503		

### Aktive bygg som er registrert på matrikkelenheten

**Bygningsnr:** 11 779 085  
**Løpenr:**  
 Repr.punkt: Koordinatsystem: EUREF89 UTM Sone 32  
 Nord: 6588544 Øst: 281490  
 Bygningsendringskode:  
 Bygningstype: Annen lagerbygning  
 Næringsgruppe: Off. adm. og forsvar, og trygdeordninger  
 underlagt off. forvaltning  
 Bygningsstatus: Tatt i bruk  
 Energikilder:  
 Oppvarming:

Bebygd areal: 0  
 Bruksareal bolig: 0  
 Bruksareal annet: 9  
 Bruksareal totalt: 9  
 Bruttoareal bolig: 0  
 Bruttoareal annet: 0  
 Bruttoareal totalt: 0  
 Alternativt areal: 0  
 Alternativt areal 2: 0

Datoer  
 Rammetillatelse: 10.06.1987  
 Igangsettingstillatelse: 11.06.1987  
 Tatt i bruk: 19.05.1989  
 Midlertidig brukstillatelse:  
 Ferdigattest:

### Etasjer

Etasje	Antall boenheter	BRA bolig	BRA annet	BRA totalt	BTA bolig	BTA annet	BTA totalt	Alt. areal	Alt. areal 2
H01	0	0	9	9	0	0	0	0	0

### Bruksenheter

Adresse	Bruksenhetsnummer	Bruksenhetstype	Bruksareal	Ant. rom	Kjøkkentilgang	Bad	WC	Matrikkelenhet
		Unummerert bruksenhet	0	0		0	0	133/50

### Kontaktpersoner

Rolle	Føds.dato/org.nr	Navn	Bruksenhet	Adresse
Tiltakshaver		KARMØY BRANNVESEN		

**Bygningsnr:** 13 717 133  
**Løpenr:**  
 Repr.punkt: Koordinatsystem: EUREF89 UTM Sone 32  
 Nord: 6588548 Øst: 281502  
 Bygningsendringskode:  
 Bygningstype: Enebolig  
 Næringsgruppe: Bolig  
 Bygningsstatus: Tatt i bruk  
 Energikilder: Elektrisitet  
 Oppvarming: Elektrisk

Bebygd areal: 152  
 Bruksareal bolig: 140  
 Bruksareal annet: 0  
 Bruksareal totalt: 140  
 Bruttoareal bolig: 152  
 Bruttoareal annet: 0  
 Bruttoareal totalt: 152  
 Alternativt areal: 0  
 Alternativt areal 2: 0

Ant. boliger: 1  
 Ant. etasjer: 1  
 Vannforsyning: Tilkn. off. vannverk  
 Avløp: Privat kloakk  
 Har heis: Nei

Datoer  
 Rammetillatelse:  
 Igangsettingstillatelse:  
 Tatt i bruk:  
 Midlertidig brukstillatelse:  
 Ferdigattest:

### Etasjer

Etasje	Antall boenheter	BRA bolig	BRA annet	BRA totalt	BTA bolig	BTA annet	BTA totalt	Alt. areal	Alt. areal 2
H01	1	140	0	140	152	0	152	0	0

### Bruksenheter

Adresse	Bruksenhetsnummer	Bruksenhetstype	Bruksareal	Ant. rom	Kjøkkentilgang	Bad	WC	Matrikkelenhet
1846 Vestrehamnvegen 30	H0101	Bolig	140	3	Kjøkken	1	1	133/50



# Oversiktskart for 133 / 50

Målestokk 1:1 000  
EUREF89 UTM Sone 32

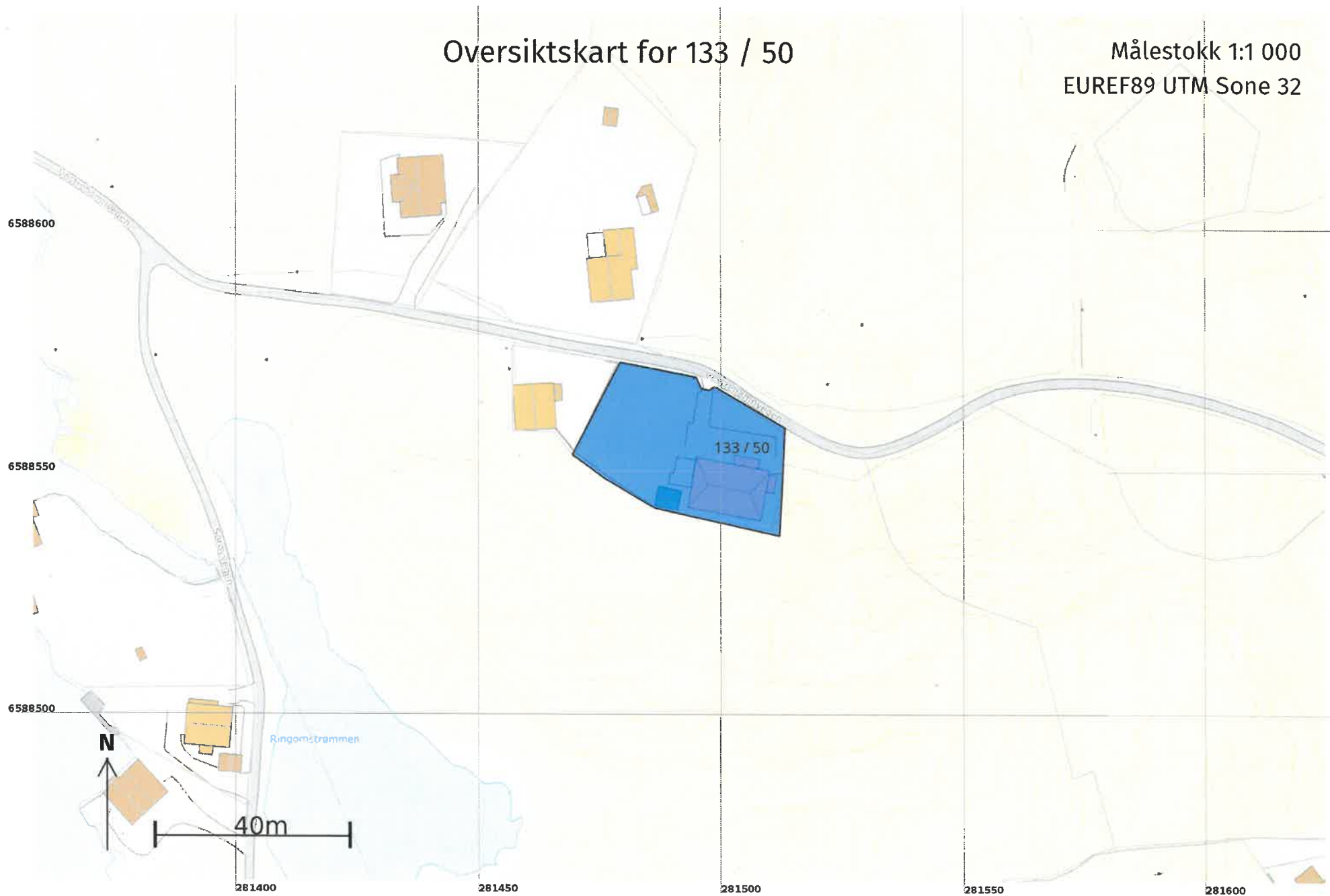

Teig 1 (Hovedteig)  
133 / 50

Målestokk 1:250  
EUREF89 UTM Sone 32

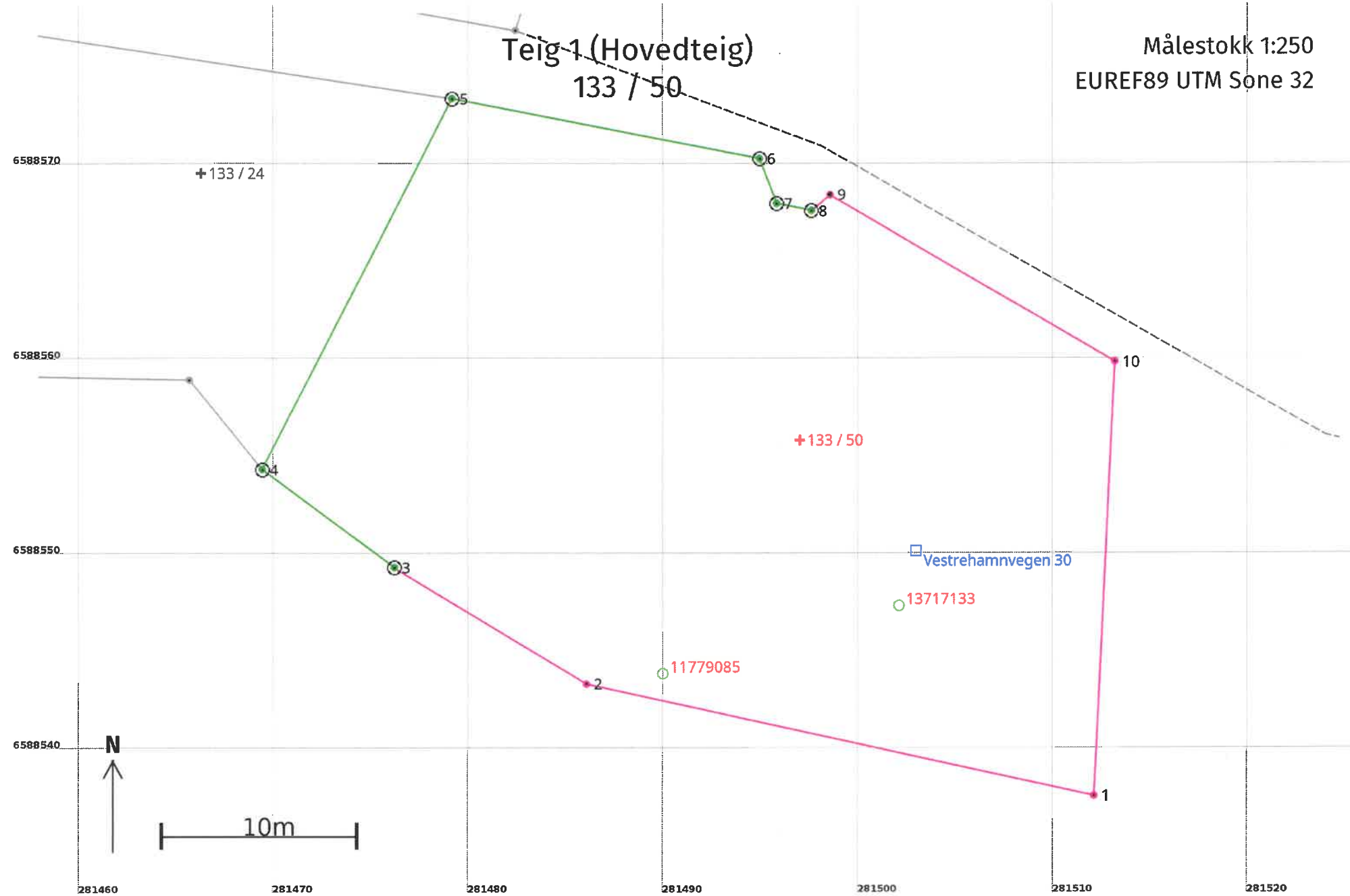



## Areal og koordinater

Areal: 1 024,3

Arealmerknad:

Representasjonspunkt: Koordinatsystem: EUREF89 UTM Sone 32

Nord: 6588556 Øst: 281497

### Grensepunkt / Grenselinje

### Ytre avgrensing

Løpenr	Nord	Øst	Grensemerke nedsatt i / Lengde (m)	Grensepunkttype / Linjeinformasjon	Målemetode	Nøyaktighet (SD i cm)	Radius
1	6588537,75	281512,09	26,64	Ukjent	82 Frihåndstegning: Direkte innlagt på skjerm	200	
2	6588543,50	281486,08	11,53	Ukjent	82 Frihåndstegning: Direkte innlagt på skjerm	200	
3	6588549,46	281476,21	8,42	Jord Offentlig godkjent grensemerke	96 GNSS: Fasemåling (Real time kinematic)	10	
4	6588554,49	281469,45	21,37	Fjell Offentlig godkjent grensemerke	96 GNSS: Fasemåling (Real time kinematic)	10	
5	6588573,52	281479,17	16,06	Jord Offentlig godkjent grensemerke	96 GNSS: Fasemåling (Real time kinematic)	10	
6	6588570,44	281494,93	2,46	Jord Offentlig godkjent grensemerke	96 GNSS: Fasemåling (Real time kinematic)	10	
7	6588568,14	281495,81	1,82	Jord Offentlig godkjent grensemerke	96 GNSS: Fasemåling (Real time kinematic)	10	
8	6588567,78	281497,59	1,26	Jord Offentlig godkjent grensemerke	96 GNSS: Fasemåling (Real time kinematic)	10	
9	6588568,60	281498,55	16,93	Umerket	82 Frihåndstegning: Direkte innlagt på skjerm	200	
10	6588560,02	281513,15	22,30	Ukjent	82 Frihåndstegning: Direkte innlagt på skjerm	200	

