



1	Bygningens identifikasjon	Kommun.nr. 1149	Bygningsnr. 13217513	Løpenr.	Status 02	Utfyllingsdato 06.02.1989	Brukerid 02				
2	Dato Bygn.type Næringsgr.	Ferdig dato 1.5.1964	Bygningstype 01	Næringsgruppe 0							
Maks. antall kryss	3	Byggeiers navn Aarvik Bjarne						Type byggeier e			
(3)	4 Materiale i bærekonstruksjon	Vertikale bærekonstruksjoner <input checked="" type="checkbox"/> 1 Tre <input type="checkbox"/> 2 Lett-betong <input type="checkbox"/> 3 Betong <input type="checkbox"/> 4 Metall <input type="checkbox"/> 5 Tegl <input type="checkbox"/> 9 Annet									
(3)		Horisontale bærekonstruksjoner <input checked="" type="checkbox"/> 1 Tre <input type="checkbox"/> 2 Lett-betong <input type="checkbox"/> 3 Betong <input type="checkbox"/> 4 Metall <input type="checkbox"/> 9 Annet									
(3)	5 Materiale i yttervegger	<input checked="" type="checkbox"/> 1 Tre <input type="checkbox"/> 2 Lett-betong <input type="checkbox"/> 3 Betong <input type="checkbox"/> 4 Metall <input type="checkbox"/> 5 Tegl <input type="checkbox"/> 9 Annet									
(1)	6 Fundamentering	<input checked="" type="checkbox"/> 1 Grunnmur <input type="checkbox"/> 2 Bankett/såle <input type="checkbox"/> 3 Påler <input type="checkbox"/> 9 Annet				12 Etasjespesifikasjon					
(1)	7 Vannforsyning	<input checked="" type="checkbox"/> 1 Tilknyttet off. vannverk <input type="checkbox"/> 2 Tilknyttet privat vannverk				Etasje	Antall boliger	Bruksareal til bolig	Bruksareal til annet enn bolig	Bruksareal totalt	*Leieareal/prim. bruksa.
(1)	8 Oppvarming	<input type="checkbox"/> 0 Ved <input type="checkbox"/> 1 Oljefyr-anlegg <input type="checkbox"/> 2 Oljefyr ildsted				K1		57		57	
		<input checked="" type="checkbox"/> 3 El <input type="checkbox"/> 4 Oljefyr-anlegg/el <input type="checkbox"/> 5 Oljefyranlegg/ved				011	1	78		78	
		<input type="checkbox"/> 6 Oljefyr ildsted/el <input type="checkbox"/> 7 Oljefyr ildsted/ved <input type="checkbox"/> 8 El/ved <input type="checkbox"/> 9 Annet									
9	Eiendommens registernr.	Gnr. 149	Bnr. 83	Feste nr.	Underfeste						
10	Koordinater	Kartplate G.7.9		Koordinatsystem 01							
		X-koordinat 154.377		Y-koordinat -41.485							
11	Byggesaksreferanse, m.v.	**Kode	Nr. (7 pos.)	Kode	Nr. (7pos.)	Sum		135		135	

14 Boligspesifikasjon/Bygningens adresser

Bolig nummer	Bruksareal til bolig	Antall rom	Kjøkken		Antall		Adressenavn (Dersom offisiell adresse)	Gate/område kode eller Gnr.	Husnr. eller Bnr.	Evt. bokstav/ festenr.	Evt. under-nummer
			Sett kode	Bad	Vann-klosett						
0101	135	4	01	1	1		Spannau	1033	350		
							5500 Haugesund	149	83		

Tilleggsopplysninger (Kreves ikke meldt. For kommunal bruk):

(1)	15 Kilde for annen privat vannforsyning	<input type="checkbox"/> 1 Elv/bekk	<input type="checkbox"/> 2 Innsjø	<input type="checkbox"/> 3 Cisterne	<input type="checkbox"/> 4 Borebrønn	<input type="checkbox"/> 5 Vanlig brønn oppkomme
(1)	16 Kloakk	<input checked="" type="checkbox"/> 1 Off.kloakk	<input type="checkbox"/> 2 Privat kloakk	<input type="checkbox"/> 3 Ikke tilknyttet kloakk		
(1)	17 Rensing ved privat kloakk	<input type="checkbox"/> 1 Infiltrasjons-grøft	<input type="checkbox"/> 2 Lukket anlegg	<input type="checkbox"/> 3 Sandfilter	<input type="checkbox"/> 9 Andre rensetiltak	
—	18 Sanit.utstyr Heiser Røkløp	Antall bad 1	Antall vann-klosett 1	Antall heiser	Antall røkløp 1	
(1)	19 Renova-sjon	<input checked="" type="checkbox"/> 1 Offentlig renovasjon	<input type="checkbox"/> 2 Felles/privat renovasjon	<input type="checkbox"/> 3 Ikke felles renovasjon		

Kommunens stempel og underskrift/Merknader

Skjema for byggeanmeldelser
vedtatt av
Norsk Kommunalteknisk Forening
(Ettertrykk forbudt)
(Norsk mønster nr. 5824)

Torvastad Bygningsråd Rich. Andvord. Bl. 672.

Sak 129/64

Godkjent med forbehold.

F. Selwitz
f.w.

J.nr. 127/64

Byggeanmeldelse

for alle anmeldelsespliktige arbeider i henhold til bygningslovens § 131,
jfr. departementets byggeforskrifter av 15. des. 1949 og senere bestemmelser.

Anmeldelsen som skal utferdiges i 2 eksemplarer, skal inneholde nøyaktig redegjørelse for alle forhold som er nødvendig til bedømmelse av arbeidets lovlighet, og være ledsaget av de bilag som forlanges i lovens § 132.

Tegningene som også må være i 2 eksemplarer, skal utføres tydelig på holdbart papir eller lerret, datert og undertegnet.

Anmeldelsen tilkjemmed det fastsatte gebyr innsendes til bygningssjefens kontor.

Til

Bygningsrådet : TORVASTAD

I henhold til bygningslovens § 131 anmeldes herved at der på matr. nr.

g.nr.æ25, br.nr. 83 gate nr. aktes utført følgende arbeider:

Bygningens art:¹⁾ Våningshus, forretnings- og kontorbygning, fabrikk, verkstedbygning, lager, garasje, uthus, skur, skole, forsamlingslokale. Bygninger som ikke går inn under foranstående tilføyes:

Arbeidets art:¹⁾ Nybygging, ombygging, tillbygging, påbygging, innredning, hovedreparasjon og andre arbeider

Den kalkulerede verdi av byggearbeidet²⁾ kr. 55.000,-

Under henvisning til de nedenfor nevnte paragrafer i bygningsloven gis følgende opplysninger:

§ 132, passus 1 a. Idet oversiktsplan vedlegges oppgis:

Tomtens størrelse	993	m ²
Eldre bebyggelse areal		m ²
Areal av nybygg	80	m ²
Samlet gulvflate i alle etasjer ekskl. kjeller og loft ³⁾	80	m ²

1) Stryk under det som passer.

2) Skal utfylles for oppgave til Statistisk Sentralbyrå. Tomteverdi medtas ikke

3) Loft og kjeller regnes kun med i den utstrekning det innredes til beboelses- og arbeidsrom.

- § 132, passus 1 b. Følgende tegninger vedlegges:
Fasade, plan, snitt og situasjonsplan
- § 132 passus 1 c. Byggegrunnens beskaffenhet, den beregnede belastning pr. m² og fundamentering.
(Se dept. forskrifter kap. 2—4.)
Dyktet mark
- § 132, passus 1 d. Drenering, hovedkloakk og vanntilførsel:
Kommunalt
- § 132, passus 1 e. Fasadens forhold til nabobygninger:
Etter situasjonsplan
- § 132, passus 2. Særlige konstruksjoner:
Ingen
- § 132, passus 3. Naboforhold:
(Attest om at alle naboer er varslet og på hvilken måte må angis. Oppgave over de naboer som er varslet vedlegges.)
Naboer varslet
- § 132, passus 5. Bygning til industriell virksomhet, fabrikk eller håndverk:
(Arbeidstilsynets uttalelse for de bedrifter som går inn under arbeidervernloven skal vedlegges byggemeldingen.)
Ingen
- § 48 og 62. Bygningens forhold til opparbeidet gate eller godkjent adkomst:
Ved vei
- § 63. Ildsfarlige og sunnhetsfarlige anlegg:
(Se dept. forskrifter kap. 29 og 33—37.)
Ingen
- § 66, passus 2. Framspring eller tilbaketrekning av fasaden:
Ingen
- § 66, passus 3. Sokkelframspring:
Se tegning
- § 67, passus 1 og 2. Balkonger, baldakiner og hengende karnapper:
(Se dept. forskrifter kap 24.)
Se tegning
- § 68. Utvendige trapper, kjellernedganger, lys og luftgraver:
Se tegning

§ 73. Arker og andre oppbygg over hovedgesims:

Se tegning

§§ 65, 75 og 115. Avstand fra nabogrense og annen bebyggelse:

Minimum 4 m

Byggematerialets art og veggens konstruksjon:

(Jfr. dept. forskrifter kap. 1, 2—4 og 9—17.)

**7/8 " kledning, utlekting, 2 lag papp, 12 m/m asfaltfiberplater,
4 " stolpeverk, 10 cm steinull, diff. tett papp, 10 m/m sponplater.**

Isolasjon:

(Se bygningslovens §§ 81, 104, 1, 105, 2a, 105, 2b, 106 og dept. forskrifter kap. 5, 9, 20, 25 § 1, 22 § 4 og 30 § 3.)

10 cm steinull

§ 87.

Taktekning:

(Se dept. forskrifter kap. 22.)

Eternitskifer

§§ 89 og 92.

Innvendige trappers bredde og stigningsforhold:

(Se dept. forskrifter kap. 21, jfr. kap. 33 og 34 for spesielle bygninger.)

Bredde 80 cm, opptrinn 18 cm

Piper, trukne rør, oppvarming, ventilasjon og søppelnedkast:

(Se dept. forskrifter kap. 27, 28, 29, 30 og 31.)

1 stk. utevendig pipe

§§ 104, 105, 106
og 117.

Etasjehøyder, rommenes gulvflate og lysareal:

Se tegning

§ 108.

Rom for vask og tørking av klær, matvarer og brensel:

I kjelleretasjen

§ 109.

Klosetter:

1 stk.

§ 148.

Innhengning:

Ytterligere opplysninger:

Gjeldende servitutter:

..... Sandnes, den 20. august 19 64

G. Block Watne,
anmelder.

Bjørn J. Larvik
byggherre.

Adresse: Sandnes.

Adresse:

Oppgis når bygget settes i gang

.....
ansvarshavende.

Adresse:

Nota over gebyr bes sendt byggherren.

Torvastad Bygningsråd.

BYGGEMELDING FOR.....

Gr.nr.....br.nr..... i Torvastad.

Behandlet av Torvastad bygningsråd den..... Grensepass 10, Haugesund, ... sak.

Vedtaks: 25

83

Spanne

Søknaden godkjennes under forutsetning ^{2/10-64} av at arbeidet ^{122/64} ikke blir å påbegynne før ett eksemplar av dette skjema er ekspedert Torvastad bygningsråd, - undertegnet av både ansvarshavende byggmester (eller leder) - og av byggherren selv.

Forøvrig har bygningsrådet stillet disse betingelser for godkjenning av byggemeldingen:

1. Rådet går ut fra at det er gitt nabovarsel i h.t. bygningslovens §. 132.3. I tilfelle så ikke er skjedd og det gjøres innsigelser fra nabo - blir saken gjenstand for ny behandling av rådet.
2. Rådet har etter bygningslov og helsevedtekter ikke anledning til å godkjenne innredning bad/w.c. med avløp til bekk eller veite som går over annen eiendom eller kan medføre fare for forurensninger av nåværende eller senere anlagte brønner. Det må inntil videre innredes forskriftsmessig, utvendig privet - plassert etter rådets anvisning eller etter samråd med tilstøtende naboer.
3. Som rent midlertidig ordning og med forbehold om anlegg av forskriftsmessig 3-roms sept.tank, - vil rådet ikke nekte avløp til holveite e.l. - om byggherren selv påtar seg alt juridisk og teknisk ansvar overfor andre interessenter - og innhenter skriftlig tillatelse fra disse. Dette da med uttrykkelig forbehold om at byggherren må finne seg i å nedlegge anlegget om eller når - helse- eller bygningsrådet måtte forlange dette - av idag uforutsatte grunner, - juridiske eller sanitære, - evnetuelt etter begjæring fra andre interessenter. I motsatt fall må det innredes forskriftsmessig, utvendig privet på tomten etter rådets anvisning - eller i samråd med nabo.
4. Byggearbeidet kan bare forestås av ansvarshavende - som rådet kan godkjenne som sådan - og som har kjennskap til bygningslovens bestemmelser og forskrifter.
5.

Godkjent med disse forbehold:

1. Før arbeidet påbegynnes må det foreligge tillatelse fra Vegvesenet med hensyn til avkjørsel fra Sannvegen.
2. Bad/w.c. må ikke innredes. Det må anordnes forskriftsmessig utvendig privet. /64.
3. Avstand bygg til eventuelle kraftlinjer må være i samsvar med Karmsund Kraftlags regler. bem 5-sekt.

Tilbakesendes Torvastad bygningsråd - idet ovennevnte betingelser godtas.

.....den.....

byggherre.

ansvarshavende.

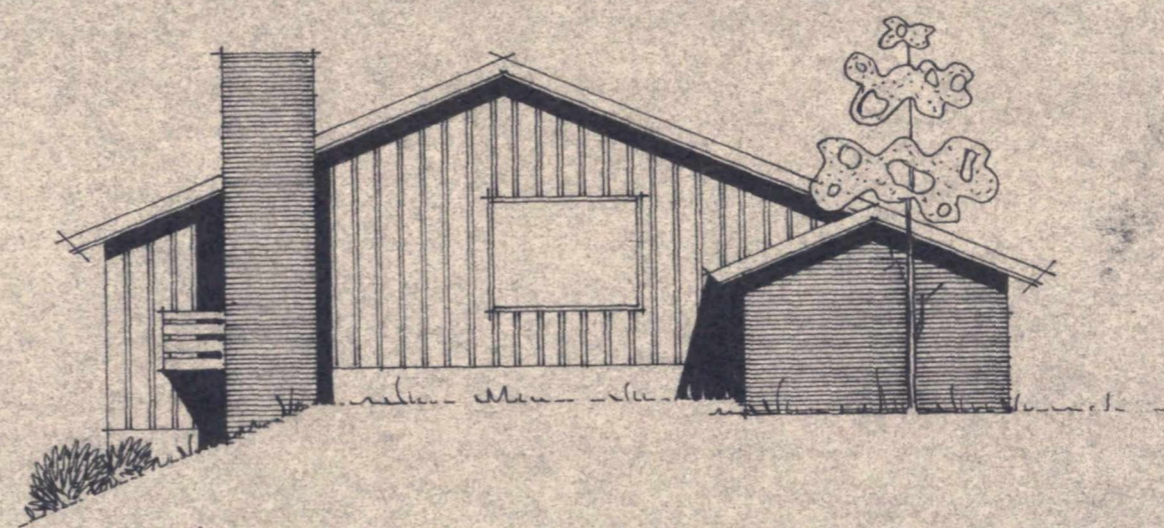
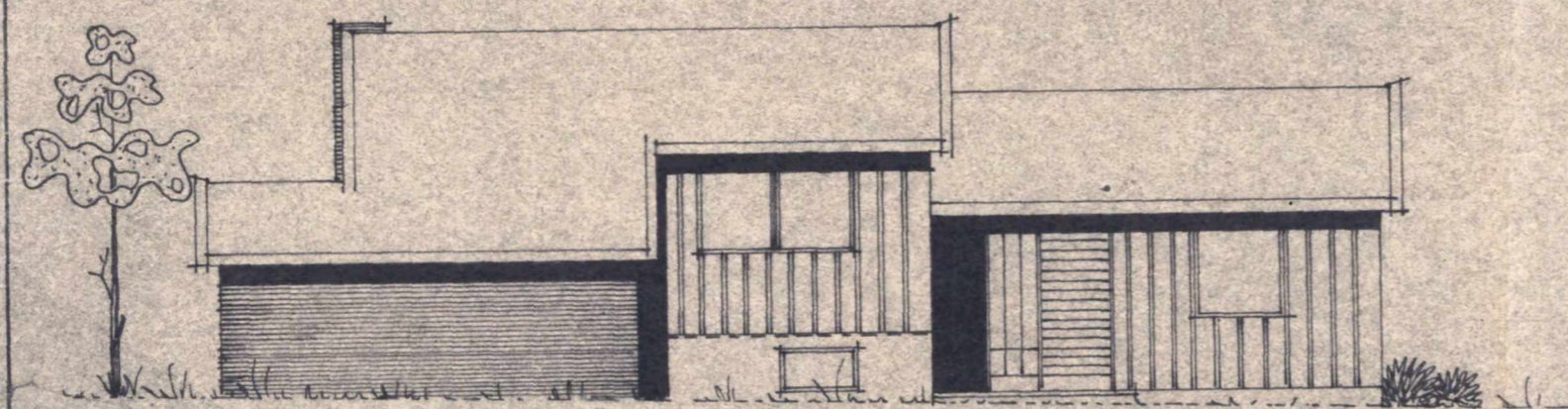
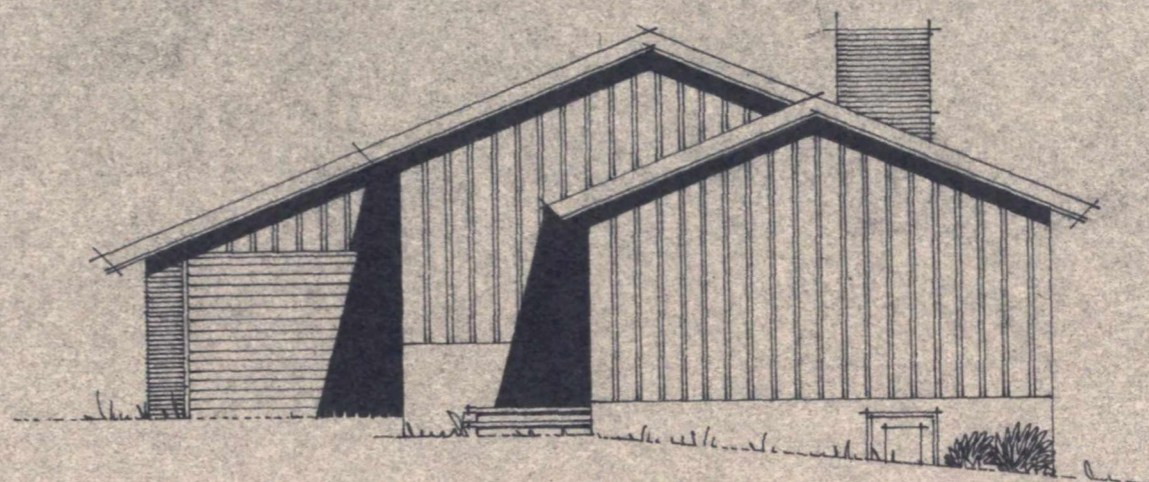
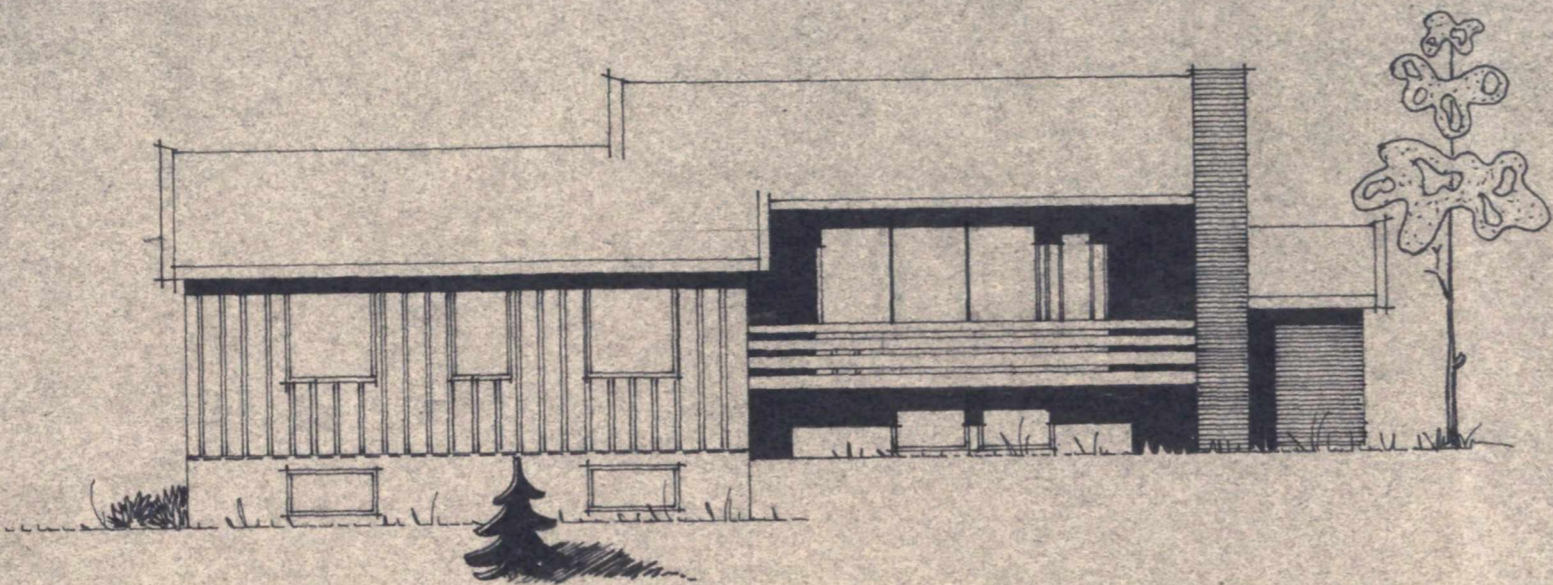

Torvastad Byggningsråd.
 Sk. 129/64
 Godkjent med forbehold.
R. Selvig

TYPE 14 ÷

Byggherre **BJARNE J. AARVIK**
 Sted **HAUGESUND**

G. BLOCK
WATNE

Telefon 61 049

M 1/100 Dato 28/10-64

Alle gode ting er tre

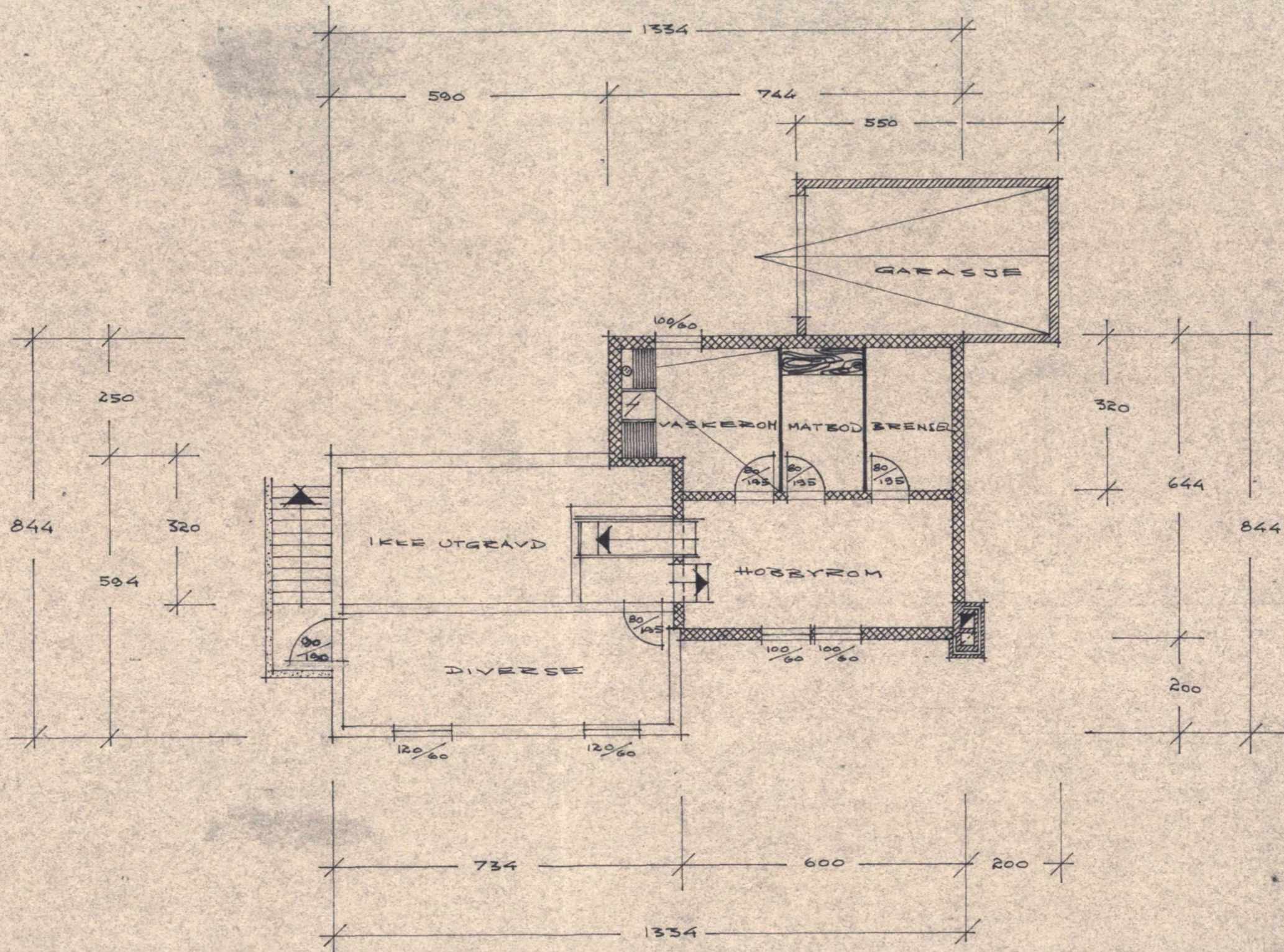

TYPE 14 ÷

Byggherre **BJARNE J. AARVIK**
 Sted **HAUGESUND**

G. BLOCK

WATNE

Telefon 61 049

M 1/100 Dato 28/12.62 T.T.

Alle gode ting er tre

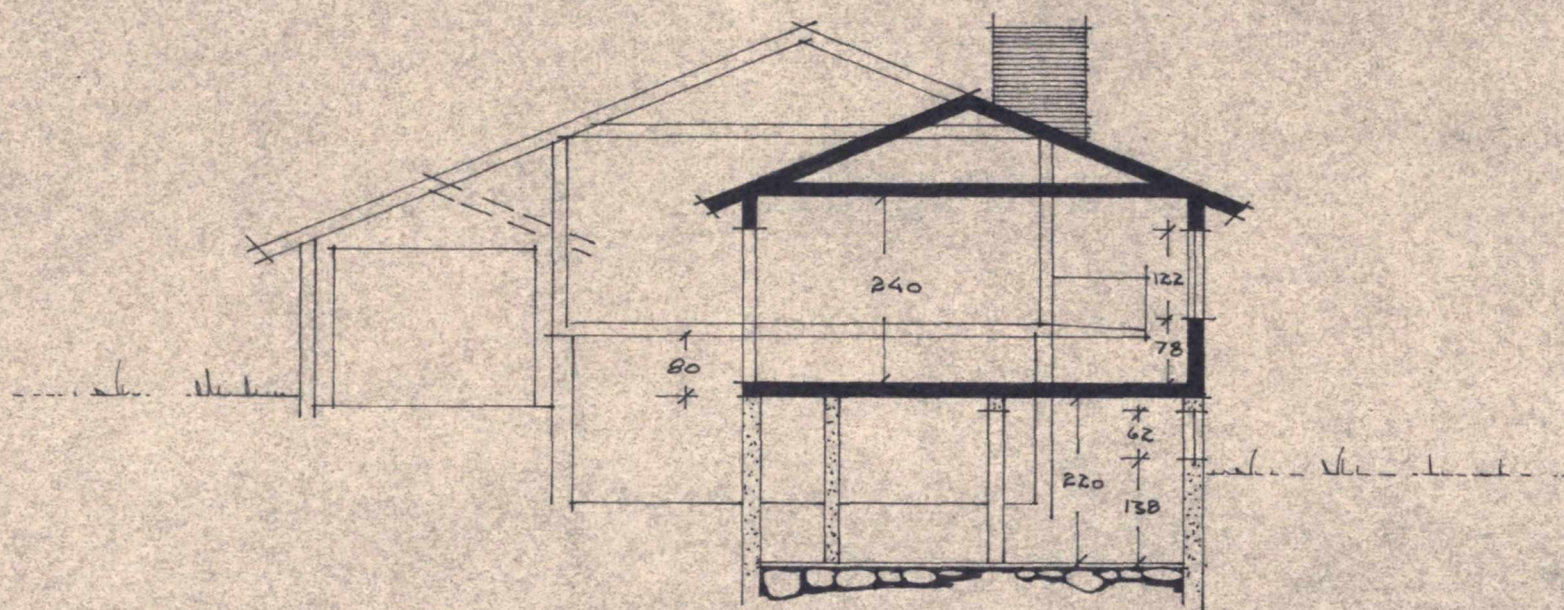

TYPE 14 ÷

Byggherre **BJARNE J. AARVIK**

Sted **HAUGESUND.**

G. BLOCK

WATNE

Telefon 61 049

M 1/100 Dato 28/12-62

Alle gode ting er tre

Attest om nabovarsel etter bygningslovens § 132, 3, -.

Det attesteres herved at..... *Bjarne J. Starvik*
for g. nr. *25* br. nr. *3* har underrettet meg
som eier av naboeiendommen om sine byggeplaner i henhold til byggemelding
datert.....

....., den 196
..... *Bjarne Lønn* eier av g. nr. *25* br. nr. *3*
Underskrift.

Attest om nabovarsel etter bygningslovens § 132, 3, ..

Det attesteres herved at..... *Bjorne J. Davvik*
for g. nr. *25* br. nr. *83* har underrettet meg
som eier av naboeiendommen om sine byggeplaner i henhold til byggemelding
datert.

..... *Helge Torkhus* eier av g. nr. *25* br. nr. *74*
..... *Torvskad* den *12/8* 196*4*

Underskrift.

SITUASJONSKART for tomt Vei nr
 byggefelt
 g. nr. 25 byggekommune TORVASTAD
 Mål 1:500 br. nr. 85
 Navn BJARNE J. AARYIK
 Postadresse GRENSEPLASS 10, HAUGESUND

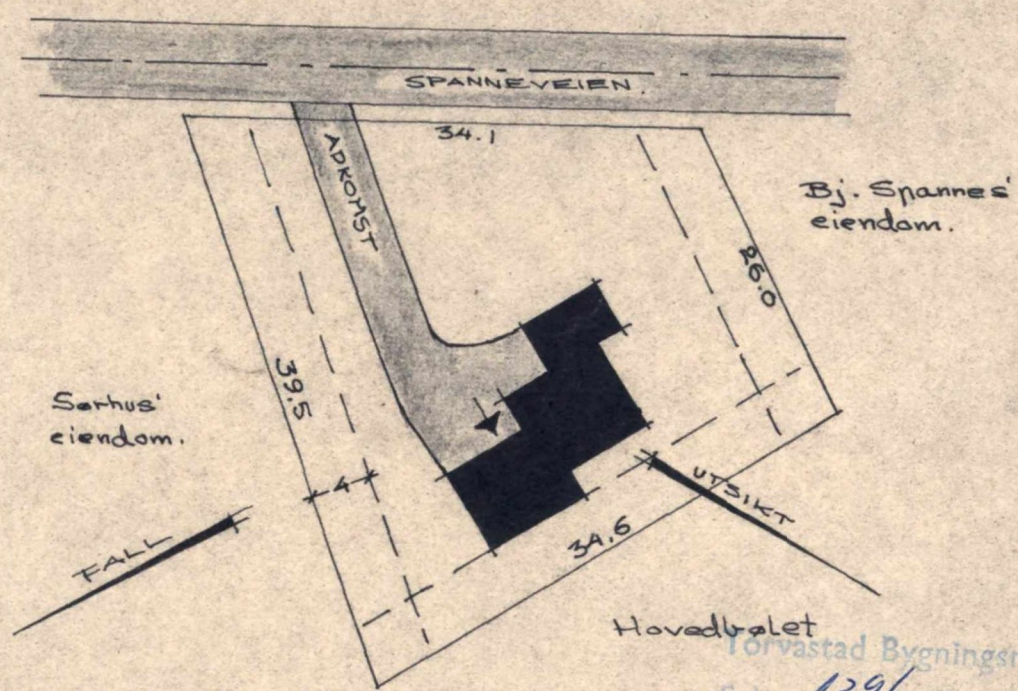

Hovedbrølet
 Torvastad Bygningsråd.
 Sald 12/104
 Godkjent med forbehold.

R. Deluizy
 FLAT TOMT
Arv.

25-8-64. *V. Land*

Situasjonskart tegnes i målestokk 1:500 eller 1:1000 og skal vise tomtens begrensning. Man må vise adkomstveien, off. kloakk, nord-sydretningen og eventuelt stengende omgivelser, fremhørskende vindretning, tomtens fall må vises, helst med høydetall på koter. I stedet for koter kan man med pil vise hvilken retning tomten faller og oppgi høydeforskjellen, samt oppgi høyde fra nåværende terreng til overkant grunnmur for hvert hjørne på det prosjekterte hus. Huset inntegnes i målestokk slik det tenkes plasert. Inngangen skal merkes med pil og møneretningen angis. Avstand til nabogrense målsettes. Annen eksisterende bebyggelse, eventuelt også planlagte senere bebyggelse, f. eks. garasje, tegnes inn. For at man skal kunne bedømme hvor høyt huset blir liggende, skal linjene for ferdig terreng vises på fasadetegningene (også for typetegninger).