Situasjonskart ved orientering om oppmåling/retting av eiendomsgrenser til ikke møtt part	Dato : 25.04.2023 Gnr/Bnr: 133/10 Skrevet ut av: Rune Kjærland 23/309	**KARMØY KOMMUNE** SEKTOR AREAL OG BYGGESAK Kart- og oppmålingskontoret

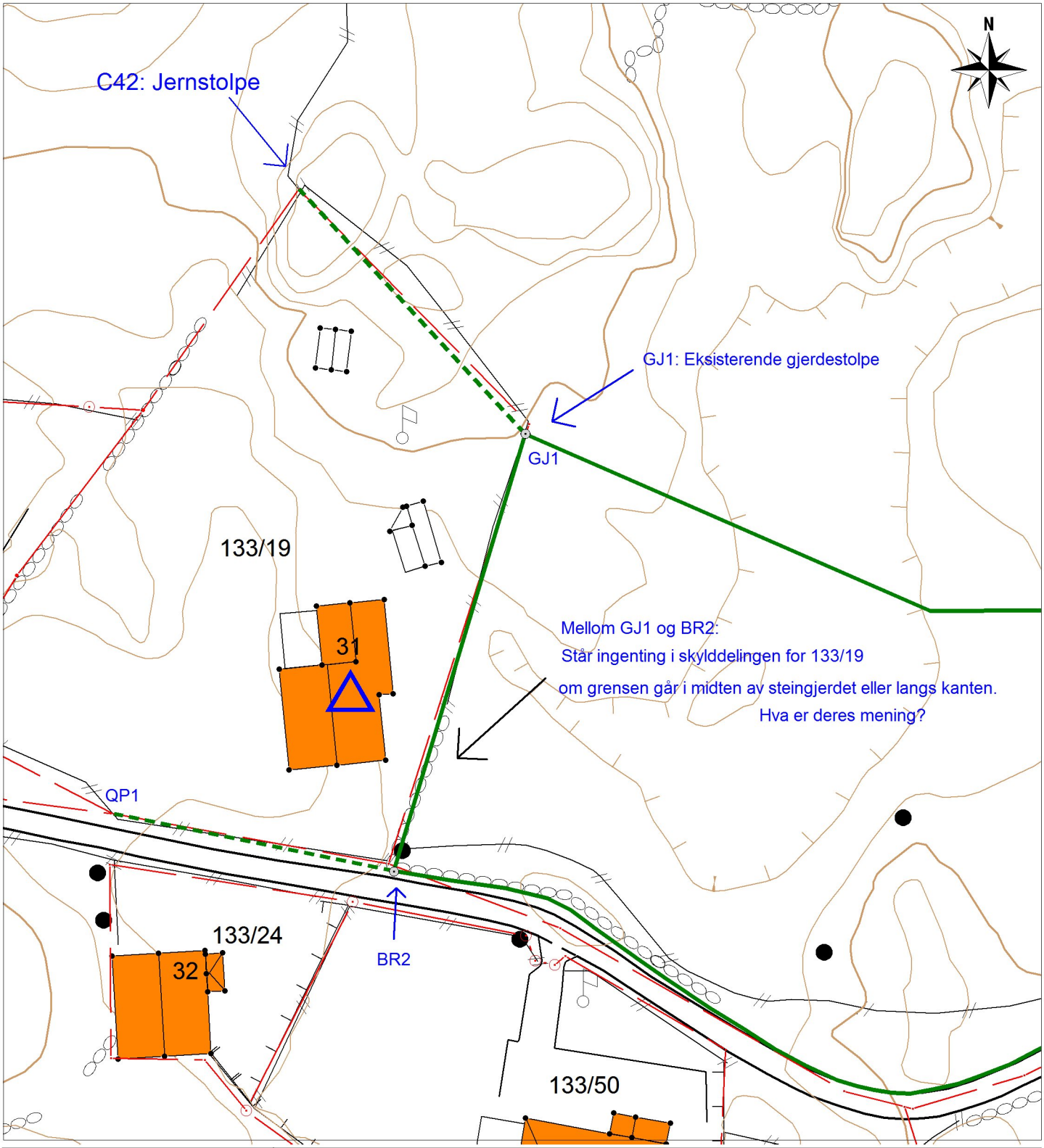

Tegnforklaring:

Målestokk: 1:500 — 0 5 10 15 20 m

Datum: Euref 89/UTM 32

Eiendomsgrense målt	Bygg -takflate
Eiendomsgrense usikker, ikke målt	Vegkant
Grenselinjer som erstattes	Høydekurve
Rettet grenselinje, ikke målt	
Oppmålt grenselinje	

NB: Kartet kan inneholde feil, noen grenser er usikre.