

**For matrikkelenhet:**

Kommune: 1149 - KARMØY
Gårdsnummer: 66
Bruksnummer: 968

Utskriftsdato/klokkeslett: 28.04.2023 kl. 13:33

Produsert av: Jostein Helgesen

Attestert av: Karmøy kommune

Mathias Løvring

**Orientering om matrikkelbrev**

Matrikkelbrevet er hjemlet i «Lov om eigedomsregistrering» (matrikkellova) av 17. juni 2005. Etter definisjonen i matrikkellovens § 3 d) er matrikkelbrevet en attestert utskrift av matrikkelen som viser alle registrerte opplysninger om en matrikkelenhet ved oppgitt dato.

Om fullstendighet og nøyaktighet i matrikkelbrevet

Matrikkelen ble etablert ved konvertering av data fra tidligere registre. Det kan variere hvor gode disse dataene er med hensyn på fullstendighet og nøyaktighet. I enkelte tilfeller kan grensepunkt og grenselinjer mangle helt eller delvis eller være feil registrert. Det kan også være feil og mangler ved registrert bygnings- og adresseinformasjon. Fullstendighet og stedfestingsnøyaktighet er generelt bedre innenfor enn utenfor tettbygd strøk. Vær oppmerksom på at for mange matrikkelenheter og bygg hefter usikkerhet ved arealet som oppgis.

For utfyllende informasjon: www.kartverket.no/matrikkelbrev

Matrikkelenhet

Matrikkelenhetstype: Grunneiendom
Bruksnavn:
Etableringsdato: 28.04.2023
Skyld: 0
Er tinglyst: Ja
Har festegrunner: Nei
Er seksjonert: Nei

Det er ikke registrert bygg på matrikkelenheten.

Arealrapport

Tekst	Areal	Kommentar
Beregna areal for 66 / 968	177,2 m2	

Eierforhold

Tinglyste eierforhold

Rolle	Status	Føds.d./org.nr	Navn	Bruksenhet	Adresse	Andel
Hjemmelshaver		020963	SKJÆVELAND BERNT INGVE	H0201	82 5575 AKSDAL	1 / 1

Oversikt over teiger

(EUREF89 UTM Sone 32)

Løpenr	Type	Hovedteig	Nord	Øst	Høyde	Areal	Merknader
1	Teig	Ja	6577901	289381		177,2 m2	

Forretninger der matrikkelenheten er involvert

Forretning	Forretningsdokumentdato	Status	Tinglysing	Endret dato	Matrikkelføring
Forretningstype	Kommunal saksreferanse				Signatur
Årsak til feilretting	Nettadresse (URL)				Dato
	Annen referanse				
Opprett ny grunneiendom ved fradeling	07.02.2023	Tinglyst		28.04.2023	helgjost 28.04.2023
Oppmålingsforretning	22/9507 - Oppmålingssak		Rolle	Matrikkelenhet	Arealendring
			Avgiver	1149 - 66/24	-177,2
	21/11332		Mottaker	1149 - 66/968	177,2
			Berørt	1149 - 66/54	0
			Berørt	1149 - 66/845	0

Oversiktskart for 66 / 968

Målestokk 1:1 000
EUREF89 UTM Sone 32

6577950

6577900

657850

66 / 968

40m

N

289250

289300

289350

289400

289450

289500



Teig 1 (Hovedteig)
66 / 968

Målestokk 1:250
EUREF89 UTM Sone 32

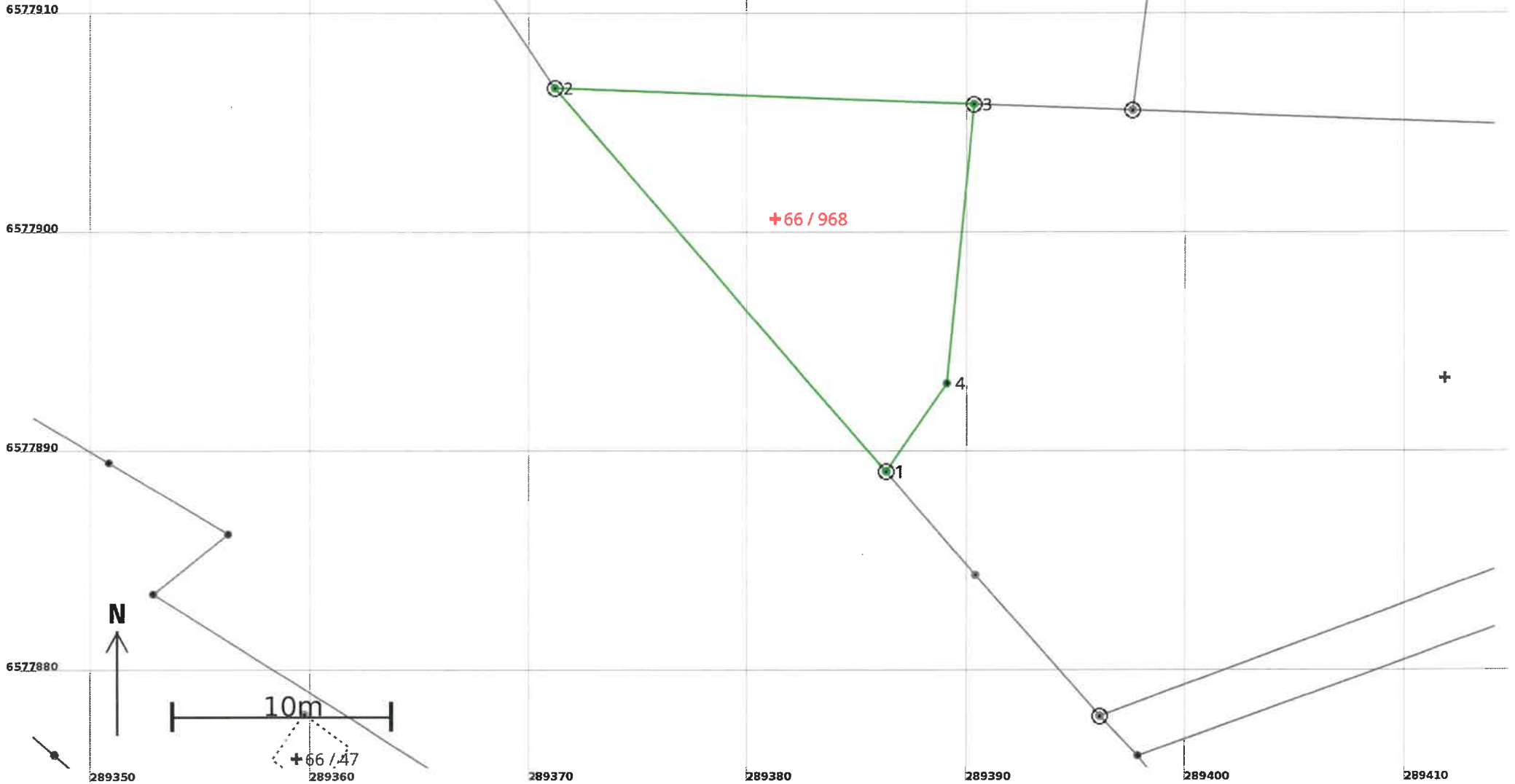

Areal og koordinater

Areal: 177,2

Arealmerknad:

Representasjonspunkt: Koordinatsystem: EUREF89 UTM Sone 32

Nord: 6577901

Øst: 289381

Grensepunkt / Grenselinje**Ytre avgrensing**

Løpenr	Nord	Øst	Grensemerke nedsatt i / Lengde (m)	Grensepunkttype / Linjeinformasjon	Målemetode	Nøyaktighet (SD i cm)	Radius
1	6577889,27	289386,31	23,15	Annen terrengdetalj Offentlig godkjent grensemerke	96 GNSS: Fasemåling (Real time kinematic)	10	
2	6577906,79	289371,18	19,15	Jord Offentlig godkjent grensemerke	96 GNSS: Fasemåling (Real time kinematic)	10	
3	6577906,05	289390,32	12,82	Jord Offentlig godkjent grensemerke	96 GNSS: Fasemåling (Real time kinematic)	10	
4	6577893,29	289389,08	4,88	Annen terrengdetalj Umerket	96 GNSS: Fasemåling (Real time kinematic)	10	

