Emne: Re: Port med Stiklevatnet

Til: Peder Christiansen <pch01@karmoy.kommune.no>

Sendt: 19.04.2023 20:47:14

Fra: Jan Ove Tønnesen <jotonnessen@gmail.com>

Hei . Gjerdet som vi snart er ferdig med blir set opp i grensen mellom gbr 18 og 19 på Fagerland . Gjerdet er ca 1900 meter å går heilt inn til Stiklevatnet . Der går karmøystien som blir brukt av mange turgårerar . Med må ha ein slik port for at det skal fungere med turgåere å at me ska sleppa å lure på om port er lukket . Sist vi skjekket pris kostet porten 6500 for 16 mnd siden , så rekner med den er blitt dyrere som alt anna . Gjerdet kommer til å stå i mage tiår framover , legger ved bilder hvor gjerdet skal gå , hvor porten skal være å porten .

Håper på positivt svar Mvh Jan Ove Tønnesen

20:31 ons. 19. apr.

9 %

AA gardskart.nibio.no

Gårdskart 🔍 🏠 🔗 🛠️ 📏 💾 Gå til Kilden 💬
Logg inn

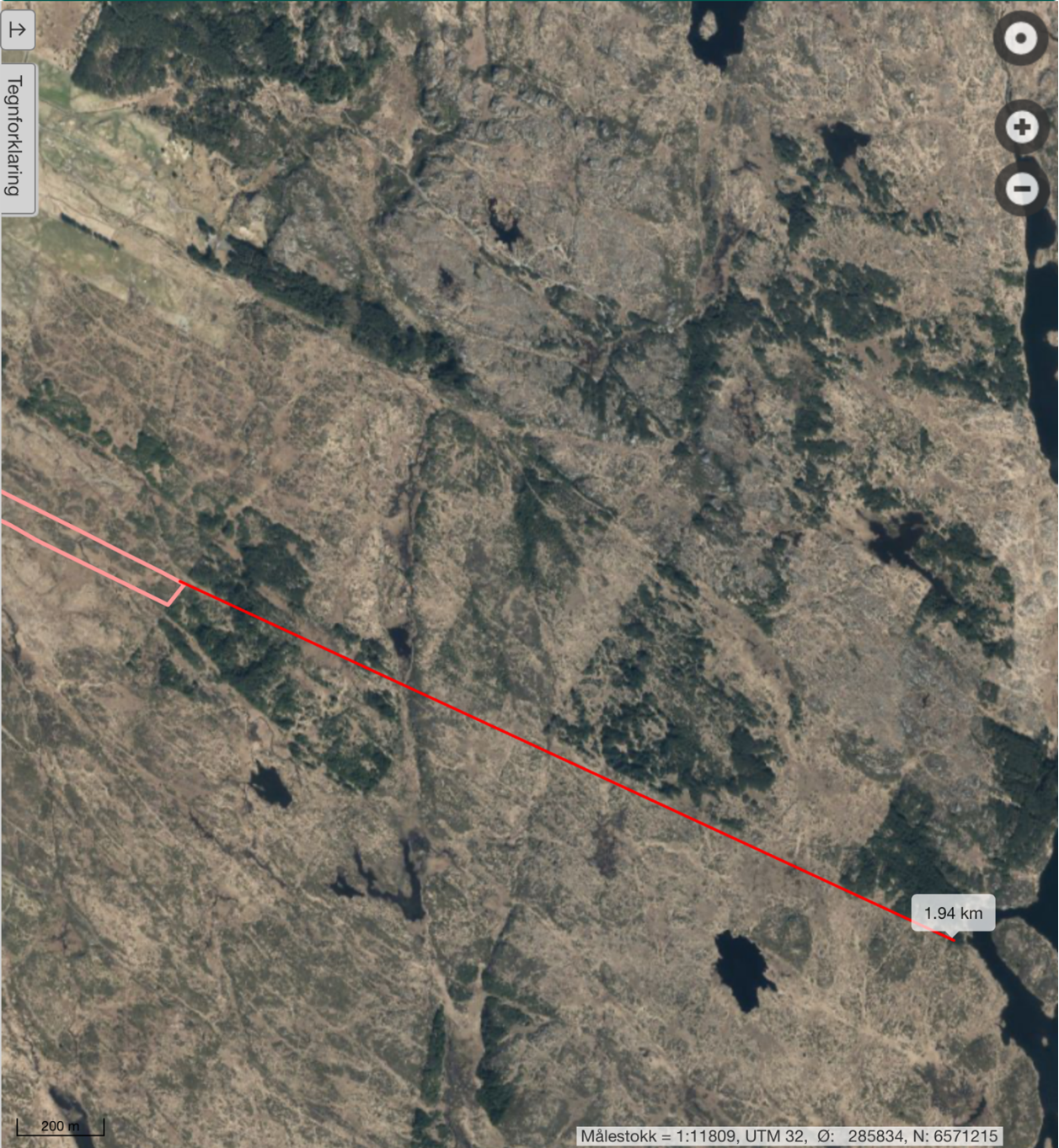

⏪ ⏩ ⏴ ⏵

20:27 ons. 19. apr.



9 %



Mvh Jan Ove
Sendt fra min iPad

[Se mer](#)



Sendt fra min iPad

18. apr. 2023 kl. 09:33 skrev Peder Christiansen <pch01@karmoy.kommune.no>:

Hei

Viser til eposter under. Før vi tar stilling til om vi vil betale deler av denne ønsker kommunen å vite:

1. Hva skal gjerdes inn. (vis på kart)
2. Hvor skal porten være?
3. Hva koster porten, og hva ber du om i støtte?

Hvis vi sier ja så vil det være vilkår om at du på samme måte som ved gjerdeklyvertildelinger tillater turgåere på marka. Frilufsloven sier jo uansett at du ikke kan nekte dette i utmark, som jeg tipper dette er. Videre et vilkår om at porten må stå i 10 år, ellers kan vi kreve tilbake tilskuddet.

Med vennlig hilsen

Peder Christiansen

E-Mail: pch01@karmoy.kommune.no

Rådhuset, postboks 167, 4291 Kopervik | <https://www.karmoy.kommune.no>



Fra: Post <post@frivest.no>

Sendt: onsdag 12. april 2023 10:28

Til: Jan Ove Tønnesen <jotonnesen@gmail.com>

Kopi: Peder Christiansen <pch01@karmoy.kommune.no>; Gunvor Skjelstad <gusk@karmoy.kommune.no>

Emne: SV: Port med Stikleivatnet

Hei igjen!

Takk for epost og positivt tiltak. Me har ikkje midler til port eller gjerdeklyvar, men eg vil rå til at du har tar kontakt med Karmøy kommune og dette.

Lykke til!

Vennlig hilsen
Friluftsrådet Vest

Oddvin Øvernes

Daglig leder

Mob: 45632657

<image002.png>

Fra: Jan Ove Tønnesen <jotonnesen@gmail.com>

Sendt: mandag 10. april 2023 20:28

Til: Post <post@frivest.no>

Emne: Port med Stiklevatnet

Hei . Me holder på å sete opp eit sauegjerdet på Karmøy , det blir set opp på i skifta på gardsnr 18 på Fagerland . Det går heilt inn til Stiklevatnet å der krysser stien som går fra Kopervik til Skudeneshavn . Vi ser det blir utfordring med port der å ville høre om Dere har midler til å vare med , slik at me kan sete opp ein skikkelig port som vil fungere slik at Dyra ikkje kommer seg ut fordi port ikkje blir lukket av folk som bruker stien

<image001.jpg>

Mvh Jan Ove

Sendt fra min iPad