



- L - Lekeklass 150 m<sup>2</sup>    ---- Byggesone
- S - Sykkelparkering
- R - Kildesortering
- Avgrensning underetasje



Ref.	Dato	Sign.	Revideringen gjelder		
Dato	Konstr./Tegn.	Godkjent	Målestokk	Prosjekt	
18.04.2023	JW/JBS		1:500	KOPERVIK 58-222	
				SITUASJONSPLAN	
 <b>Sivilarkitekt Leif Larsen as</b> <small>Langgata 87, 4306 SANDNES - Tlf. 51623373 - mail: arklif@online.no</small>				Prosjekt	Tegn. nr.
				11 571	01

1-3.etg.



BRA  
Parkeringskjeller : 449.8 m<sup>2</sup>

Betongbæresøyler  
 Betongdrager

Rev	Dato	Sign.	Revisjonen gjelder		Målestokk	Prosjekt
			Konstr./Tegn.	Godkjent		
	18.04.2023		JW/JBS		1:200	KOPERVIK 58-222
 Sivilarkitekt mnal Leif Larsen as <small>Langgaa 87, 4306 SANDNES-TIL 51623373 e-post ark@online.no</small>						PLAN U. ETG. <small>Prosjekt nr. 11 517</small>
						Tegn. nr. 03

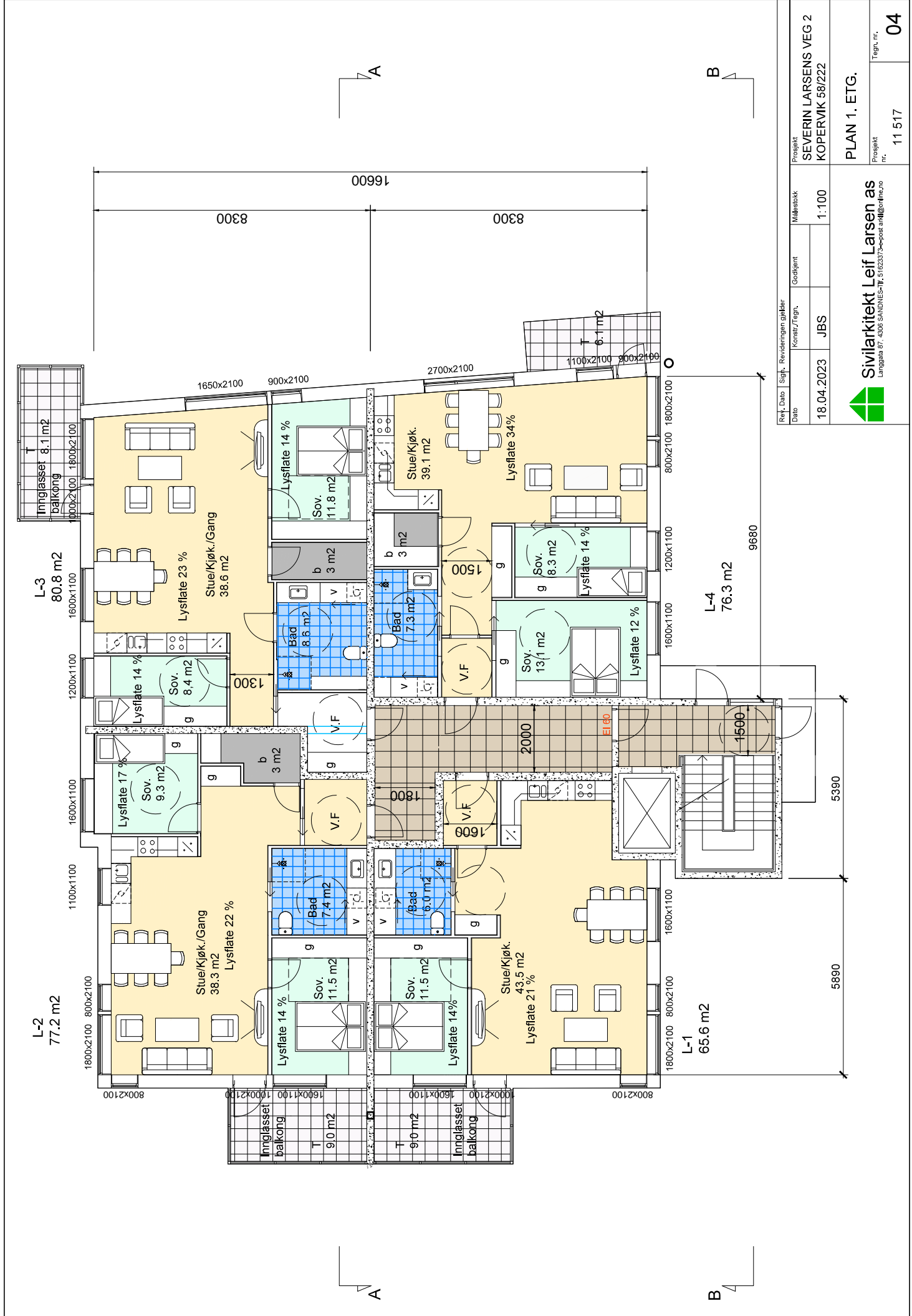

Rek. Dato | Sjøtt. Reviseringen gjelder  
 18.04.2023 | JBS

Prosjekt	SEVERIN LARSENS VEG 2 KOPERVIK 58/222
Målestokk	1:100
Godkjent	
Prosjekt nr.	11 517
Tegn. nr.	04

**Sivilarkitekt Leif Larsen as**  
 Langgata 87, 4306 SANDNES-TJ, 5162337@post.ark@leiflarsen.no



PLAN 1. ETG.

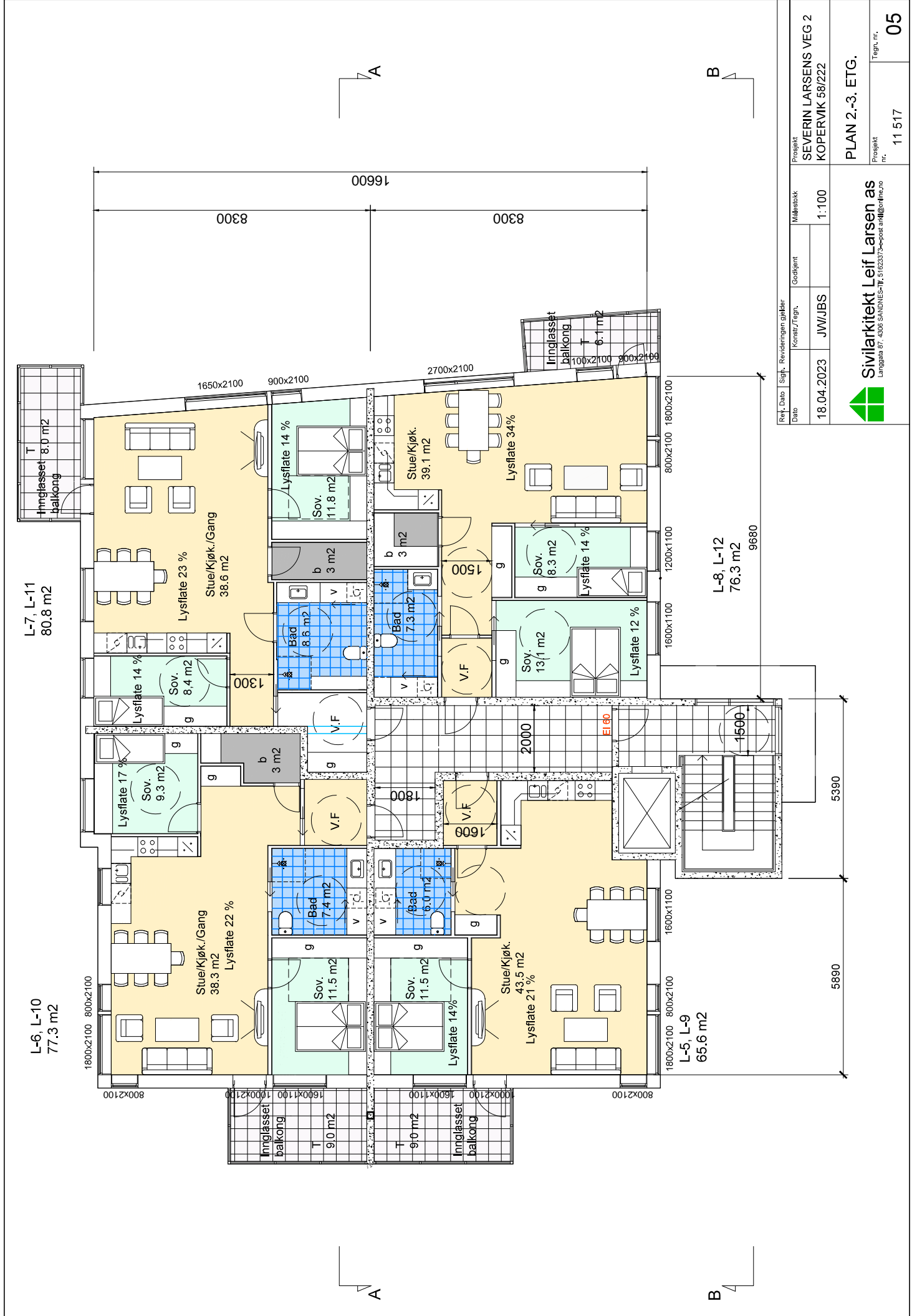

Rek. Dato | Sjøtt. Reviseringen gjelder  
 18.04.2023 | JWW/JBS

Prosjekt	SEVERIN LARSENS VEG 2 KOPERVIK 58/222
Målestokk	1:100
Godkjent	
Prosjekt nr.	11 517
Tegn. nr.	05

**Sivilarkitekt Leif Larsen as**  
 Løngata 87, 4306 SANDNES-TF, 5162337@post.ark@leiflarsen.no



PLAN 2.-3. ETG.

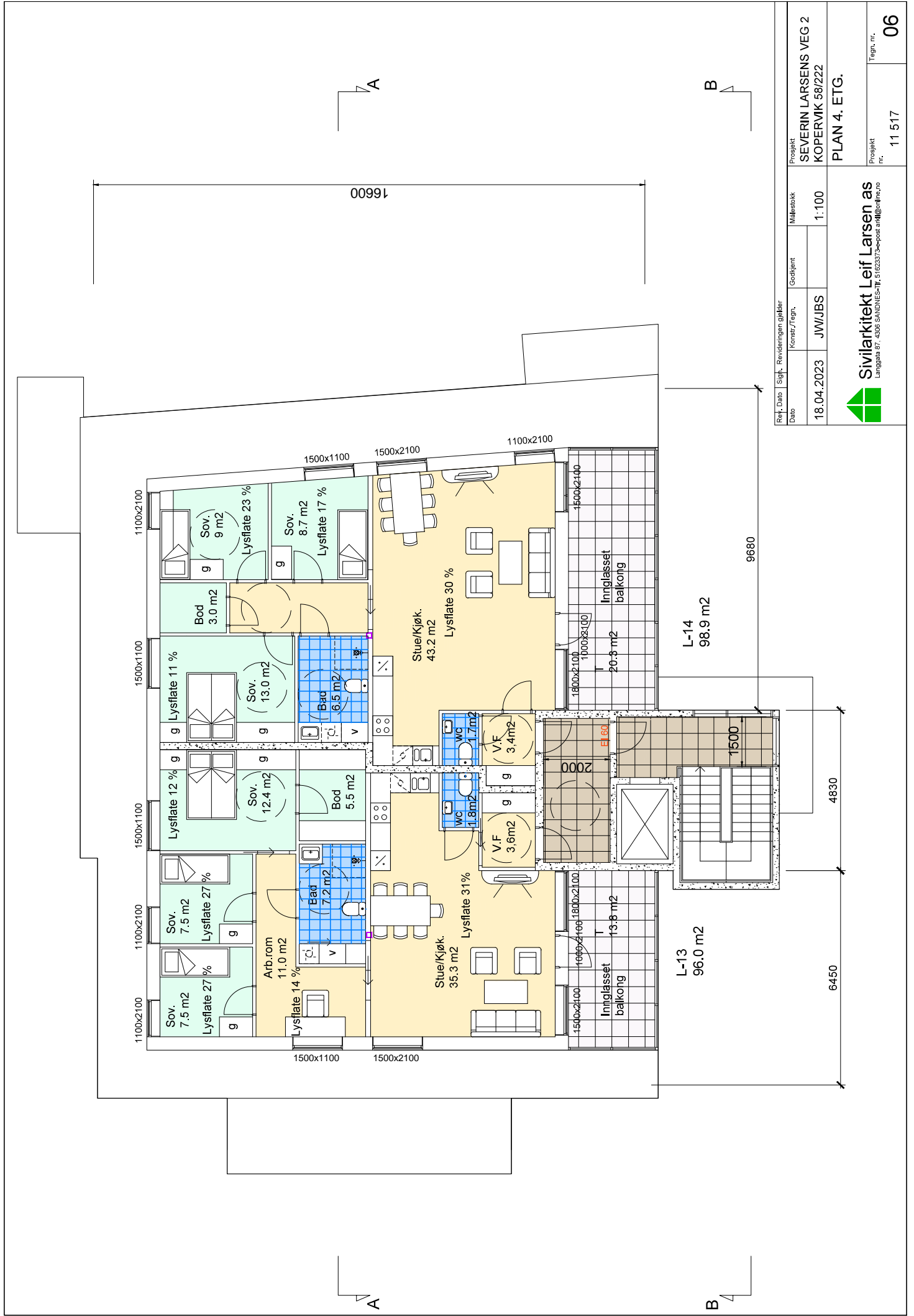

Rek. Dato   Sist. Revideringen gjelder		Målestokk	
Date	Konstr./Tegn.	Godkjent	
18.04.2023	JWW/JBS		1:100
 <b>Sivilarkitekt Leif Larsen as</b> Langgata 87, 4836 SANDNES-TT, 5162337@post.ark@leiflarsen.no		Prosjekt <b>SEVERIN LARSENS VEG 2</b> <b>KOPERVIK 58/222</b> <b>PLAN 4. ETG.</b>	
		Prosjekt nr.	11 517
		Tegn. nr.	06

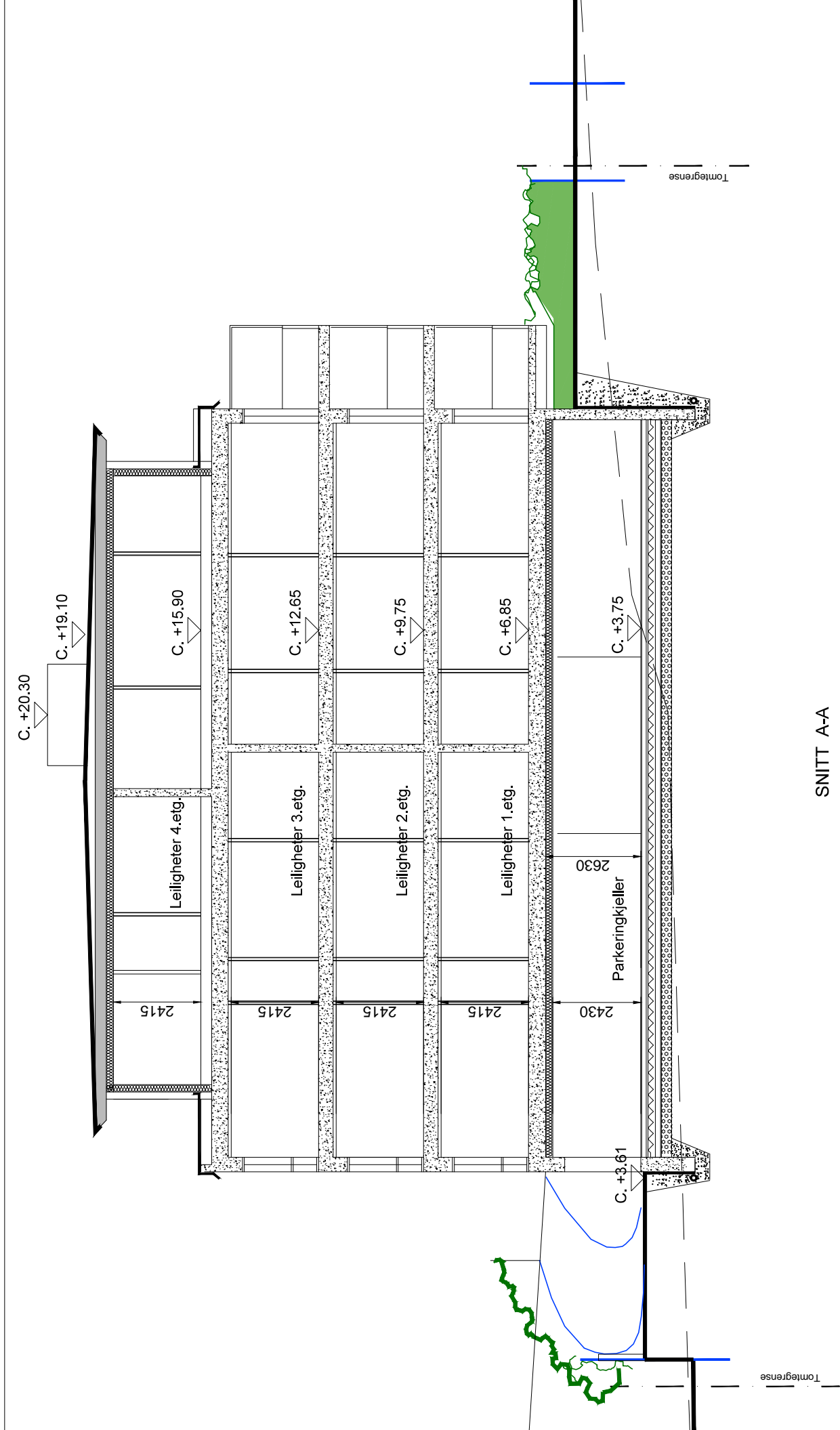

SNITT A-A

Rek. Dato   Sist. Revideringen gjørlig	Prosjekt	
Date	Konstr./Tegn.	Målestokk
18.04.2023	JW/JBS	1:100
Proj. nr.		11 517
11 517		07



**Sivlarkitekt Leif Larsen as**  
 Langgata 87, 4306 SANDNES-Tlf. 51623572-5-oppstart ark@larsen.no

SEVERIN LARSENS VEG 2  
 KOPERVIK 58/222

SNITT A-A

Ekst. terreng

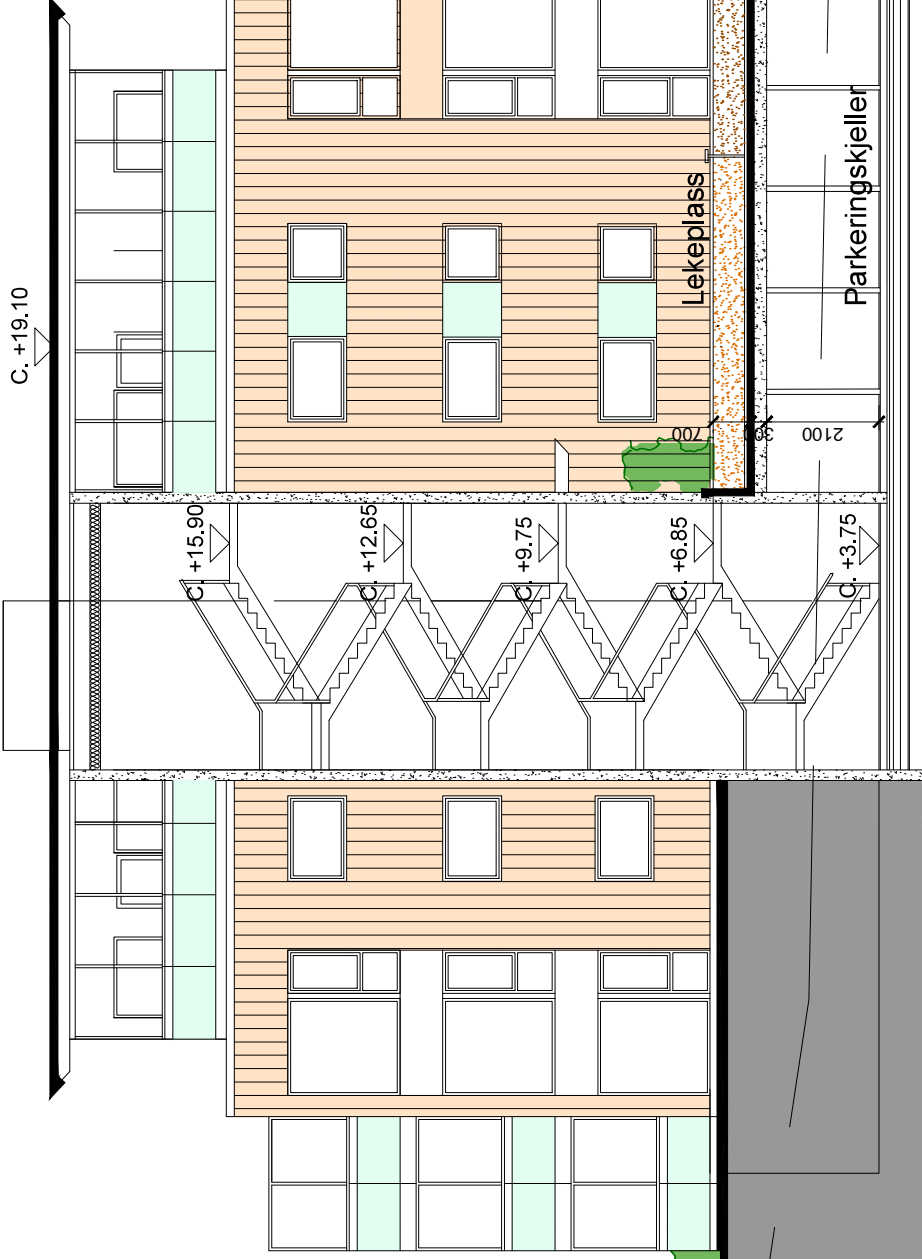

C. +19.10

C. +15.90

C. +12.65

C. +9.75

C. +6.85

C. +3.75

Lekeplass

Parkeringskjeller

Tomtegrense

Tomtegrense

Rev. Dato | Sift. | Reviseringen gjelder

Date	Konstr./Tegn.	Godkjent	Målestokk	Prosjekt
18.04.2023	JBS		1:100	SEVERIN LARSENS VEG 2 KOPERVIK 58/222
Sivillarkitekt Leif Larsen as Langgata 87, 4306 SANDNES-Tlf. 51623572-5-oppstart ark@sil.no				SNITT B-B Trapperom
				Prosjekt nr. 11 517
				Tegn. nr. 10



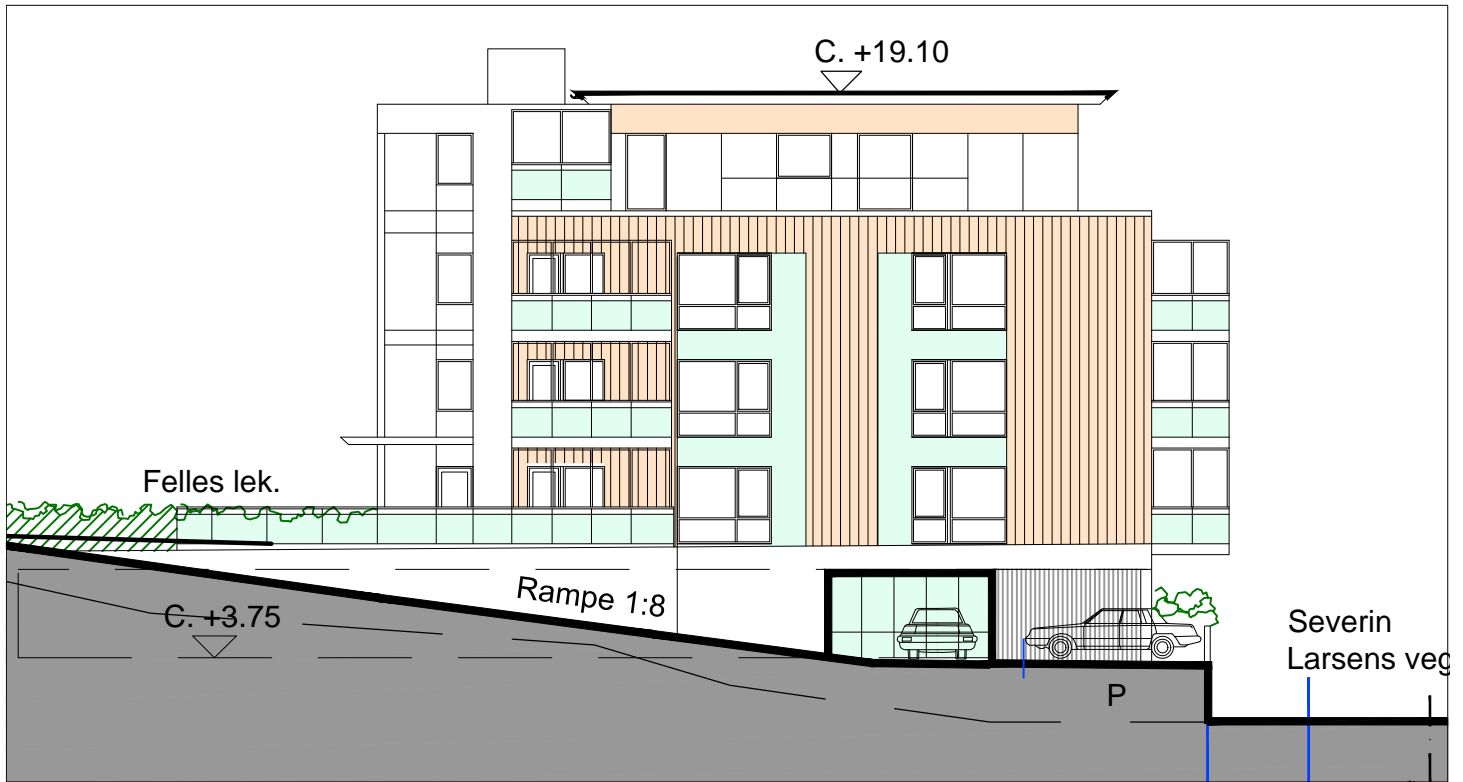

FASADE MOT ØST

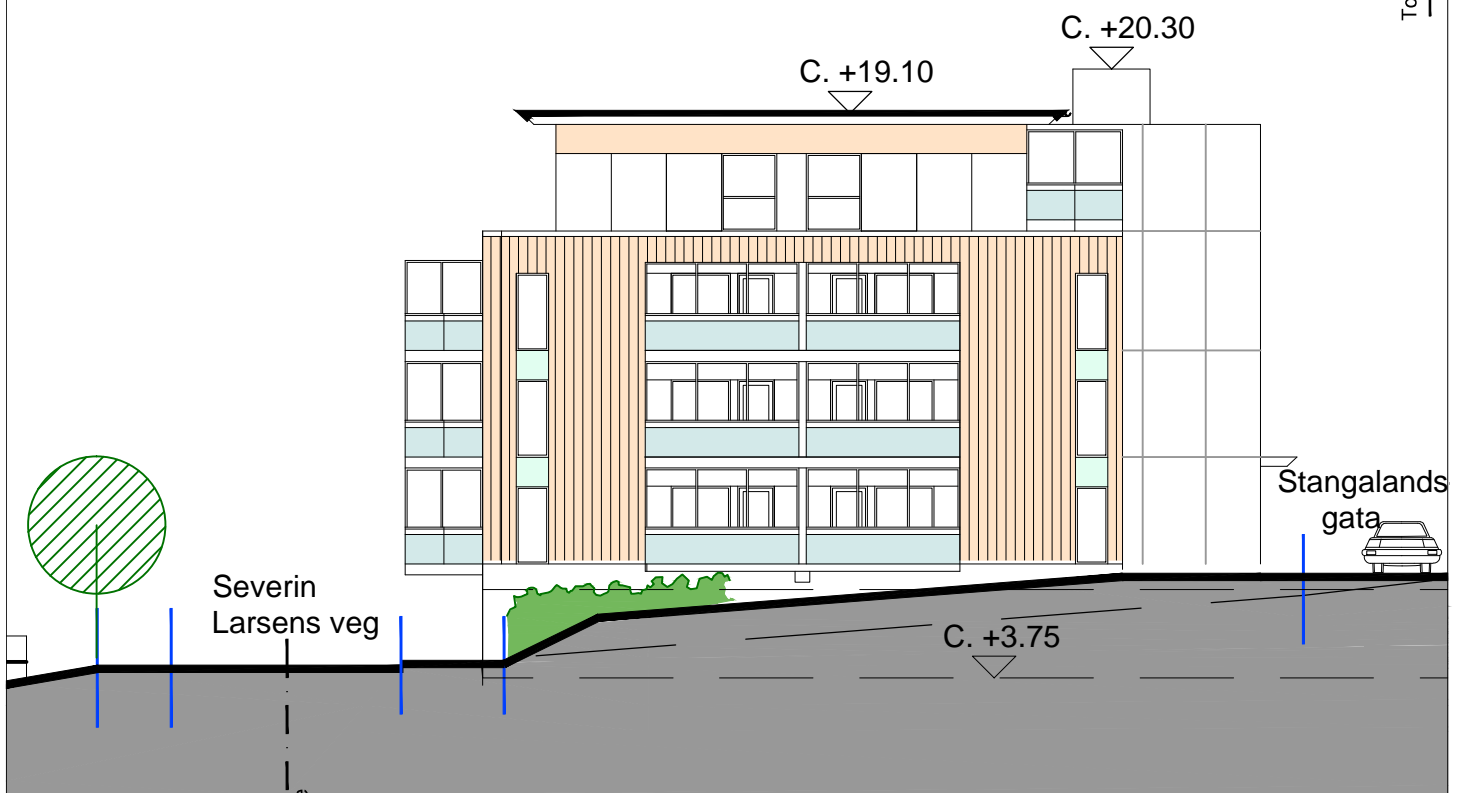

FASADE MOT VEST

Rev.	Dato	Sigh.	Revideringen gjelder	Godkjent	Målestokk	Prosjekt
	18.04.2023	JBS			1:200	KOPERVIK 58-222
 <b>Sivilarkitekt mnal Leif Larsen as</b> Langgata 87, 4306 SANDNES-Tlf. 51623373-e-post arklil@online.no						<b>OPPRISS FASADER ØST, VEST</b> Prosjekt nr. 11 517
						Tegn. nr. <b>08</b>





FASADE MOT NORD

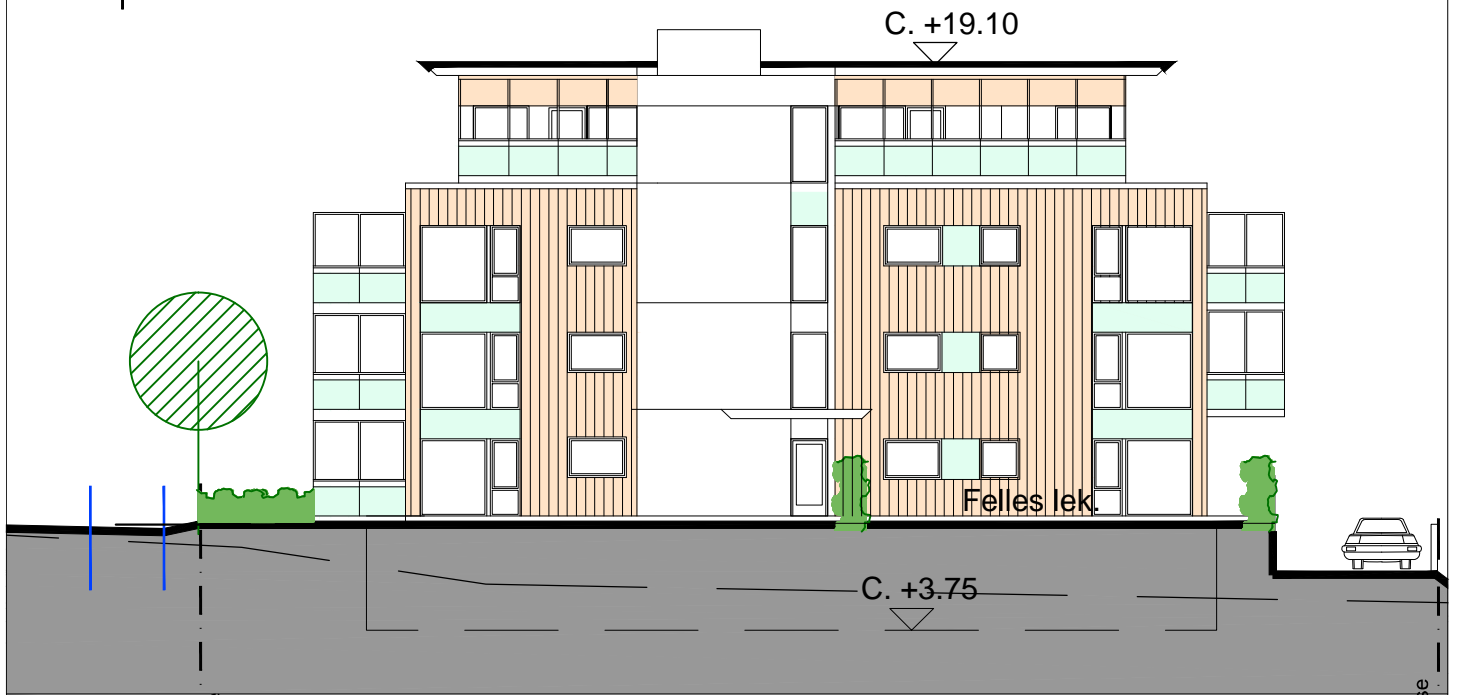

FASADE MOT SØR

Rev.	Dato	Sig.	Revideringen gjelder	Godkjent	Målestokk	Prosjekt
	18.04.2023	JBS			1:200	KOPERVIK 58-222
 <b>Sivilarkitekt mnl Leif Larsen as</b> Langgata 87, 4306 SANDNES-Tlf. 51623373-e-post arklil@online.no						OPPRISS FASADE NORD OG SØR
						Prosjekt nr. 11 517