

NORD

Rev.	Rev. gjelder			Dato	Sign.
Dato	Konstr./Tegnet	Sign.	Målestokk		
28.01.14	K.N.		1:100		
Kontrollert	Standkontrol.	Godkjent	Trace		
KJELL M BREKKÅ NY BOLIG GNR 12, BNR 492 FASADE, ANMELDESESTEGNING				Tegningsnummer	
Henvisning		Beregning		Filnavn	

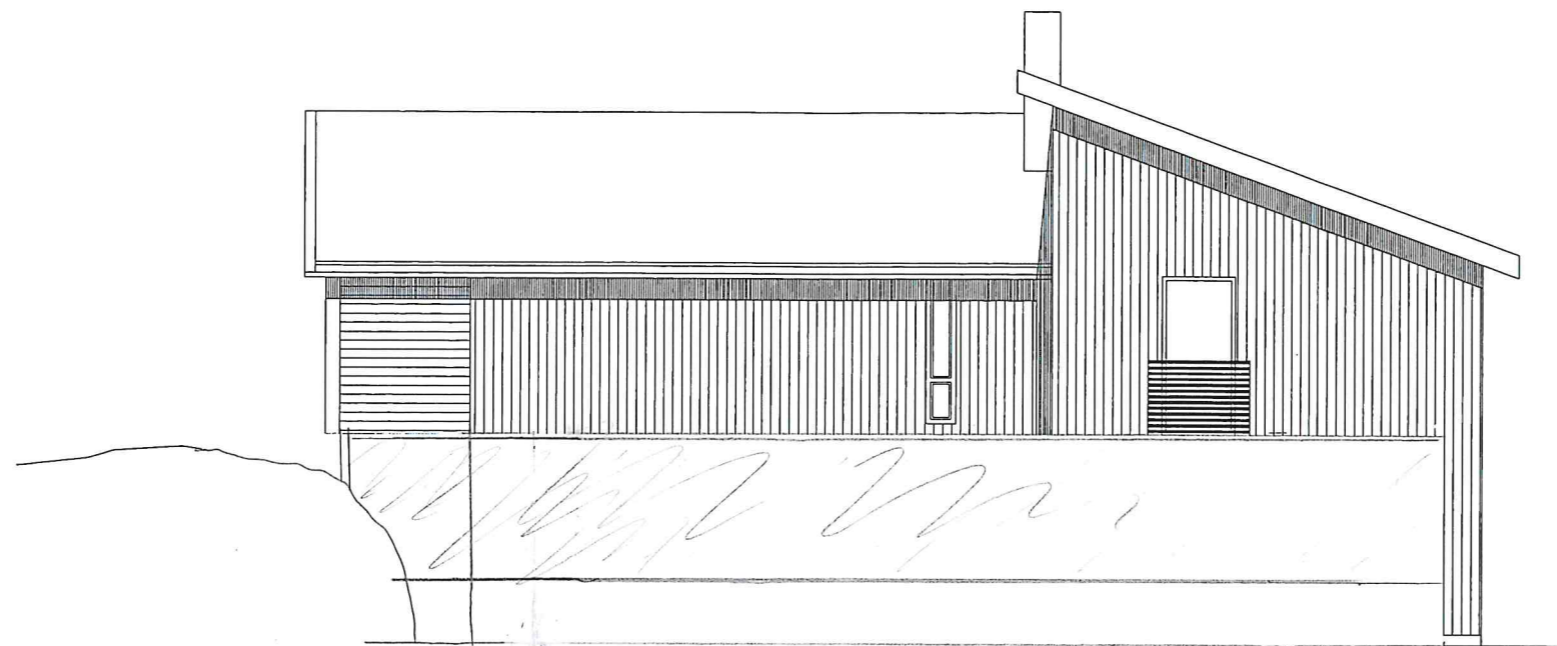

Øst.

Rev.	Rev. gjelder			Dato	Sign.
Dato	Konstr./Tegnet	Sign.	Målestokk		
28.01.14	K.N.		1:100		
Kontrollert	Standkontrol.	Godkjent	Tracet		
KJELL M BREKKÅ NY BOLIG GNR 12, BNR 492 FASADE, ANMELDESESTEGNING				Tegningsnummer	
Henvisning		Beregning		Filnavn	

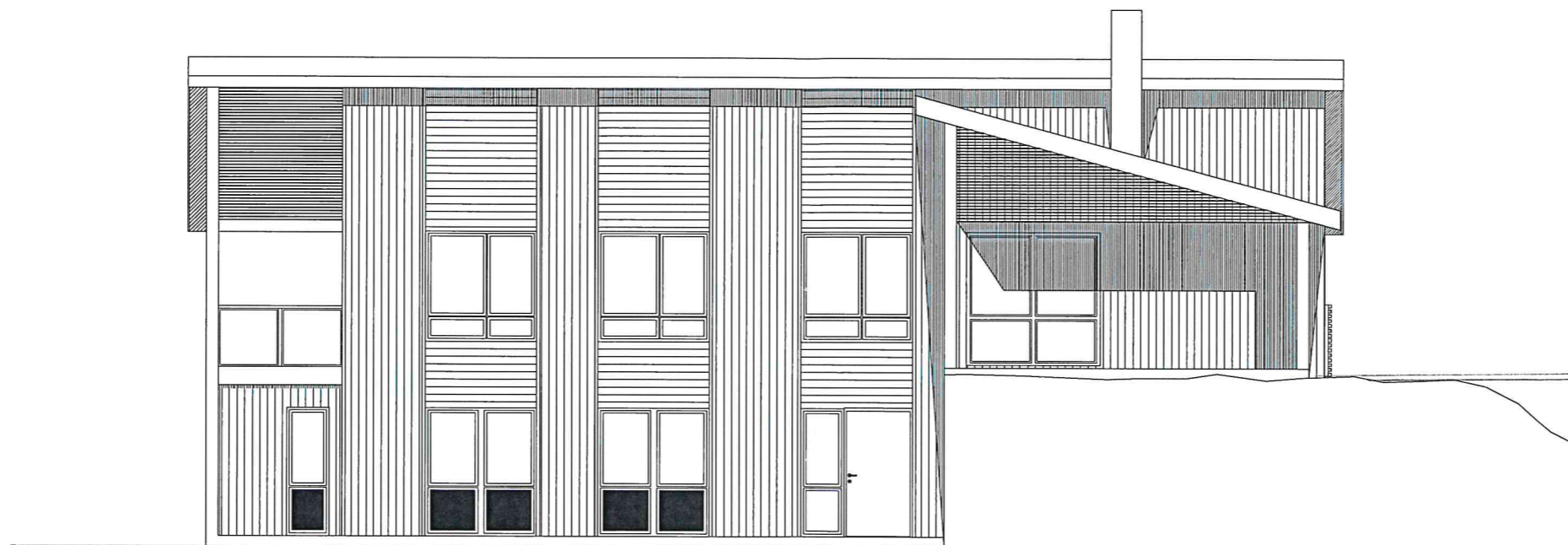

SØR

Rev.	Rev. gjelder			Dato	Sign.
Dato	Konstr./Tegnet	Sign.	Målestokk		
28.01.14	K.N.		1:100		
Kontrollert	Standkontrol.	Godkjent	Tracet	Tegningsnummer	
KJELL M BREKKÅ NY BOLIG GNR 12, BNR 492 FASADE, ANMELDESESTEGNING					
Henvising		Beregning	Filnavn		

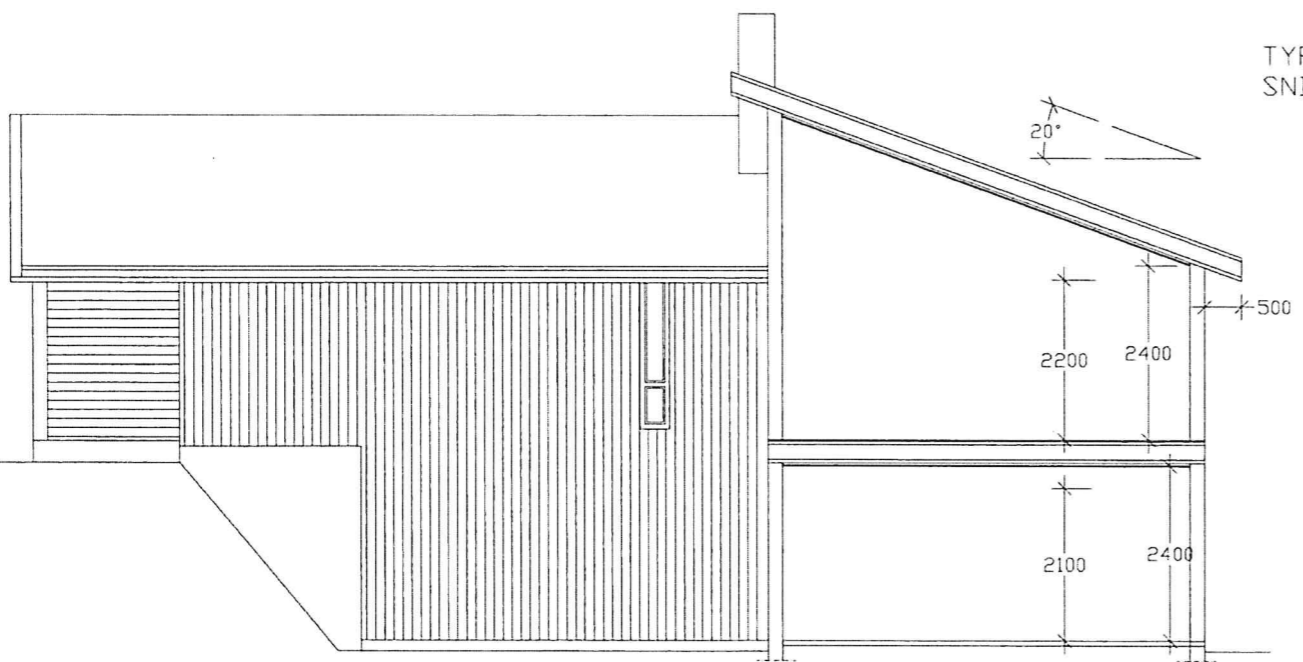

TYPISK SNITT

TYPISK SNITT

A	Mindre justeringer samt endret taktype til pulttak	19.02.14	KN
Rev.	Rev. gjelder	Dato	Sign.
Dato	Konstr./Tegnet	Sign.	Målestokk
04.02.14	K.N.		1:100
Kontrollert	Standkontrol.	Godkjent	Tracet
KJELL M BREKKÅ NY BOLIG GNR 12, BNR 492 SNITT, ANMELDESESTEGNING			<b>HANS J RASMUSSEN AS</b> P.b. 204 - 4296 Åkrehamn Tlf: 52 81 12 40 - Fax: 52 81 12 41
Henvisning		Beregning	Filnavn
Tegningsnummer			

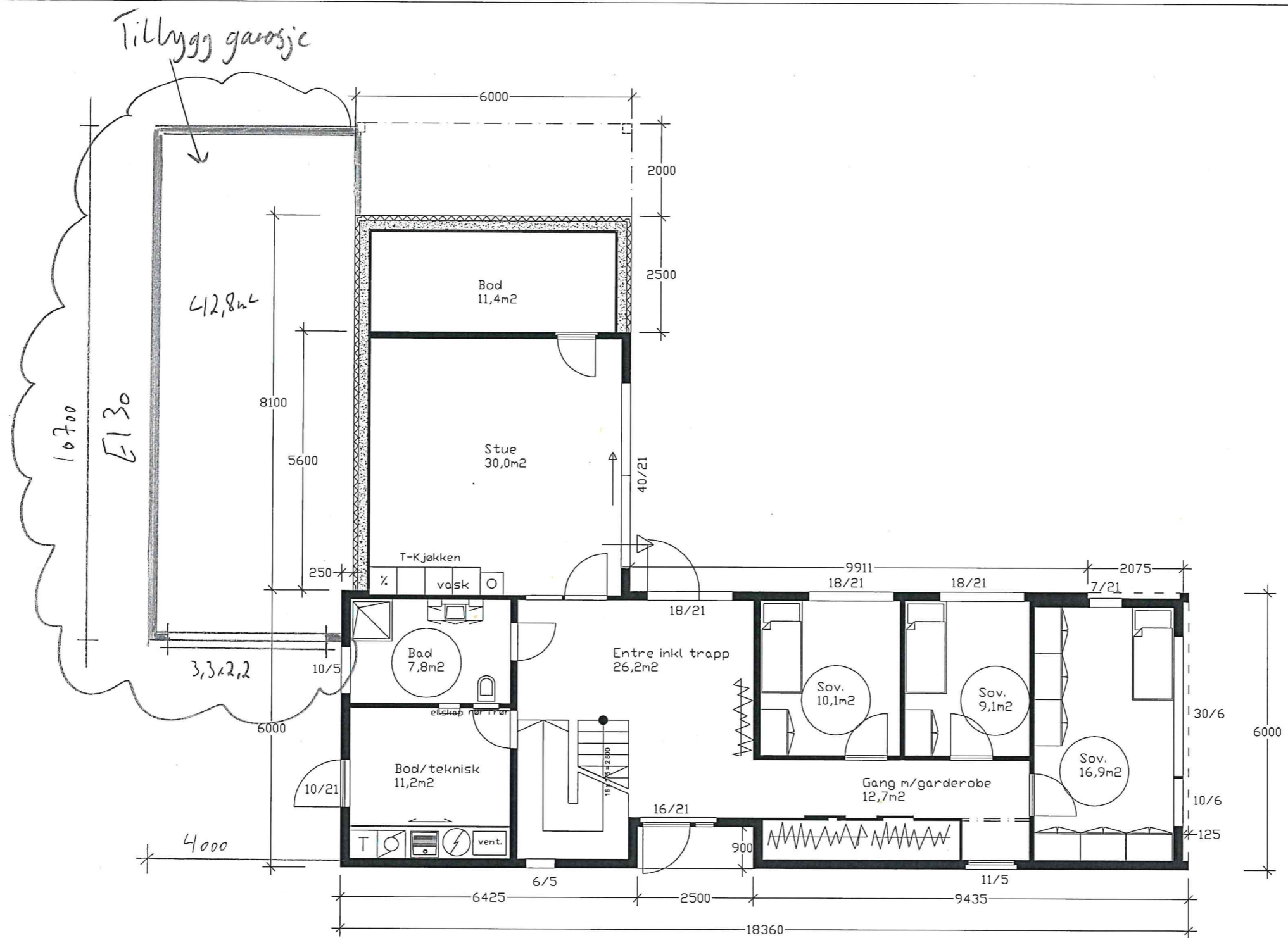

PLAN SØKKELETG

% BYA  
 Tomt 603m<sup>2</sup>  
 §8 i bestemmelsen. Garasje 25m<sup>2</sup>  
 Ikke medregnet i BYA.  
 $214,9 - 25 = \frac{189,9 \times 100}{603} = 31,5\%$

BYA Bolig 172,1m<sup>2</sup>  
 BYA Garasje 42,8m<sup>2</sup>  
 Sum BYA 214,9m<sup>2</sup>

Rev.	Rev. gjelder	Dato	Sign.
Dato	Konstr./Tegnet	Sign.	Målestokk
27.01.14	K.N.	Godkjent	1:100
Kontrollert	Standkontrol.	Godkjent	Tracet
KJELL M BREKKA NY BOLIG GNR 12, BNR 492 PLAN SØKKELETG, ANMELDESESTEGNING			Tegningsnummer
Henvisning		Beregning	Filnavn