

Magnus Jahren Fludal
Til: katarakt@online.no

Hei
Her er noen punkter som forhåpentligvis svarer på spørsmål vedrørende parkering og tilkomst til eiendom

- I utgangspunktet prøver vi å opprettholde 2 veis trafikk langs Austbøvegen, men det kan være behov for å stenge et kjørefelt i korte perioder. For å minimisere trafikk på Austbøvegen så er det vurdert å henstille beboere øst for Oasen Storsenter om å kjøre rundt på baksiden. Se utklippet.

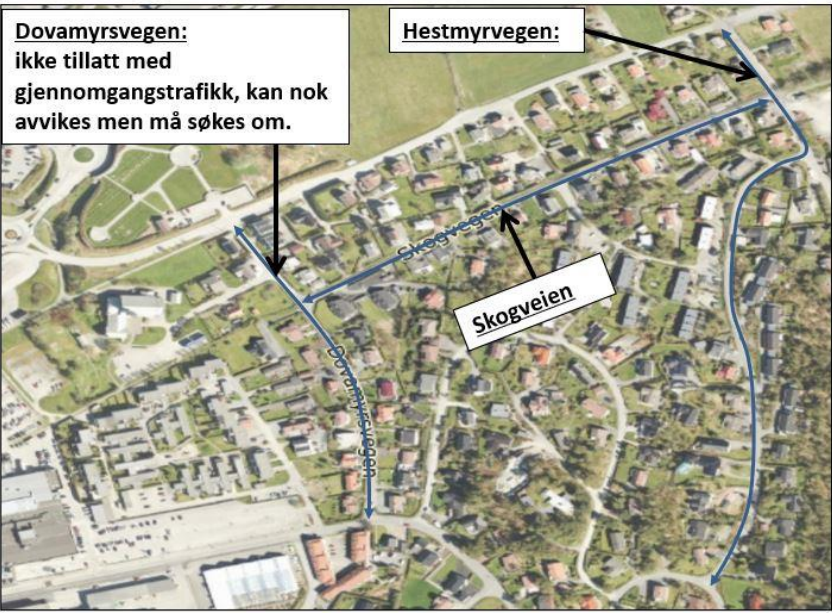

- Alle eiendommer skal ha forsvarlig gangbar adkomst til sin eiendom og manglende kjørbil tilkomst (m/personbil) skal ikke overstige tre dager. I den perioden adkomsten til eiendommen(e) er stengt skal entreprenøren sørge for midlertidig parkering i nærheten. Dersom det er beboere som har spesielle behov mht. bevegelse, etc. skal entreprenøren være behjelpelig med å imøtekomme dette.
- Dere blir rammet av gravearbeidene ved slutten av gjennomføringsfasen.