

**For matrikkelenhet:**

Kommune: 1149 - KARMØY
Gårdsnummer: 77
Bruksnummer: 20

Utskriftsdato/klokkeslett: 09.05.2023 kl. 14:46

Produsert av: Rune Kjærland

Attestert av: Karmøy kommune

Marthun Joving

**Orientering om matrikkelbrev**

Matrikkelbrevet er hjemlet i «Lov om eigedsregistrering» (matrikkelova) av 17. juni 2005. Etter definisjonen i matrikkelovens § 3 d) er matrikkelbrevet en attestert utskrift av matrikkelen som viser alle registrerte opplysninger om en matrikkelenhet ved oppgitt dato.

Om fullstendighet og nøyaktighet i matrikkelbrevet

Matrikkelen ble etablert ved konvertering av data fra tidligere registre. Det kan variere hvor gode disse dataene er med hensyn på fullstendighet og nøyaktighet. I enkelte tilfeller kan grensepunkt og grenselinjer mangle helt eller delvis eller være feil registrert. Det kan også være feil og mangler ved registrert bygnings- og adresseinformasjon. Fullstendighet og stedfestingsnøyaktighet er generelt bedre innenfor enn utenfor tettbygd strøk. Vær oppmerksom på at for mange matrikkelenheter og bygg hefter usikkerhet ved arealet som oppgis.

For utfyllende informasjon: www.kartverket.no/matrikkelbrev

Matrikkelenhet

Matrikkelenhetstype: Grunneiendom
Bruksnavn:
Etableringsdato: 09.05.2023
Skyld: 0
Er tinglyst: Ja
Har festegrunner: Nei
Er seksjonert: Nei

Det er ikke registrert bygg på matrikkelenheten.

Arealrapport

Tekst	Areal	Kommentar
Beregna areal for 77 / 20	5 333,4 m2	

Eierforhold

Tinglyste eierforhold

Rolle	Status	Føds.d./org.nr	Navn	Bruksenhet	Adresse	Andel
Hjemmelshaver		041170	ASK METTE	H0401	LEITEVEGEN 1 A 5522 HAUGESUND	1 / 6
Hjemmelshaver		160349	ASK THERESE MARIE		SALHUSVEGEN 358 I 5542 KARMSUND	1 / 6
Hjemmelshaver		120149	ASK ØYSTEIN		FOSNAVEGEN 69 5546 RØYKSUND	1 / 6
Hjemmelshaver		110639	BÅRDSSEN ODDBJØRG		SALHUSVEGEN 358 B 5542 KARMSUND	1 / 6
Hjemmelshaver		181136	HJELMTVEDT BIRGIT E		POSTBOKS 1249 5508 KARMSUND	1 / 6
Hjemmelshaver		110639	JOHANNESSEN NILDBJØRG		SALHUSVEGEN 356 D 5542 KARMSUND	1 / 6

Oversikt over teiger

(EUREF89 UTM Sone 32)

Løpenr	Type	Hovedteig	Nord	Øst	Høyde	Areal	Merknader
1	Teig	Ja	6583688	283559		5 333,4 m2	

Forretninger der matrikkelenheten er involvert

Forretning Forretningstype Årsak til feilretting	Forretningsdokumentdato Kommunal saksreferanse Nettadresse (URL) Annen referanse	Status	Tinglysing	Endret dato	Matrikkelføring Signatur Dato
Opprett ny grunneiendom ved fradeling Oppmålingsforretning	09.05.2023 23/827-Oppmålingssak 23/315-Delings sak	Tinglyst		09.05.2023	kjarrune 09.05.2023
		Rolle	Matrikkelenhet	Arealendring	
		Avgiver	1149 - 77/3	-5 333,4	
		Mottaker	1149 - 77/20	5 333,4	
		Berørt	1149 - 77/15	0	
		Berørt	1149 - 77/18	0	

Landmålnummer	Navn
	KJÆRLAND RUNE

Oversiktskart for 77 / 20

Målestokk 1:2 000
EUREF89 UTM Sone 32

6583800

6583700

6583600

N

80m

283400

283500

283600

283700

283800

77 / 20

Teig 1 (Hovedteig) 77 / 20

Målestokk 1:1 000
EUREF89 UTM Sone 32

+77 / 3

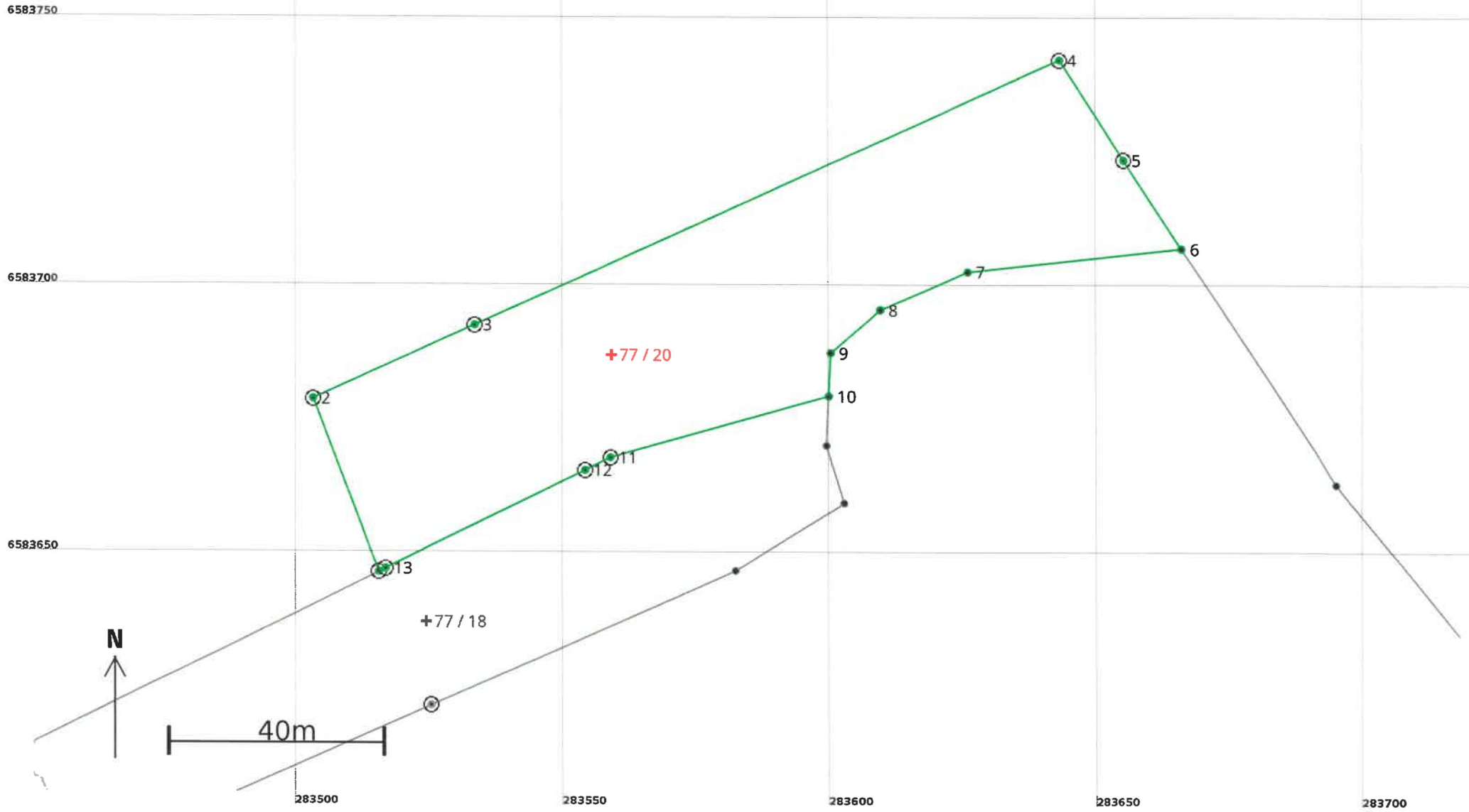

Areal og koordinater

Areal: 5 333,4

Arealmerknad:

Representasjonspunkt: Koordinatsystem: EUREF89 UTM Sone 32

Nord: 6583688 Øst: 283559

Grensepunkt / Grenselinje

Ytre avgrensing

Løpenr	Nord	Øst	Grensemerke nedsatt i / Lengde (m)	Grensepunkttype / Linjeinformasjon	Målemetode	Nøyaktighet (SD i cm)	Radius
1	6583647,05	283515,82		Fjell Offentlig godkjent grensemerke 34,68	96 GNSS: Fasemåling (Real time kinematic)	10	
2	6583679,45	283503,43		Jord Offentlig godkjent grensemerke 33,41	96 GNSS: Fasemåling (Real time kinematic)	10	
3	6583693,25	283533,85		Jord Offentlig godkjent grensemerke 120,03	96 GNSS: Fasemåling (Real time kinematic)	10	
4	6583742,84	283643,16		Jord Offentlig godkjent grensemerke 22,25	96 GNSS: Fasemåling (Real time kinematic)	10	
5	6583724,17	283655,26		Fjell Offentlig godkjent grensemerke 19,71	96 GNSS: Fasemåling (Real time kinematic)	10	
6	6583707,62	283665,97		Fjell Annen detalj 40,25	96 GNSS: Fasemåling (Real time kinematic)	10	
7	6583703,24	283625,96		Umerket 17,90	96 GNSS: Fasemåling (Real time kinematic)	10	
8	6583696,12	283609,54		Umerket 12,17	96 GNSS: Fasemåling (Real time kinematic)	10	
9	6583688,09	283600,40		Umerket 8,08	96 GNSS: Fasemåling (Real time kinematic)	10	
10	6583680,02	283600,01		Umerket 42,59	96 GNSS: Fasemåling (Real time kinematic)	10	
11	6583668,49	283559,01		Fjell Offentlig godkjent grensemerke 5,31	96 GNSS: Fasemåling (Real time kinematic)	10	
12	6583666,13	283554,25		Fjell Offentlig godkjent grensemerke 41,49	96 GNSS: Fasemåling (Real time kinematic)	10	
13	6583647,68	283517,09		Fjell Offentlig godkjent grensemerke 1,42	96 GNSS: Fasemåling (Real time kinematic)	10	