

EKSISTERENDE
FASADE NORD

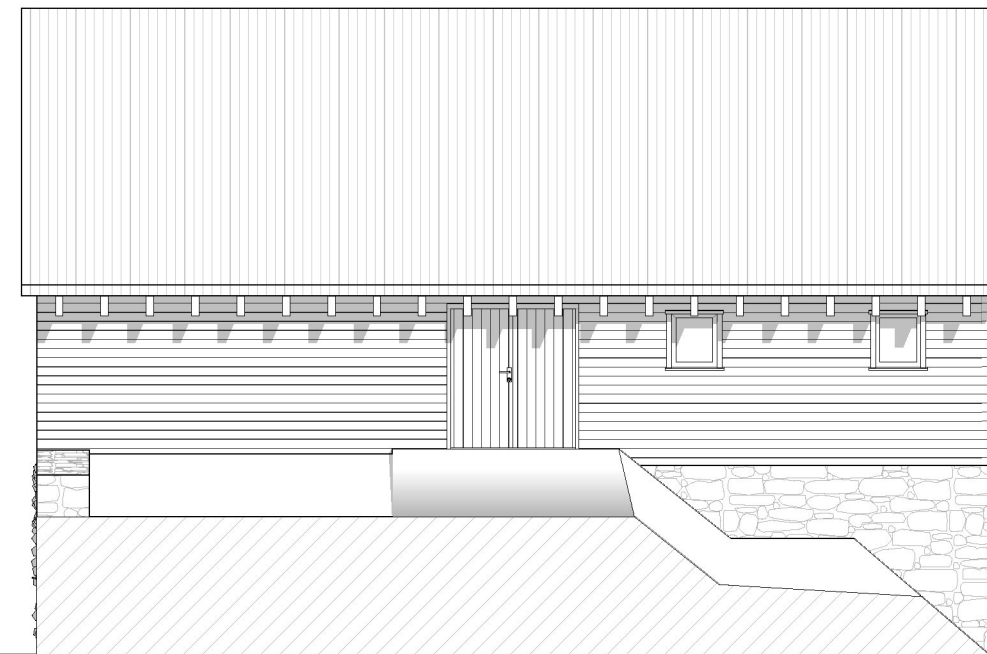

EKSISTERENDE
FASADE ØST

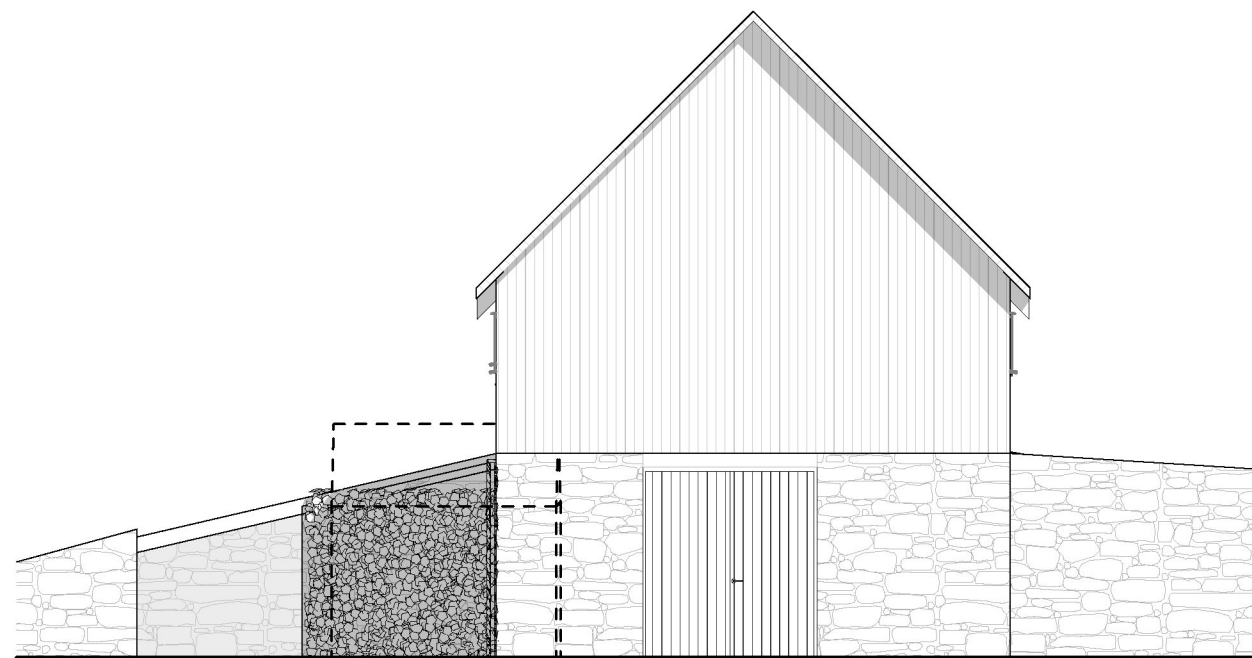

EKSISTERENDE
FASADE SØR

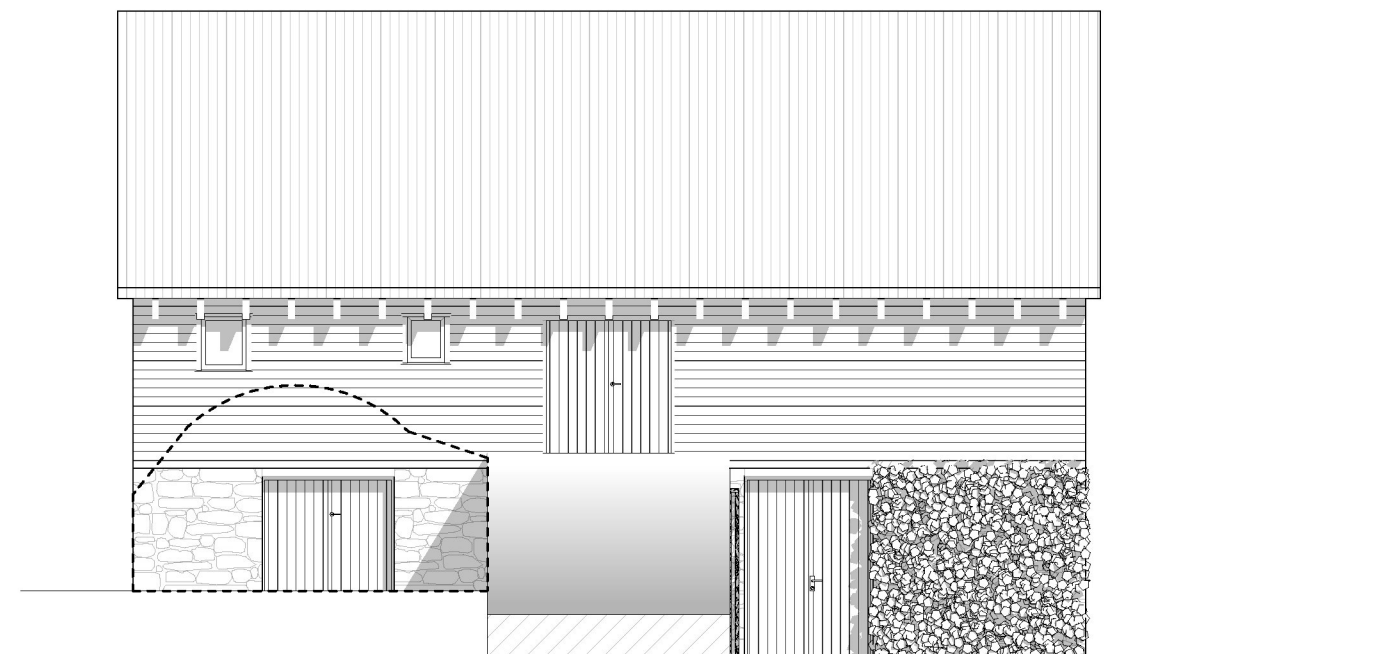

EKSISTERENDE
FASADE VEST

Kvala Arkitekter	Tiltakshaver: Karl Willy Askildsen	Dato: 08.05.23
	Byggeplass: Bygnesvegen 55, 4250 Kopervik	Tegn: GCS
	Kommune: Karmøy Gnr.: 102 Bnr.: 67	Prosjekt: 390323
	Tegning: Eksisterende fasader	Tegn.nr: 503E
	© Tegningen er beskyttet iht. lov om opphavsrett	Mål: 1:100