



Foto: Håkon Randal

Kartlegging av parkeringsareal- og kapasitet i Kopervik, Åkrehamn og Skudeneshavn



KARMØY
KOMMUNE

INNHALDSFORTEGNELSE

SAMMENDRAG OG SAMLET VURDERING.....	5
1. INNLEDNING.....	9
1.1 BAKGRUNN	9
1.2 FORMÅL	9
2. METODE.....	10
2.1 TIDSPUNKT FOR TELLINGER.....	10
2.2 ORTOFOTO OG AREALBEREGNINGER.....	11
2.3 BEREGNING AV PARKERINGSKAPASITET.....	11
3. KARTLEGGINGER.....	12
3.1 BYOMRÅDER	12
3.2 INNDELING I SONER.....	12
3.3 TELLINGER – HVERDAGER OG HELGEDAGER.....	12
3.4 EIERFORHOLD.....	12
3.5 TABELLER OG DIAGRAM.....	13
4. KOPERVIK	14
4.1 OVERSIKT OVER SONER	14
4.2 SONE A: SVEINVOLLJORDET/KOPERVIK KIRKE	15
4.3 SONE B: KOPERVIK SENTRUM	18
4.4 SONE C: KOPERVIK HAVN	22
4.5 SONE D, E, F OG G: KOPERVIK KULTURHUS, KOPERVIKBU- OG BEHANDLINGSHEIM, STØLEBUKTA OG KOPERVIK BRANNSTASJON	25
4.6 OPPSUMMERING - ALLE SONER I KOPERVIK	28
5. ÅKREHAMN	29
5.1 OVERSIKT OVER SONER	29
5.2 SONE A: ÅKRA AMFI	30
5.3 SONE B: ÅKREHAMN SENTRUM	32
5.4 SONE C: GRINDHAUG.....	35
5.5 SONE D-E: IDRETTSPARKEN OG STONG.....	38
5.6 SONE F: GAMLE TORGET OG HAVNA	41

5.7	OPPSUMMERING - ALLE SONER I ÅKREHAMN.....	44
6.	SKUDENESHAVN.....	45
6.1	OVERSIKT OVER SONER.....	45
6.2	SONE A: BREIDABLIKK.....	46
6.3	SONE B: SKUDENESHAVN SENTRUM.....	49
6.4	SONE C: GAMLE SKUDENESHAVN OG FERJEAIA.....	53
6.5	OPPSUMMERING – ALLE SONER I SKUDENESHAVN	55
7.	TELLINGER - HELG	56
7.1	KOPERVIK.....	56
7.2	ÅKREHAMN.....	61
7.3	SKUDENESHAVN.....	65
8.	OPPSUMMERING I TABELLFORM – HVERDAGER OG HELGEDAGER	69
8.1	KOPERVIK.....	69
8.2	ÅKREHAMN.....	70
8.3	SKUDENESHAVN.....	71

SAMMENDRAG OG SAMLET VURDERING

INNLEDNING

Hovedformålet med kartleggingsdokumentet er å gi et oversynsbilde av både kapasitet og bruken av tilgjengelige parkeringsarealer i Karmøys tre byer; Kopervik, Åkrehamn og Skudeneshavn. Kartleggingen er et faktagrunnlag til parkeringsstrategien, som er forankret i handlingsprogrammet til kommunedelplaner for Kopervik, Åkrehamn og Skudeneshavn samt kommunal planstrategi 2020-2023.

METODE

Det er gjennomført tellinger på ulike hverdager og helgedager innenfor tidsrommet 14.09.2019-28.09.2019. Tellingene er utført manuelt etter fastsatte klokkeslett. På hverdager ble det gjennomført seks tellinger i mellom kl. 07.00 og kl. 00.00, mens på helgedager ble det gjennomført tre tellinger i mellom kl. 10.00 og kl. 20.00.

I forkant av tellingene er det beregnet kapasitet for parkeringsarealene ved bruk av ortofoto og arealberegninger i Gisline. I byområdene vil en både finne oppmerkede og uoppmerkede parkeringsplasser. Kapasiteten i oppmerkede parkeringsarealer er vurdert igjennom ortofoto. Kapasiteten i uoppmerkede parkeringsarealer er vurdert igjennom bruk av arealberegninger i Gisline og standardiserte tall pr. parkeringsplass: (I) 1 parkeringsplass pr. 6 lengdemeter i gateløp og langs veger og (II) 1 parkeringsplass pr. 25 kvadratmeter på øvrige flater/plasser. I noen tilfeller er parkeringskapasiteten, både for oppmerkede og uoppmerkede arealer, justert etter beforing.

KARTLEGGINGER

Kopervik, Åkrehamn og Skudeneshavn er beskrevet i separate kapitler. Hvert av byområdene er inndelt i soner basert på geografisk lokalisering, aktivitetsnivå og konsentrasjon av offentlige og/eller private sentrumsfunksjoner. Parkeringsarealene er kategorisert etter eierforhold; offentlig (O), privat (P) og offentlig/privat (O/P). Kartleggingene er oppsummert i tabeller og diagram på sonenivå og for hele byområdet.

KOPERVIK

I kartleggingen er Kopervik inndelt i sju soner med følgende parkeringskapasitet:

- Alle soner (*antall parkeringsplasser: 1445*)
 - Sone A: Sveinvolljordet/Kopervik kirke (*antall parkeringsplasser: 623*)
 - Sone B: Kopervik sentrum (*antall parkeringsplasser: 565*)
 - Sone C: Kopervik havn (*antall parkeringsplasser: 76*)
 - Sone D: Kopervik kulturhus (*antall parkeringsplasser: 44*)
 - Sone E: Kopervik bu- og behandlingsheim (*antall parkeringsplasser: 27*)
 - Sone F: Stølebukta (*antall parkeringsplasser: 77*)
 - Sone G: Kopervik brannstasjon (*antall parkeringsplasser: 33*)

Et gjennomgående trekk ved kartleggingene på hverdager er at parkeringsarealene, både i hele byområdet og sonene, brukes hyppigst i tidsrommet kl. 10.00-14.00. Dette sammenfaller

med ordinær arbeidstid og åpningstider for kontor, forretningsbygg mm. Med utgangspunkt i de funksjoner og åpningstider som er lokalisert i Kopervik sentrum, er det derfor å forvente at aktivitetsnivået er høyest på denne tiden av dagen. Det tilgjengelige aktivitetstilbudet reduseres gradvis utover ettermiddagen og kveldstid. Bruken av parkeringsarealene avtar etter hvert som aktiviteten fra forretninger, kontorer og andre tjenestetilbud reduseres. Parkeringen som finner sted etter ordinær arbeidstid, er hovedsakelig tilknyttet fastboende i sentrumsområdet.

Kartleggingen avdekker at både sonene og det samlede byområdet har betydelig ledig kapasitet igjennom hele døgnet. Man vil til en hver tid kunne parkere i gangavstand til de fleste funksjoner i byområdet. På de mest aktive tidspunkt av dagen viser kartleggingen at 50-70 % av tilgjengelig kapasitet er brukt. Dersom en kun ser på sone A og B, som er de meste sentrale sonene i byområdet, er mellom 50-60 % av parkeringskapasiteten brukt. Det er likevel slik at enkelte gateløp og parkeringsarealer innenfor sonene har presset eller overskredet kapasitet. Med presset kapasitet siktes det her til at mer enn 75 % parkeringskapasiteten er brukt. Dette gjelder i hovedsak parkeringsarealer tilknyttet rådhuset eller Hovedgaten/Gågata med tilgrensende gateløp og parkeringsarealer.

Enkelte arealer i soner D-G avviker fra aktivitetsmønsteret som finnes i soner A-C. Eksempelvis er parkeringsarealene ved Kopervik brannstasjon mye brukt tidlig på dagen, mens arealer tilknyttet Kopervik bu- og behandlingsheim er i bruk hele døgnet. Disse to nevnte arealene er derimot unntaket. De øvrige arealene i soner D-G har svært god kapasitet til en hver tid.

Parkering i helgedager følger det samme mønster som på hverdager, der bruken av parkeringsarealene er mest omfattende fra kl. 10.00 til kl. 14.00. Dette sammenfaller med aktivitetsnivået som skapes igjennom arbeidstider og åpningstider for de funksjonene som er lokalisert i området. Aktivitetsnivået er derimot lavere på helgedager enn på hverdager. Dette skyldes trolig at flere kontorer og arbeidsplasser holder stengt i helgen.

ÅKREHAMN

I kartleggingen er Åkrehamn inndelt i seks soner med følgende parkeringskapasitet:

- Alle soner (*antall parkeringsplasser: 2641*)
 - Sone A: Åkra AMFI (*antall parkeringsplasser: 290*)
 - Sone B: Åkrehamn sentrum (*antall parkeringsplasser: 793*)
 - Sone C: Grindhaug (*antall parkeringsplasser: 586*)
 - Sone D: Idrettsparken (*antall parkeringsplasser: 165*)
 - Sone E: Stong (*antall parkeringsplasser: 620*)
 - Sone F: Gamle torget og havneområdet (*antall parkeringsplasser: 187*)

Et gjennomgående trekk ved kartleggingene på hverdager er at parkeringsarealene, både i hele byområdet og sonene, brukes hyppigst i tidsrommet kl. 10.00-14.00. Dette sammenfaller med ordinær arbeidstid og åpningstider for kontor, forretningsbygg mm. Med utgangspunkt i de funksjoner og åpningstider som er lokalisert i Åkrehamn sentrum, er det derfor å forvente at aktivitetsnivået er høyest på denne tiden av dagen. Aktivitetstilbudet reduseres gradvis utover fra klokken 14.00, spesielt de arealer knyttet til forretningsvirksomhet og

kontorer. Den parkering som finner sted etter ordinær arbeidstid, er trolig tilknyttet fastboende. Omfanget av denne parkeringen er lite av omfang. Årsaken til dette er trolig at få personer bor i selve sentrumskjernen (sone B).

Til forskjell fra de andre sonene har sone C, som omfatter Grindhaug-området, også en del aktivitet i tidsrommet fra klokken 07.00 til 08.00. Dette har sammenheng med at innenfor området er det lokalisert et betydelig antall arbeidsplasser knyttet til grunnskole, videregående skole, barnehage, legevakt osv. Dette er eksempler på publikumsfunksjoner som har andre noe andre åpningstider enn det som er vanlig i privat kontor- og handelsvirksomhet.

Kartleggingen avdekker at både sonene og det samlede byområdet har betydelig ledig kapasitet igjennom hele døgnet. Man vil til en hver tid kunne parkere i gangavstand til de fleste funksjoner i innenfor byområdet. På de mest aktive tidspunkt av dagen viser kartleggingen anslagsvis 20-50 % av tilgjengelig kapasitet er brukt. Dersom en kun ser på sone B og C, som omfatter de mest sentrale sonene i byområdet, er anslagsvis 30-50 % av parkeringskapasiteten brukt. Det er likevel slik at enkelte gateløp og parkeringsareal innenfor sonene har enten presset eller overskredet kapasitet. I sone B gjelder dette hovedsakelig privat parkering i og rundt sentrumskjernen (aksen Rådhusvegen-Åkrakrossen-Åkra elektriske/Austigard). I sone C gjelder dette parkeringsarealene ved Åkrehamn videregående skole, Karmøy legevakt samt Åkra bu- og behandlingsheim.

Sone D, E og F har til alle tider av døgnet svært god parkeringskapasitet.

Parkering på helgedager følger det samme mønster som på hverdager, der bruken av parkeringsarealene er mest omfattende fra kl. 10.00 til kl. 14.00. Dette henger i sammenfaller med aktivitetsnivået som skapes igjennom arbeidstider og åpningstider for de funksjonene som er lokalisert i området. Aktivitetsnivået er derimot lavere på helgedager enn på hverdager. Dette skyldes trolig at flere kontorer og arbeidsplasser holder stengt i helgen.

SKUDENESHAVN

I kartleggingen er Skudeneshavn inndelt i tre soner med følgende parkeringskapasitet:

- Alle soner (*antall parkeringsplasser: 1083*)
 - Sone A: Breidablikk (*antall parkeringsplasser: 233*)
 - Sone B: Skudeneshavn sentrum (*antall parkeringsplasser: 485*)
 - Sone C: Gamle Skudeneshavn og ferjekaia (*antall parkeringsplasser: 365*)

Et gjennomgående trekk ved kartleggingene på hverdager er at parkeringsarealene, både i hele byområdet og sonene, brukes hyppigst i tidsrommet kl. 10.00-14.00. Dette sammenfaller med ordinær arbeidstid og åpningstider for kontor, forretningsbygg mm. Med utgangspunkt i de funksjoner og åpningstider som er lokalisert i Skudeneshavn sentrum, er det derfor å forvente at aktivitetsnivået er høyest på denne tiden av dagen. Det tilgjengelige aktivitetstilbudet reduseres gradvis utover fra klokken 14.00, spesielt de arealer knyttet til forretningsvirksomhet og kontorer.

Den parkering som finner sted etter ordinær arbeidstid, er hovedsakelig tilknyttet fastboende i sentrumsområdet.

Kartleggingen avdekker at både sonene og det samlede byområdet betydelig ledig kapasitet igjennom hele døgnet. Man vil til en hver tid kunne parkere i gangavstand til de fleste funksjoner i innenfor byområdet. På de mest aktive tidspunkt av dagen viser kartleggingen at mellom 10-50 % av tilgjengelig kapasitet er brukt. Dersom en kun ser på sone B, som er den mest sentrale sonen i byområdet, er omtrent 40-50 % av parkeringskapasiteten brukt. Det er likevel slik at enkelte gateløp og parkeringsareal innenfor sonene har enten presset eller overskredet kapasitet. Dette gjelder i hovedsak parkeringsarealer tilknyttet fv547 Kirkevegen, Selvåg, Kanalvegen og Torget.

Sone A og C har til alle tider av døgnet svært god parkeringskapasitet.

Parkering på helgedager følger det samme mønster som på hverdager, der bruken av parkeringsarealene er mest omfattende fra kl. 10.00 til kl. 14.00. Dette henger i sammenfaller med aktivitetsnivået som skapes igjennom arbeidstider og åpningstider for de funksjonene som er lokalisert i området. Aktivitetsnivået er derimot lavere på helgedager enn på hverdager. Dette skyldes trolig at flere kontorer og arbeidsplasser holder stengt i helgen.

1. INNLEDNING

1.1 BAKGRUNN

Kommunestyret vedtok 13.05.2019 kommunedelplaner for Kopervik, Åkrehamn og Skudeneshavn. Til by-kommunedelplanene følger det med et eget handlingsprogram med forslag til konkrete byutviklingsprosjekter. Et av de foreslåtte prosjektene er utarbeiding av parkeringsstrategi.

Kommunestyret vedtok kommunal planstrategi 02.06.2020. Planstrategien sier at parkeringsstrategi skal utarbeides i 2020.

1.2 FORMÅL

Hovedformålet med kartleggingsdokumentet er å gi et oversynsbilde av både kapasitet og bruk av tilgjengelige parkeringsareal i Karmøys tre byer; Kopervik, Åkrehamn og Skudeneshavn. Kartleggingen er et faktagrunnlag til parkeringsstrategien.

Parkeringsstrategien skal være grunnlaget for en differensiert parkeringspolitikk i Karmøy, med særlig fokus på kommunens tre byer.

2. METODE

2.1 TIDSPUNKT FOR TELLINGER

Det er gjennomført tellinger i samtlige tre byområder på hverdager og helgedager innenfor tidsrommet 14.09.2019-28.09.2019. Tellingene er utført bestemte klokkeslett. I tabellene nedenfor fremgår det hvilke klokkeslett, ukedager og datoer den enkelte telling ble gjennomført på. Parkeringstillingene er gjennomført manuelt.

Sted	Klokkeslett	Dag	Dato
Kopervik	07.00-08.00	Onsdag	18.09.2019
	10.00-11.00	Mandag	16.09.2019
	13.00-14.00	Tirsdag	17.09.2019
	16.00-17.00	Mandag	16.09.2019
	20.00-21.00	Mandag	16.09.2019
	23.00-00.00	Mandag	16.09.2019
	10.00-11.00	Lørdag	14.09.2019
	13.00-14.00	Lørdag	14.09.2019
	19.00-20.00	Lørdag	14.09.2019

Sted	Klokkeslett	Dag	Dato
Åkrehamn	07.00-08.00	Fredag	27.09.2019
	10.00-11.00	Mandag	23.09.2019
	13.00-14.00	Torsdag	19.09.2019
	16.00-17.00	Torsdag	19.09.2019
	20.00-21.00	Torsdag	19.09.2019
	23.00-00.00	Onsdag	18.09.2019
	10.00-11.00	Lørdag	21.09.2019
	13.00-14.00	Lørdag	21.09.2019
	19.00-20.00	Lørdag	21.09.2019

Sted	Klokkeslett	Dag	Dato
Skudeneshavn	07.00-08.00	Fredag	27.09.2019
	10.00-11.00	Tirsdag	24.09.2019
	13.00-14.00	Mandag	23.09.2019
	16.00-17.00	Mandag	23.09.2019
	20.00-21.00	Mandag	23.09.2019
	23.00-00.00	Mandag	23.09.2019
	10.00-11.00	Lørdag	28.09.2019
	13.00-14.00	Lørdag	28.09.2019
	19.00-20.00	Lørdag	28.09.2019

2.2 ORTOFOTO OG AREALBEREGNINGER

I forkant av tellingene er parkeringskapasitet i ulike deler av byområdene estimert med bakgrunn i ortofoto og arealberegninger. Ortofoto som er brukt i tellingene, er datert 05.05.2017. Arealberegningene er gjort med måleverktøy i Gisline.

2.3 BEREGNING AV PARKERINGSKAPASITET

I byområdene vil en både finne oppmerkede og uoppmerkede parkeringsplasser.

Oppmerkede parkeringsplasser er i hovedsak lokalisert i parkeringshus, på skiltede parkeringsarealer eller utenfor offentlige bygg og private forretningslokaler. Parkeringskapasitet i oppmerkede er områder vurdert igjennom ortofoto samt befaring av arealene.

Med uoppmerkede parkeringsplasser siktes det i hovedsak til gateparkering. I noen tilfeller kan dette også gjelde andre deler byrommet som nyttes til parkering, både asfalterte og gruslagte flater. Parkeringskapasiteten i uoppmerkede arealer er fastsatt igjennom bruk av måleverktøy i Gisline og standardiserte tall pr. parkeringsplass. Følgende standardtall er lagt til grunn:

- Gateløp og langs veger: 1 parkeringsplass pr. 6 lengdemeter.
- Andre flater/plasser: 1 parkeringsplass pr. 25 kvadratmeter.

I all hovedsak er parkeringskapasiteten vurdert i forkant av tellingene. I noen tilfeller er parkeringskapasiteten, både for oppmerkede og uoppmerkede arealer, justert etter befaring.

3. KARTLEGGINGER

3.1 BYOMRÅDER

Kopervik, Åkrehamn og Skudeneshavn er beskrevet i separate kapitler.

3.2 INNDELING I SONER

Byområdene er i parkeringstillingene inndelt i soner. Den enkelte sone er bygger på en grov inndeling av byområdets særtrekk med bakgrunn i:

- Geografisk lokalisering
- Aktivitetsnivå
- Konsentrasjonen av offentlige og/eller private sentrumsfunksjoner

Enkelte soner har et høyere aktivitetsnivå enn andre. Dette skyldes hovedsakelig en kombinasjon av høy konsentrasjon av arbeidsplasser, aktivitets- og handelstilbud samt bosetting. Parkeringstillingene fra disse sonene er derfor fremstilt i større detalj i form av flere tellepunkt. Soner med lavt aktivitetsnivå er fremstilt i mindre detalj. I noen tilfeller er soner med lavt aktivitetsnivå slått i sammen i diagrammer og tabeller. .

En oversikt over det samlede, kartlagte byområdet og parkeringsarealer presenteres innledningsvis i hovedkapittel 4, 5 og 6. Den enkelte sone presenteres innledningsvis i etterfølgende underkapittel.

3.3 TELLINGER – HVERDAGER OG HELGEDAGER

Kapittel 4-6 viser resultatene fra tellinger gjennomført på hverdager. Kapittel 7 viser resultatene fra tellinger gjennomført på helgedager.

3.4 EIERFORHOLD

Eierforhold knyttet til parkeringsarealene fremgår av illustrasjonene for det enkelte byområde. Områdene er nummerert og markert med O, P eller OP. Bokstavene sikter til om arealene er i offentlig eller privat eierskap:



O = Område med offentlig eierforhold. Markert med **rødt** i illustrasjonene.

P = Område med privat eierforhold. Markert med **svart** i illustrasjonene.

OP = Område med kombinasjon av offentlig og privat eierforhold. Markert med **grønt** i illustrasjonene.

3.5 TABELLER OG DIAGRAM

Resultatet for kartleggingene og tellingene oppsummert i ulike former for tabeller og diagram på sonenivå og for hele byområdet. Nedenfor følger en kort gjennomgang av disse.

Sonenivå:

- I) *Antall parkeringer i individuelle parkeringsareal.* Tabell. Absolutte tall for antall parkerte kjøretøy på individuelle parkeringsarealer.
- II) *Prosentvis bruk av parkeringskapasitet for individuelle parkeringsareal.* Tabell. Med bakgrunn i antallet parkerte kjøretøy, oppgir tabellen den prosentvise bruken av parkeringskapasiteten på arealene. Bruk av kapasitet er markert igjennom fargekoder:

Brukt kapasitet (%)	Farge
76-100	Rød
51-75	Oransje
26-50	Gul
0-25	Grønn

- III) *Samlet antall parkeringer.* Linjediagram. Samlet parkeringskapasitet for alle arealer/lokaliteter innenfor sonen. Absolutte tall for det samlede antallet parkeringer innenfor sonen. Sammenstilling av resultatene i (I).
- IV) *Samlet prosentvis bruk av parkeringskapasitet.* Søylediagram. Samlet prosentvis bruk av parkeringskapasitet innenfor sonen. Sammenstilling av resultatene i (II).

Byområde:

- V) *Samlet prosentvis bruk av parkeringsareal.* Søylediagram. Samlet prosentvis bruk av parkeringskapasitet for samtlige soner innenfor byområdet. Søylediagrammet bruker de samme fargekodene som i tabellen ovenfor. Sammenstilling av resultatene fra (IV).
- VI) *Samlet prosentvis bruk av parkeringsareal.* Tabell. Samlet prosentvis bruk av parkeringskapasitet for samtlige soner innenfor byområdet. Sammenstilling i tabellform av resultatene i (V).
- VII) *Samlet antall parkeringer.* Tabell. Samlede absolutte tall for antall parkerte kjøretøy innenfor byområdet. Tall også brutt ned på sonenivå. Sammenstilling i tabellform av resultatene i (III).

4. KOPERVIK

4.1 OVERSIKT OVER SONER

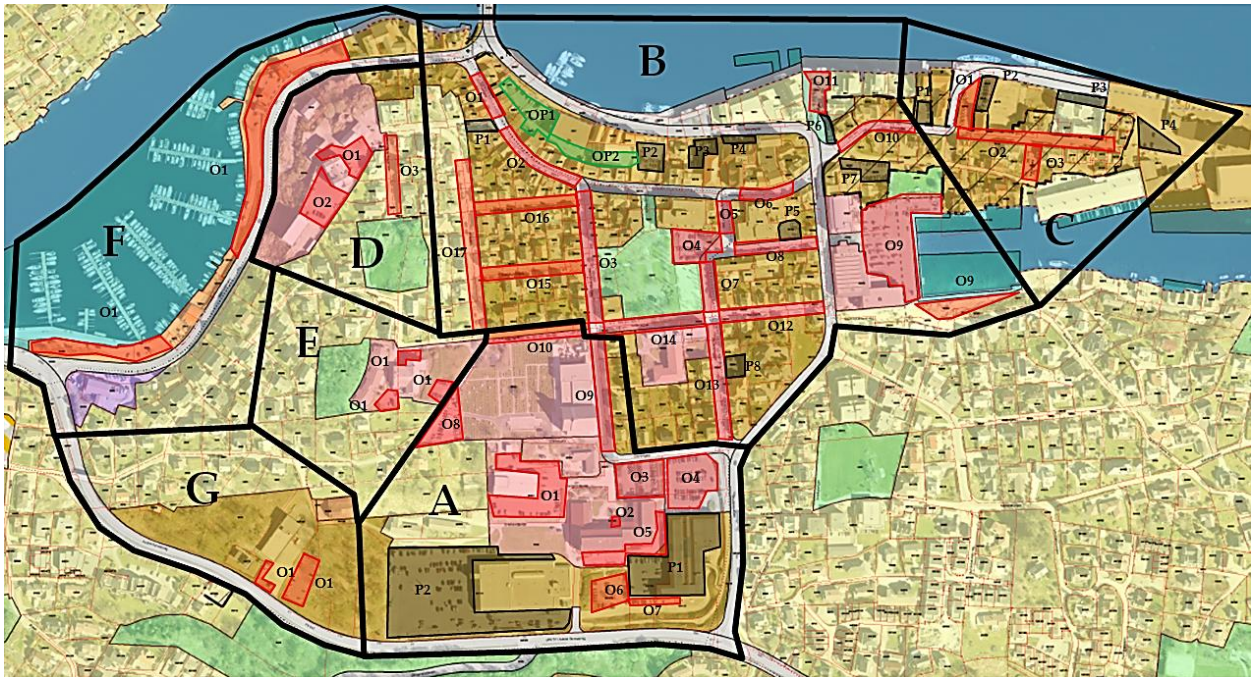

Kopervik er fordelt i sju soner:

- Sone A: Sveinvolljordet/Kopervik kirke
- Sone B: Kopervik sentrum
- Sone C: Kopervik havn
- Sone D: Kopervik kulturhus
- Sone E: Kopervik bu- og behandlingsheim
- Sone F: Stølebukta
- Sone G: Kopervik brannstasjon

4.2 SONE A: SVEINVOLLJORDET/KOPERVIK KIRKE

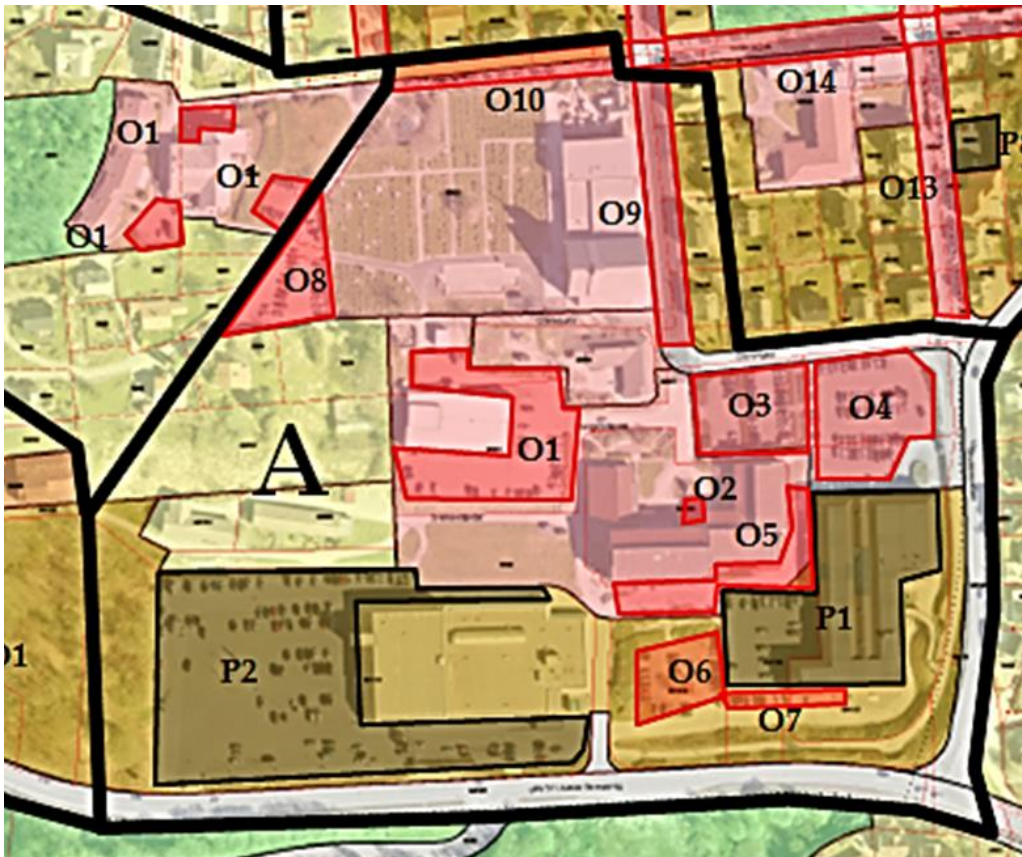

OMRÅDER:

- A - O1: Sveinsvolljordet, rådhuset/senteret
- A - O2: Statsråd Vinjes gate, handicap-parkering ved rådhuset
- A - O3: Statsråd Vinjes gate/Grensegaten, gjesteparkering og øvrig parkering ved rådhuset
- A - O4: Grensegaten, parkeringsplassen ved rådhuset/Kopparen
- A - O5: Austre Karmøyveg, mellom Karmøy rådhus og Kopparen
- A - O6: Austre Karmøyveg, på bakkenivå i mellom Kopparen/parkeringshus og Coop Extra
- A - O7: Austre Karmøyveg, på bakkenivå i mellom Kopparen/parkeringshus og Austre Karmøyveg
- A - O8: Askehagen, Kopervik kirke – Kirkegården
- A - O9: Statsråd Vinjes gate, Kopervik kirke
- A - O10: Torfæusgaten
- A - P1: Austre Karmøyveg/Grensegaten, Parkeringshus/Kopparen
- A - P2: Austre Karmøyveg/Sveinsvolljordet, Coop Extra

SONE A - Antall parkeringer i individuelle parkeringsareal			Tidspunkt/Dato					
			18.09.	16.09.	17.09.	16.09.	16.09.	16.09.
			07.00-08.00	10.00-11.00	13.00-14.00	16.00-17.00	20.00-21.00	23.00-00.00
Område	Adresse/lokalitet	Ant. parkeringsplasser (kapasitet)	Ant. biler	Ant. biler	Ant. biler	Ant. biler	Ant. biler	Ant. biler
A - O1	Sveinsvolljordet, rådhuset/senteret	55	19	38	42	4	11	0
A - O2	Statsråd Vinjes gate, handicap-parkering ved rådhuset	2	0	0	0	0	0	0
A - O3	Statsråd Vinjes gate/Grensegaten, gjesteparkering og øvrig parkering ved rådhuset	27	7	22	22	5	9	0
A - O4	Grensegaten, parkeringsplassen ved rådhuset/Kopparen	68	18	43	48	13	9	2
A - O5	Austre Karmøyveg, mellom Karmøy rådhus og Kopparen	18	4	11	10	4	7	0
A - O6	Austre Karmøyveg, på bakkenivå i mellom Kopparen/parkeringshus og Coop Extra	31	7	31	33	3	2	2
A - O7	Austre Karmøyveg, på bakkenivå i mellom Kopparen/parkeringshus og Austre Karmøyveg	15	0	9	7	0	0	0
A - O8	Askehagen, Kopervik kirke - Kirkegården	24	19	18	10	7	22	7
A - O9	Statsråd Vinjes gate, Kopervik kirke	13	4	0	1	5	15	0
A - O10	Torfæusgaten	11	3	6	7	2	9	1
A - P1	Austre Karmøyveg/Grensegaten, Parkeringshus/Kopparen	150	30	69	70	12	14	9
A - P2	Austre Karmøyveg/Sveinsvolljordet, Coop Extra	209	9	86	70	50	20	0
Totalt		623	120	333	320	105	118	21

SONE A - Prosentvis bruk av parkeringskapasitet for individuelle parkeringsareal			Tidspunkt					
			18.09.	16.09.	17.09.	16.09.	16.09.	16.09.
			07.00-08.00	10.00-11.00	13.00-14.00	16.00-17.00	20.00-21.00	23.00-00.00
Område	Adresse/lokalitet	Ant. parkeringsplasser (kapasitet)	Brukt kap. (%)	Brukt kap. (%)	Brukt kap. (%)	Brukt kap. (%)	Brukt kap. (%)	Brukt kap. (%)
A - O1	Sveinsvolljordet, rådhuset/senteret	55	35	69	76	7	20	0
A - O2	Statsråd Vinjes gate, handicap-parkering ved rådhuset	2	0	0	0	0	0	0
A - O3	Statsråd Vinjes gate/Grensegaten, gjesteparkering og øvrig parkering ved rådhuset	27	26	81	81	19	33	0
A - O4	Grensegaten, parkeringsplassen ved rådhuset/Kopparen	68	26	63	71	19	13	3
A - O5	Austre Karmøyveg, mellom Karmøy rådhus og Kopparen	18	22	61	56	22	39	0
A - O6	Austre Karmøyveg, på bakkenivå i mellom Kopparen/parkeringshus og Coop Extra	31	23	100	106	10	6	6
A - O7	Austre Karmøyveg, på bakkenivå i mellom Kopparen/parkeringshus og Austre Karmøyveg	15	0	60	47	0	0	0
A - O8	Askehagen, Kopervik kirke - Kirkegården	24	79	75	42	29	92	29
A - O9	Statsråd Vinjes gate, Kopervik kirke	13	31	0	8	38	115	0
A - O10	Torfæusgaten	11	27	55	64	18	82	9
A - P1	Austre Karmøyveg/Grensegaten, Parkeringshus/Kopparen	150	20	46	47	8	9	6
A - P2	Austre Karmøyveg/Sveinsvolljordet, Coop Extra	209	4	41	33	24	10	0
Totalt		623	19	53	51	17	19	3

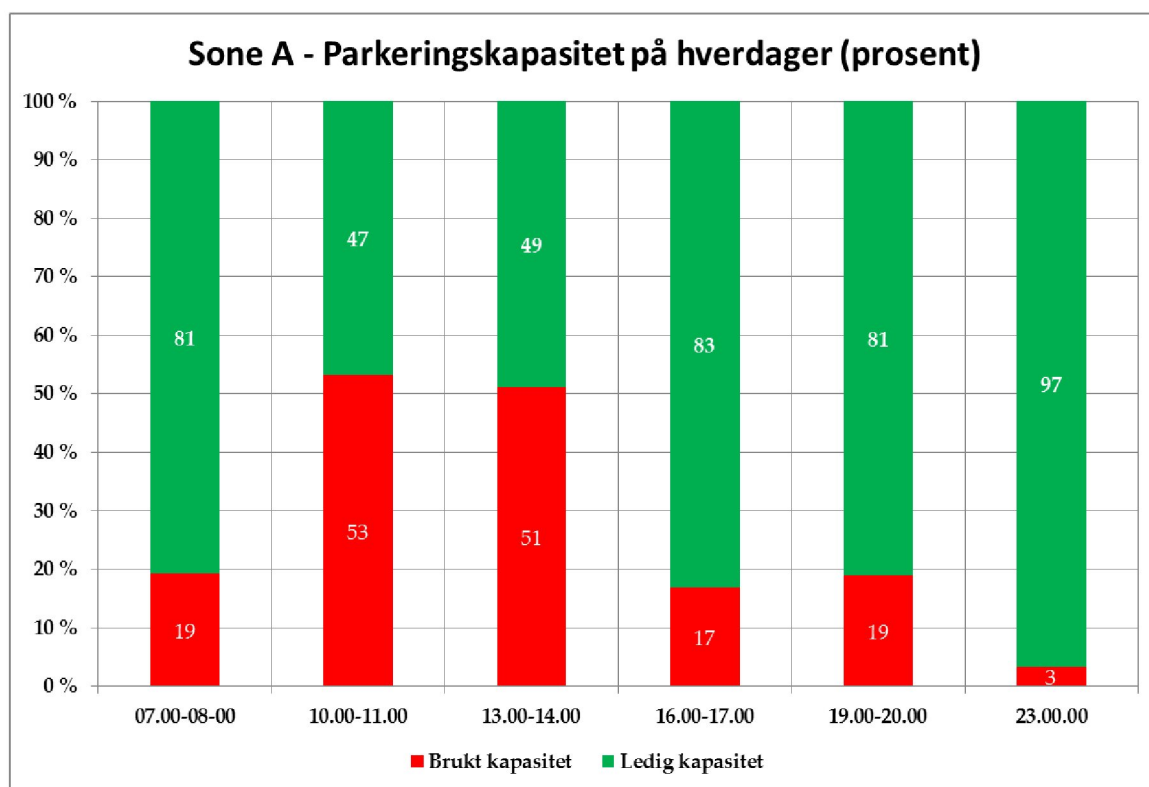
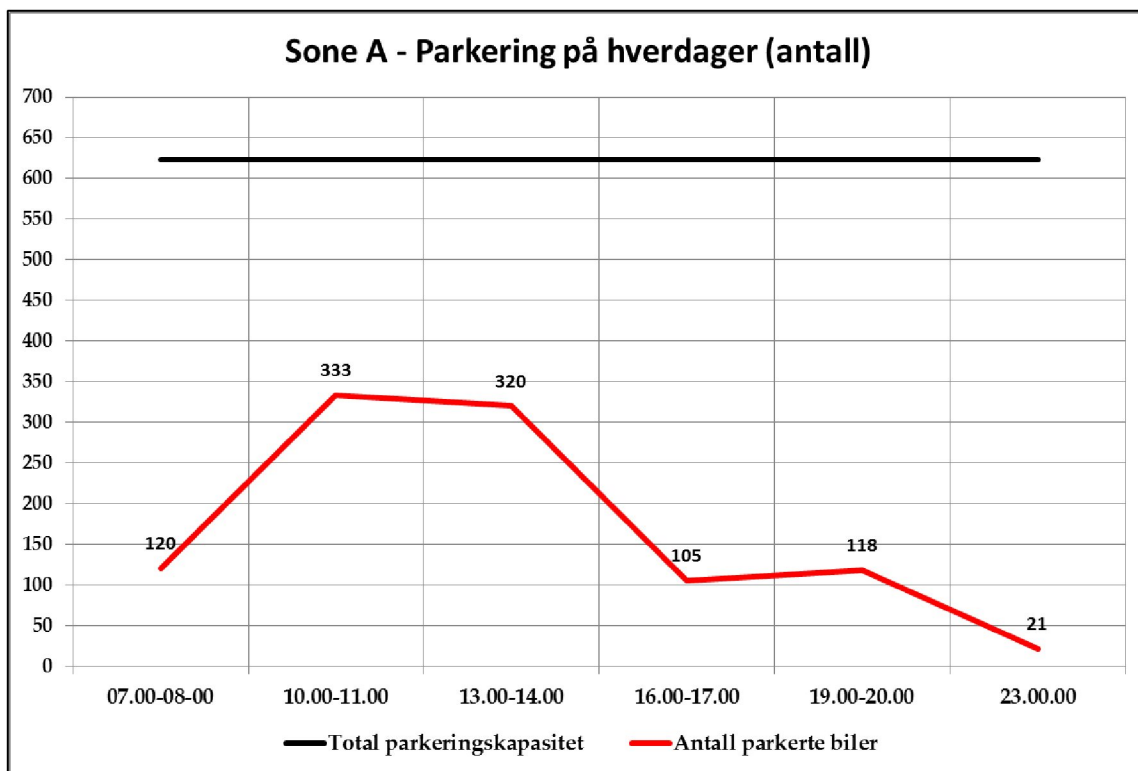

4.3 SONE B: KOPERVIK SENTRUM

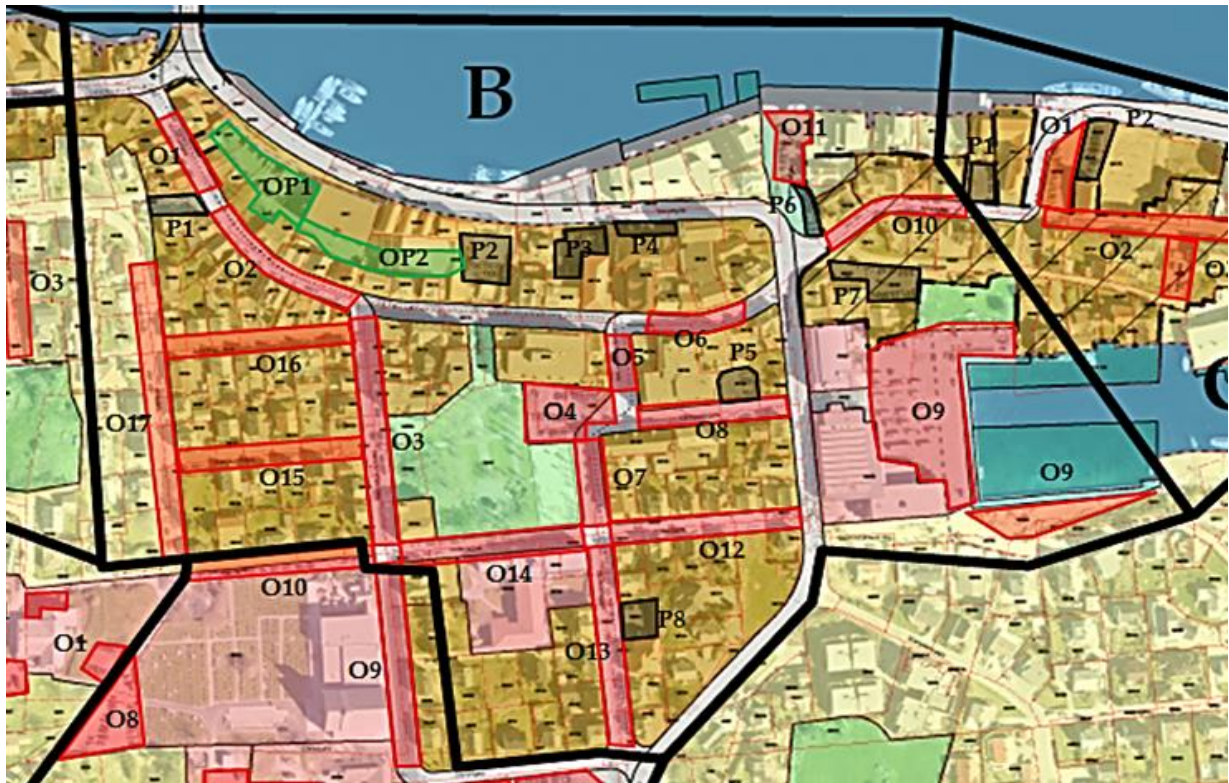

OMRÅDER:

- B - O1: Hovedgaten, fra krysset ved Straumsund bru til Kaffebaren
- B - O2: Hovedgaten, foran Kopervik Catering og Lundbergs konditori
- B - O3: Statsråd Vinjes gate
- B - O4: Karmsundgata, NAV-bygget
- B - O5: Henrik Clausens gate
- B - O6: Hovedgaten, utenfor Hillesland
- B - O7: Skudenesvegen
- B - O8: Karmsundgata
- B - O9: Severin Larsens veg/Stangalandgata/"Festplassen"
- B - O10: Hovedgaten, Treborg
- B - O11: Hovedgaten, Bredallmenningen
- B - O12: Torfæusgaten
- B - O13: Skudenesvegen
- B - O14: Torfæusgaten
- B - O15: Karmsundgata
- B - O16: Anna Eegs gate
- B - O17: Kirkegaten
- B - P1: Hovedgaten, fra krysset ved Kaffebaren til Skolegaten
- B - P2: Hovedgaten, Parkeringshus/Cafe MM
- B - P3: Havnegata, Rimtang gatekjøkken/Spilleriet
- B - P4: Havnegata, utendørs areal og parkeringskjeller nedenfor Spilleriet
- B - P5: Stangalandgata, på baksiden av Hillesland
- B - P6: Hovedgaten, Sonjas trafikkskole
- B - P7: Strandgata, BP pub
- B - P8: Skudenesvegen, Fargerike Uniton
- B - OP1: Hovedgaten, "Bøkelunden"
- B - OP2: Hovedgaten, bak Arken, Stangaland klær og Fiskeridir.

SONE B - Antall parkeringer i individuelle parkeringsareal			Tidspunkt/Dato					
			18.09.	16.09.	17.09.	16.09.	16.09.	16.09.
			07.00-08.00	10.00-11.00	13.00-14.00	16.00-17.00	20.00-21.00	23.00-00.00
Område	Adresse/lokalitet	Ant. parkeringsplasser (kapasitet)	Ant. biler	Ant. biler	Ant. biler	Ant. biler	Ant. biler	Ant. biler
B - O1	Hovedgaten, fra krysset ved Straumsund bru til Kaffebaren	4	2	2	3	2	2	2
B - O2	Hovedgaten, foran Kopervik Catering og Lundbergs konditori	14	1	6	8	5	4	1
B - O3	Statsråd Vinjes gate	15	4	12	10	4	7	7
B - O4	Karmsundgata, NAV-bygget	20	2	18	22	10	4	1
B - O5	Henrik Clausens gate	2	0	1	1	4	0	0
B - O6	Hovedgaten, utenfor Hillesland	4	0	5	7	5	1	0
B - O7	Skudenesvegen	6	0	5	10	3	9	0
B - O8	Karmsundgata	18	2	6	9	4	4	2
B - O9	Severin Larsens veg/Stangalandgata/"Festplassen"	135	27	120	90	25	32	18
B - O10	Hovedgaten, Treborg	8	0	0	0	1	0	1
B - O11	Hovedgaten, Bredallmenningen	12	0	3	4	0	1	0
B - O12	Torfæusgaten	11	5	6	10	5	3	0
B - O13	Skudenesvegen	11	3	3	11	3	4	2
B - O14	Torfæusgaten	24	0	4	1	1	4	1
B - O15	Karmsundgata	11	3	2	4	1	4	2
B - O16	Anna Eegs gate	11	5	3	3	4	4	3
B - O17	Kirkegaten	29	8	8	4	4	9	7
B - P1	Hovedgaten, fra krysset ved Kaffebaren til Skolegaten	3	1	2	2	0	1	1
B - P2	Hovedgaten, Parkeringshus/Cafe MM	94	8	53	54	10	4	2
B - P3	Havnegata, Rimtang gatekjøkken/Spilleriet	8	0	7	4	4	1	0
B - P4	Havnegata, utendørs areal og parkeringskjeller nedenfor Spilleriet	10	0	10	11	6	0	1
B - P5	Stangalandgata, på baksiden av Hillesland	12	1	8	6	2	0	0
B - P6	Hovedgaten, Sonjas trafikkskole	7	0	1	2	1	0	0
B - P7	Strandgata, BP pub	20	1	10	6	3	4	3
B - P8	Skudenesvegen, Fargerike Uniton	11	0	2	3	1	3	1
B - OP1	Hovedgaten, "Bøkelunden"	35	6	10	18	6	6	5
B - OP2	Hovedgaten, bak Arken, Stangaland klær og Fiskeridir.	30	18	20	28	7	7	8
Totalt		565	97	327	331	121	118	68

SONE B - Prosentvis bruk av parkeringskapasitet for individuelle parkeringsareal			Tidspunkt/Dato					
			18.09.	16.09.	17.09.	16.09.	16.09.	16.09.
			07.00-08.00	10.00-11.00	13.00-14.00	16.00-17.00	20.00-21.00	23.00-00.00
Område	Adresse/lokalitet	Ant. parkeringsplasser (kapasitet)	Brukt kap. (%)	Brukt kap. (%)	Brukt kap. (%)	Brukt kap. (%)	Brukt kap. (%)	Brukt kap. (%)
B - O1	Hovedgaten, fra krysset ved Straumsund bru til Kaffearen	4	50	50	75	50	50	50
B - O2	Hovedgaten, foran Kopervik Catering og Lundbergs konditori	14	7	43	57	36	29	7
B - O3	Statsråd Vinjes gate	15	27	80	67	27	47	47
B - O4	Karmsundgata, NAV-bygget	20	10	90	110	50	20	5
B - O5	Henrik Clausens gate	2	0	50	50	200	0	0
B - O6	Hovedgaten, utenfor Hillesland	4	0	125	175	125	25	0
B - O7	Skudenesvegen	6	0	83	167	50	150	0
B - O8	Karmsundgata	18	11	33	50	22	22	11
B - O9	Severin Larsens veg/Stangelandgata/"Festplassen"	135	20	89	67	19	24	13
B - O10	Hovedgaten, Treborg	8	0	0	0	13	0	13
B - O11	Hovedgaten, Bredallmenningen	12	0	25	33	0	8	0
B - O12	Torfæusgaten	11	45	55	91	45	27	0
B - O13	Skudenesvegen	11	27	27	100	27	36	18
B - O14	Torfæusgaten	24	0	17	4	4	17	4
B - O15	Karmsundgata	11	27	18	36	9	36	18
B - O16	Anna Eegs gate	11	45	27	27	36	36	27
B - O17	Kirkegaten	29	28	28	14	14	31	24
B - P1	Hovedgaten, fra krysset ved Kaffearen til Skolegaten	3	33	67	67	0	33	33
B - P2	Hovedgaten, Parkeringshus/Cafe MM	94	9	56	57	11	4	2
B - P3	Havnegata, Rimtang gatekjøkken/Spilleriet	8	0	88	50	50	13	0
B - P4	Havnegata, utendørs areal og parkeing skjeller nedenfor Spilleriet	10	0	100	110	60	0	10
B - P5	Stangalandgata, på baksiden av Hillesland	12	8	67	50	17	0	0
B - P6	Hovedgaten, Sonjas trafikkskole	7	0	14	29	14	0	0
B - P7	Sstrandgata, BP pub	20	5	50	30	15	20	15
B - P8	Skudenesvegen, Fargerike Uniton	11	0	18	27	9	27	9
B - OP1	Hovedgaten, "Bøkelunden"	35	17	29	51	17	17	14
B - OP2	Hovedgaten, bak Arken, Stangaland klær og Fiskeridir.	30	60	67	93	23	23	27
Totalt		565	17	58	59	21	21	12

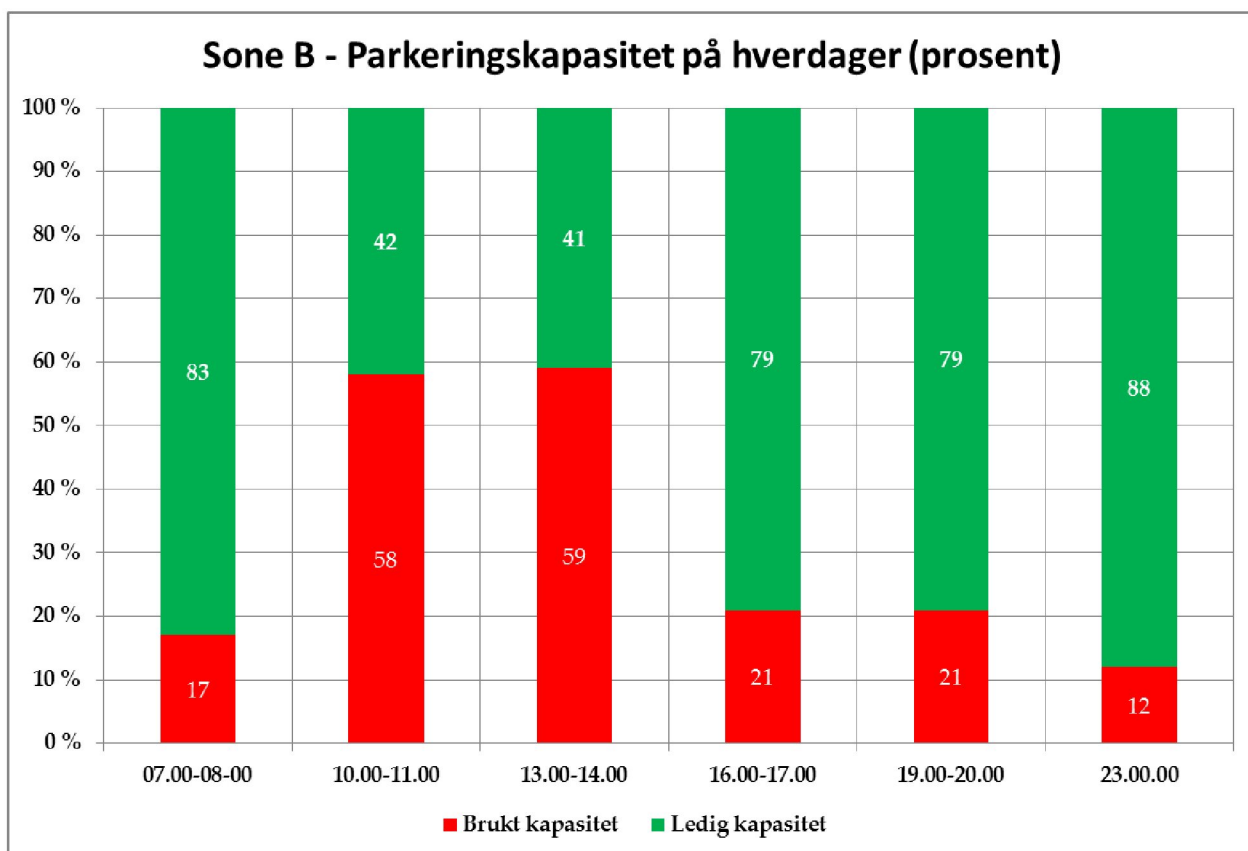
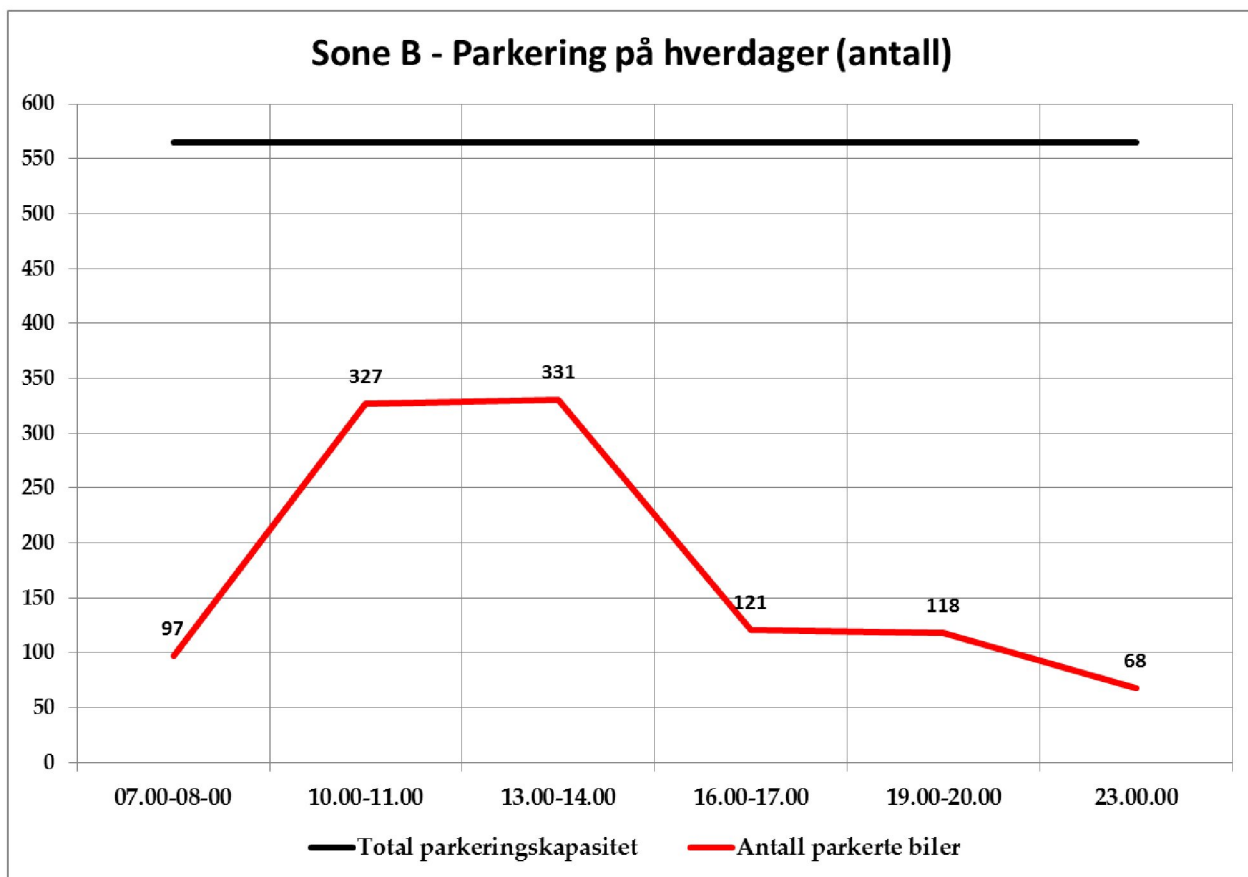

4.4 SONE C: KOPERVIK HAVN

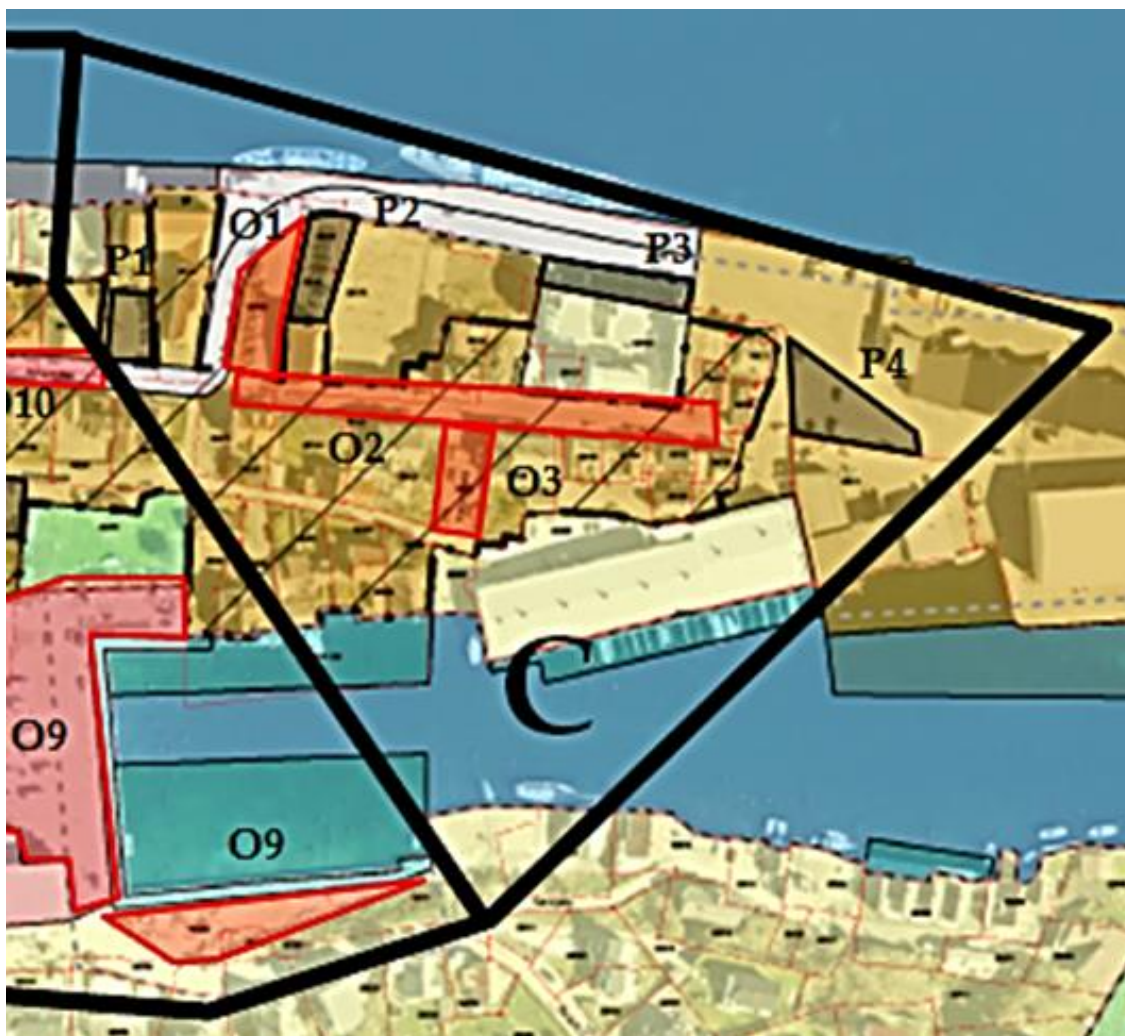

OMRÅDE

- C - O1: Tollbodgata, ved Skeie
- C - O2: Hovedgata, Treborg
- C - O3: Treborggata
- P - P1: Hovedgaten, Colosseum tannklinikk
- P - P2: Tollbodgata, ved Skeie
- P - P3: Havna, utenfor kontorbygg
- P - P4: Havna, ved Plastron

SONE C - Antall parkeringer i individuelle parkeringsareal			Tidspunkt					
			18.09.	16.09.	17.09.	16.09.	16.09.	16.09.
			07.00-08.00	10.00-11.00	13.00-14.00	16.00-17.00	20.00-21.00	23.00-00.00
Område	Adresse/lokaltet	Ant. parkeringsplasser (kapasitet)	Ant. biler	Ant. biler	Ant. biler	Ant. biler	Ant. biler	Ant. biler
C - O1	Tollbodgata, ved Skeie	10	1	6	7	2	2	2
C - O2	Hovedgata, Treborg	12	13	12	12	9	10	11
C - O3	Treborggata	6	1	1	1	1	3	3
C - P1	Hovedgaten, Colosseum tannklinikk	13	4	9	8	8	3	2
C - P2	Tollbodgata, ved Skeie	9	1	2	2	1	0	1
C - P3	Havna, utenfor kontorbygg	11	3	10	11	1	2	1
C - P4	Havna, ved Plastron	15	7	11	8	14	5	5
Totalt		76	30	51	49	36	25	25

SONE C - Prosentvis bruk av parkeringskapasitet for individuelle parkeringsareal			Tidspunkt					
			18.09.	16.09.	17.09.	16.09.	16.09.	16.09.
			07.00-08.00	10.00-11.00	13.00-14.00	16.00-17.00	20.00-21.00	23.00-00.00
Område	Adresse/lokaltet	Ant. parkeringsplasser (kapasitet)	Brukt kap. (%)	Brukt kap. (%)	Brukt kap. (%)	Brukt kap. (%)	Brukt kap. (%)	Brukt kap. (%)
C - O1	Tollbodgata, ved Skeie	10	10	60	70	20	20	20
C - O2	Hovedgata, Treborg	12	108	100	100	75	83	92
C - O3	Treborggata	6	17	17	17	17	50	50
C - P1	Hovedgaten, Colosseum tannklinikk	13	31	69	62	62	23	15
C - P2	Tollbodgata, ved Skeie	9	11	22	22	11	0	11
C - P3	Havna, utenfor kontorbygg	11	27	91	100	9	18	9
C - P4	Havna, ved Plastron	15	47	73	53	93	33	33
Totalt		76	39	67	64	47	33	33

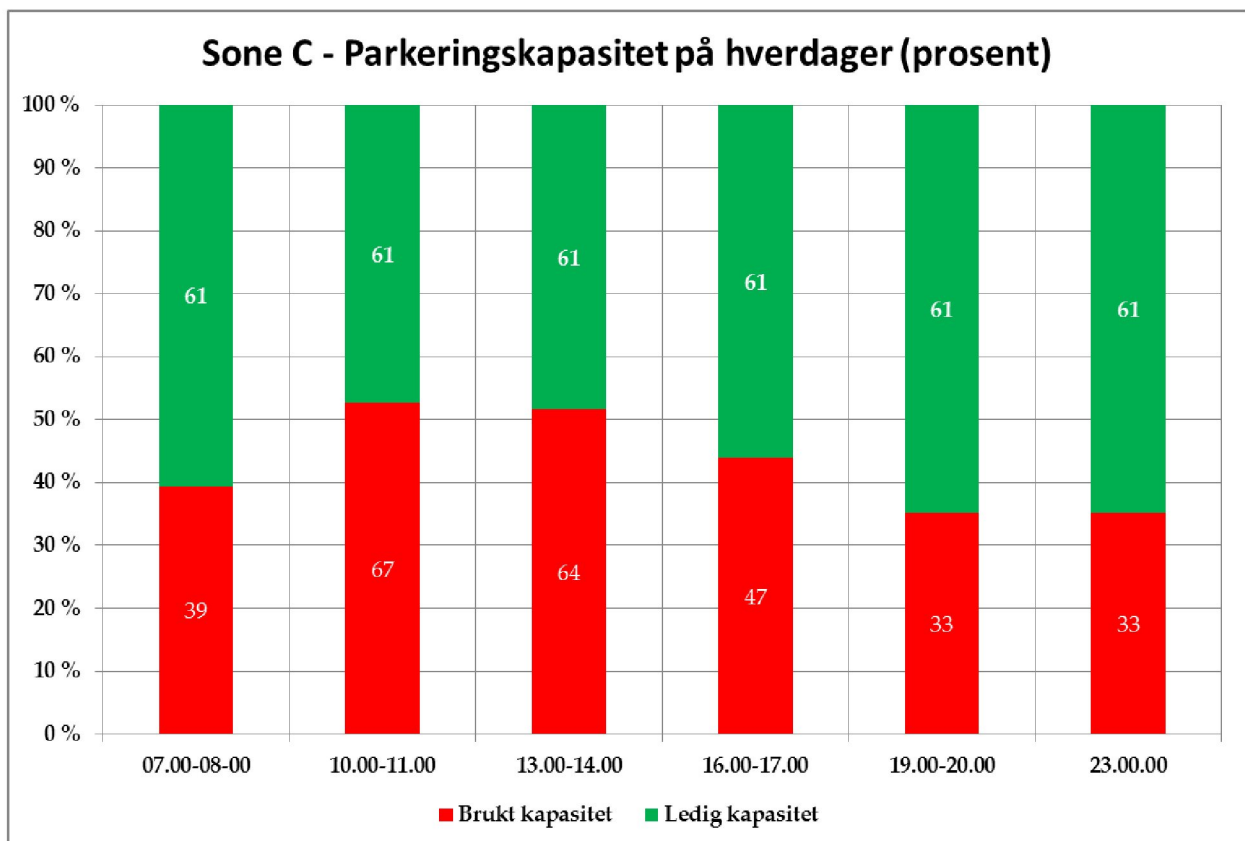
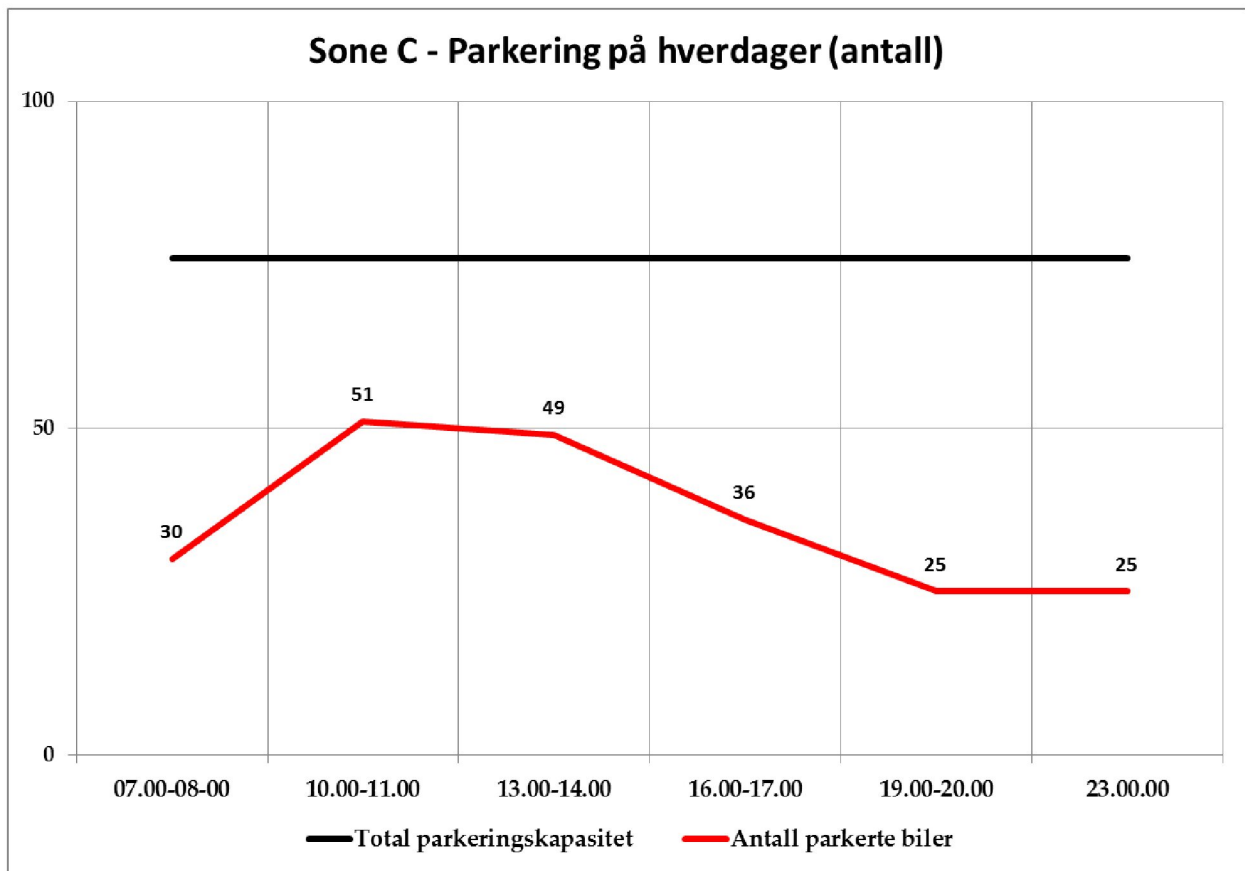

4.5 SONE D, E, F OG G: KOPERVIK KULTURHUS, KOPERVIK BU- OG BEHANDLINGSHEIM, STØLEBUKTA OG KOPERVIK BRANNSTASJON

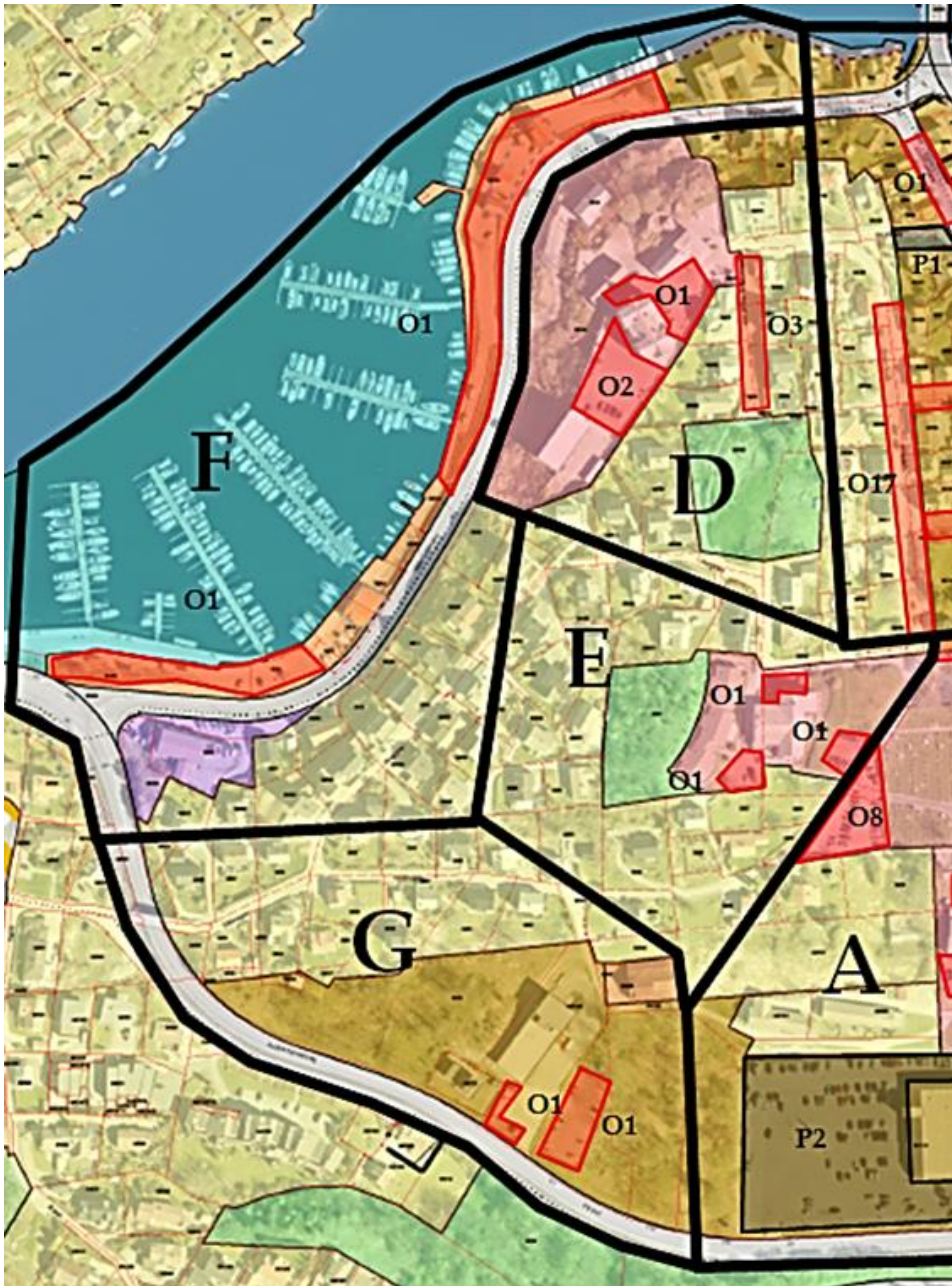

OMRÅDER

- D – O1: Skolegaten, ved Kopervik kulturhus
- D – O2: Skolegaten, Kopervik kulturhus og blackboxen
- D – O3: Hans Holsts gate
- E – O1: Askehagen, Kopervik aldersheim
- F – O1: Stølebuktvegen, arealer ved småbåthavna
- G – O1: Austre Karmøyveg, Brannstasjonen

SONE D, E, F OG G - Antall parkeringer i individuelle parkeringsareal			Tidspunkt					
			18.09.	16.09.	17.09.	16.09.	16.09.	16.09.
			07.00-08.00	10.00-11.00	13.00-14.00	16.00-17.00	20.00-21.00	23.00-00.00
Område	Adresse/lokalitet	Ant. parkeringsplasser (kapasitet)	Ant. biler	Ant. biler	Ant. biler	Ant. biler	Ant. biler	Ant. biler
D - O1	Skolegaten, ved Korpervik kulturhus	17	1	6	7	2	2	2
D - O2	Skolegaten, Korpervik kulturhus og blackboxen	22	13	12	12	9	10	11
D - O3	Hans Holsts gate	5	1	1	1	1	3	3
E - O1	Askehagen, Korpervik aldersheim	27	4	9	8	8	3	2
F - O1	Stølebuktvegen, arealer ved småbåthavna	77	1	2	2	1	0	1
G - O1	Austre Karmøyveg, Brannstasjonen	33	7	11	8	14	5	5
Totalt		181	67	43	55	39	55	30

SONE D, E, F OG G - Prosentvis bruk av parkeringskapasitet for individuelle parkeringsareal			Tidspunkt					
			18.09.	16.09.	17.09.	16.09.	16.09.	16.09.
			07.00-08.00	10.00-11.00	13.00-14.00	16.00-17.00	20.00-21.00	23.00-00.00
Område	Adresse/lokalitet	Ant. parkeringsplasser (kapasitet)	Brukt kap. (%)	Brukt kap. (%)	Brukt kap. (%)	Brukt kap. (%)	Brukt kap. (%)	Brukt kap. (%)
D - O1	Skolegaten, ved Korpervik kulturhus	17	6	6	53	6	65	0
D - O2	Skolegaten, Korpervik kulturhus og blackboxen	22	5	14	18	14	14	5
D - O3	Hans Holsts gate	5	80	60	80	80	100	100
E - O1	Askehagen, Korpervik aldersheim	27	107	74	78	56	56	52
F - O1	Stølebuktvegen, arealer ved småbåthavna	77	1	3	3	4	10	3
G - O1	Austre Karmøyveg, Brannstasjonen	33	94	42	45	39	39	24
Totalt		181	37	24	30	22	30	17

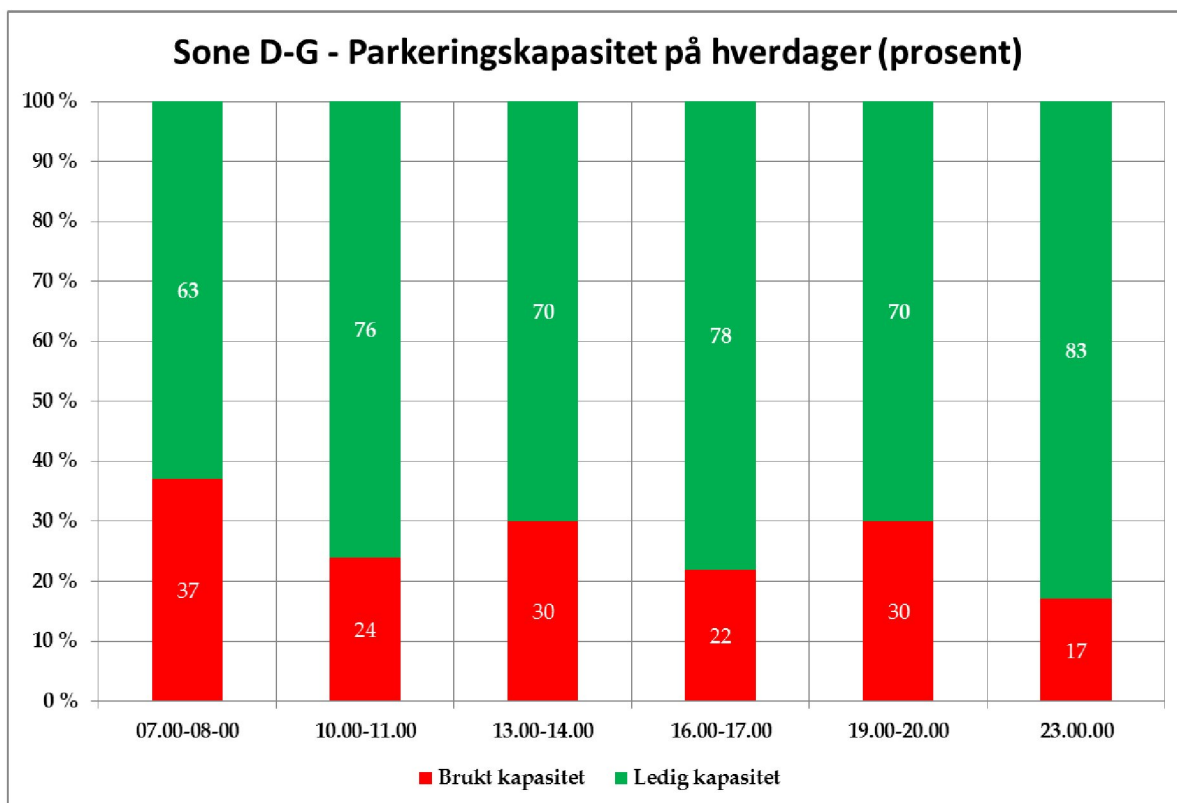
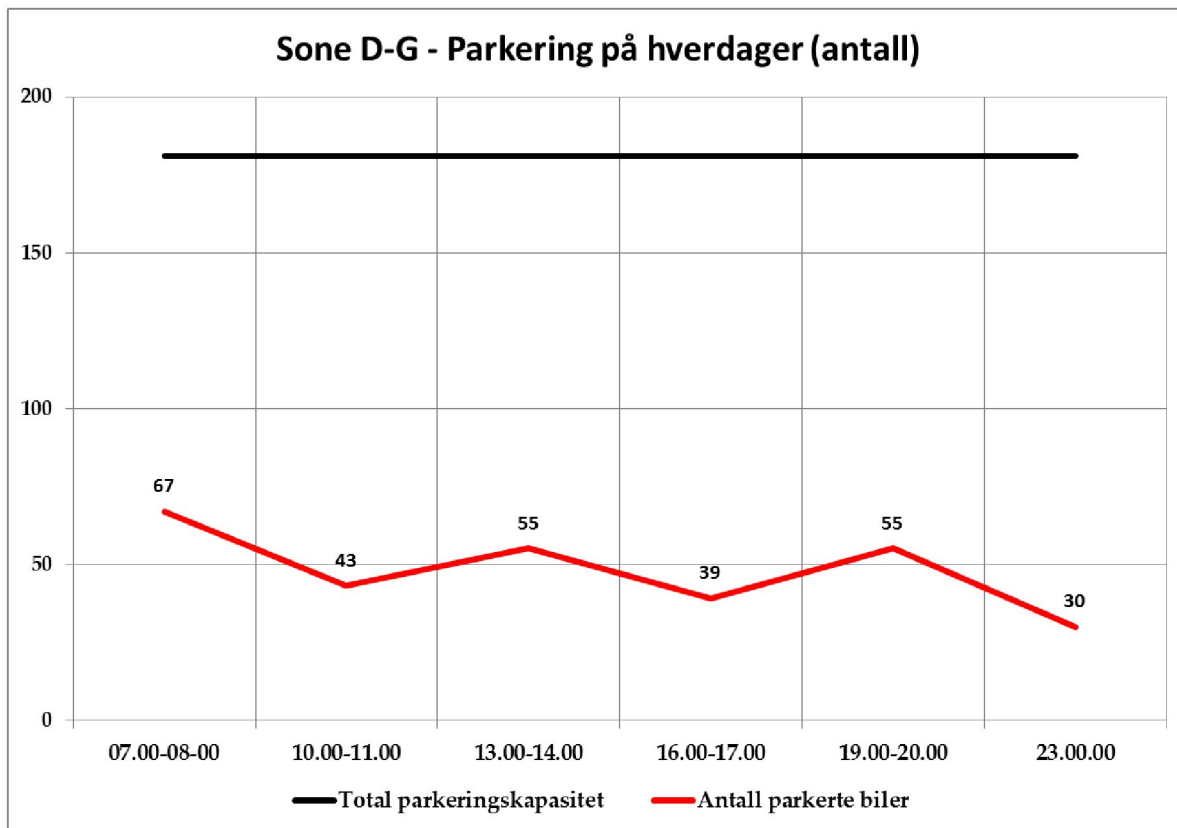

4.6 OPPSUMMERING - ALLE SONER I KOPERVIK

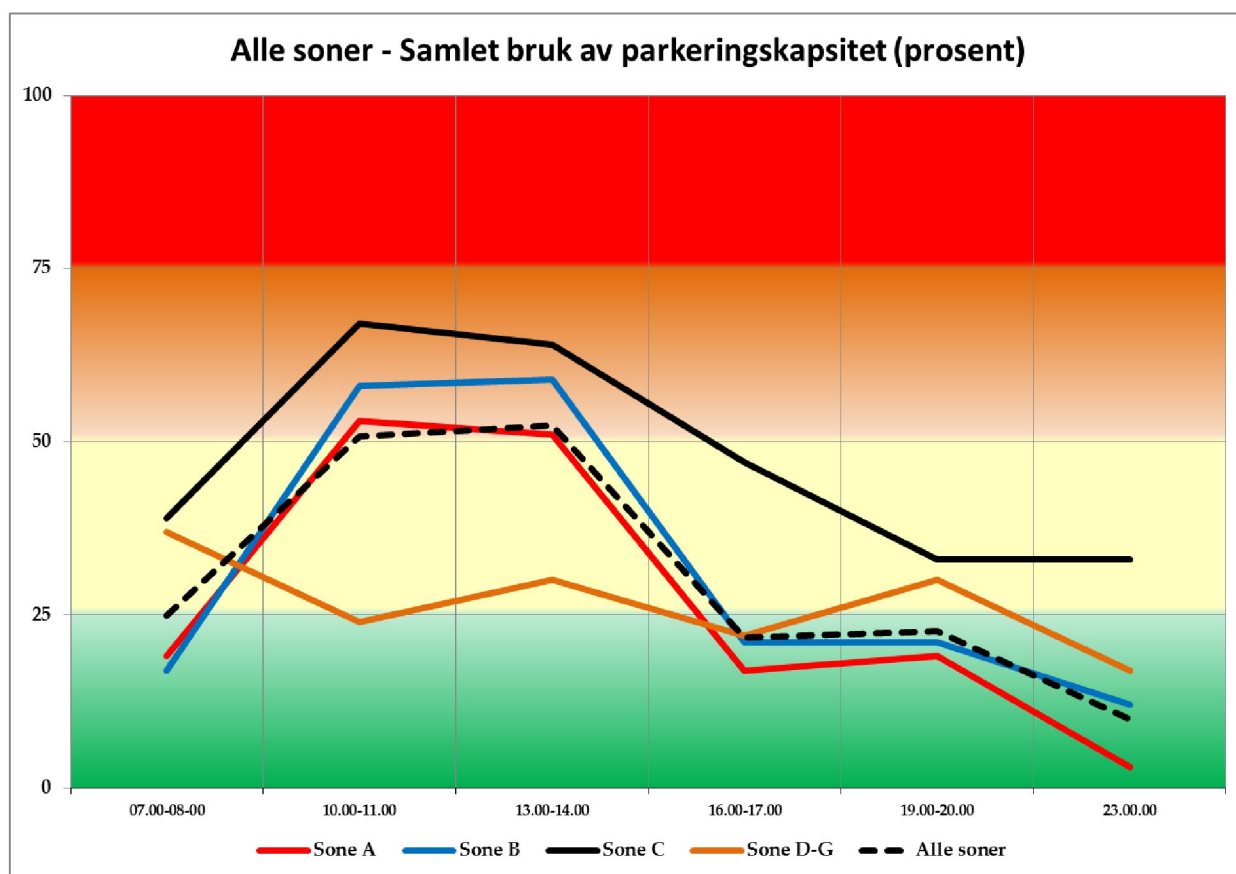

Bruk av parkeringskapasitet (prosent)						
	Tidspunkt/Dato					
	18.09.	16.09.	17.09.	16.09.	16.09.	16.09.
	07.00-08.00	10.00-11.00	13.00-14.00	16.00-17.00	20.00-21.00	23.00.00
Sone A	19	53	51	17	19	3
Sone B	17	58	59	21	21	12
Sone C	39	67	64	47	33	33
Sone D-G	37	24	30	22	30	17
Alle soner	25	51	52	22	23	10

Bruk av parkeringskapasitet (antall)						
	Tidspunkt/Dato					
	18.09.	16.09.	17.09.	16.09.	16.09.	16.09.
	07.00-08.00	10.00-11.00	13.00-14.00	16.00-17.00	20.00-21.00	23.00.00
Sone A	120	333	320	105	118	21
Sone B	97	327	331	121	118	68
Sone C	76	30	51	49	36	25
Sone D-G	67	43	55	39	55	30
Alle soner	360	733	757	314	327	144
Total kapasitet	1445	1445	1445	1445	1445	1445

5. ÅKREHAMN

5.1 OVERSIKT OVER SONER

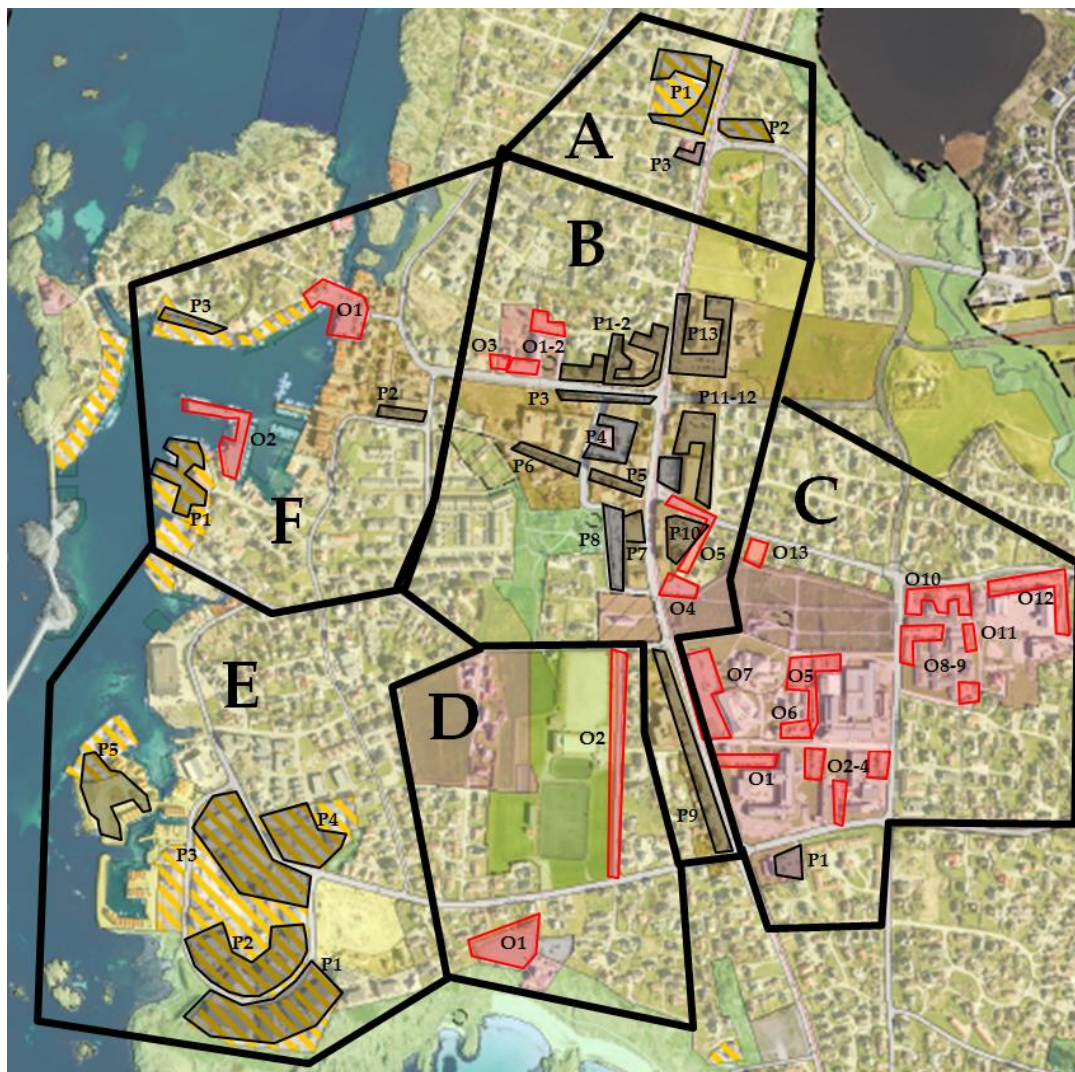

Registreringene fra parkeringstillingene i Åkrehamn er fordelt i seks ulike soner:

- Sone A: Åkra AMFI
- Sone B: Åkrehamn sentrum
- Sone C: Grindhaug
- Sone D: Idrettsparken
- Sone E: Stong
- Sone F: Gamle torget og havneområdet

5.2 SONE A: ÅKRA AMFI

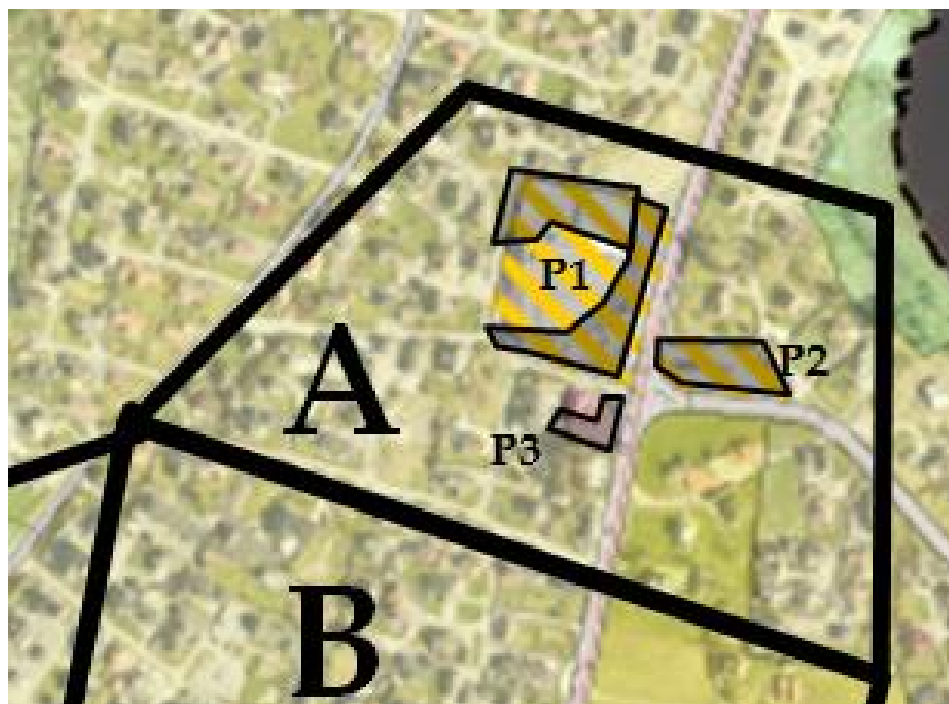

OMRÅDER:

- A – P1: Åkra Amfi
- A – P2: Tilleggsparkering, Åkra Amfi
- A – P3: Den frie evangeliske forsamling

SONE A - Antall parkeringer i individuelle parkeringsareal			Tidspunkt/Dato					
			27.09. 07.00- 08.00	23.09. 10.00- 11.00	19.09. 13.00- 14.00	19.09. 16.00- 17.00	19.09. 20.00- 21.00	18.09. 23.00- 00.00
			Ant. biler	Ant. biler	Ant. biler	Ant. biler	Ant. biler	Ant. biler
Område	Adresse/lokalitet	Ant. parkeringsplasser (kapasitet)						
A – P1	Åkra Amfi	200	1	68	75	65	9	2
A – P2	Tilleggsparkering, Åkra Amfi	70	7	39	45	31	4	1
A – P3	Den frie evangeliske forsamling	20	0	1	0	0	1	0
Totalt		290	8	108	120	96	14	3

SONE A			Tidspunkt/Dato					
			27.09. 07.00- 08.00	23.09. 10.00- 11.00	19.09. 13.00- 14.00	19.09. 16.00- 17.00	19.09. 20.00- 21.00	18.09. 23.00- 00.00
			Brukt kap. (%)	Brukt kap. (%)	Brukt kap. (%)	Brukt kap. (%)	Brukt kap. (%)	Brukt kap. (%)
Område	Adresse/lokalitet	Ant. parkeringsplasser (kapasitet)						
A – P1	Åkra Amfi	200	1	34	38	33	39	1
A – P2	Tilleggsparkering, Åkra Amfi	70	10	56	64	44	57	1
A – P3	Den frie evangeliske forsamling	20	0	1	0	0	1	0
Totalt		290	3	37	41	33	41	1

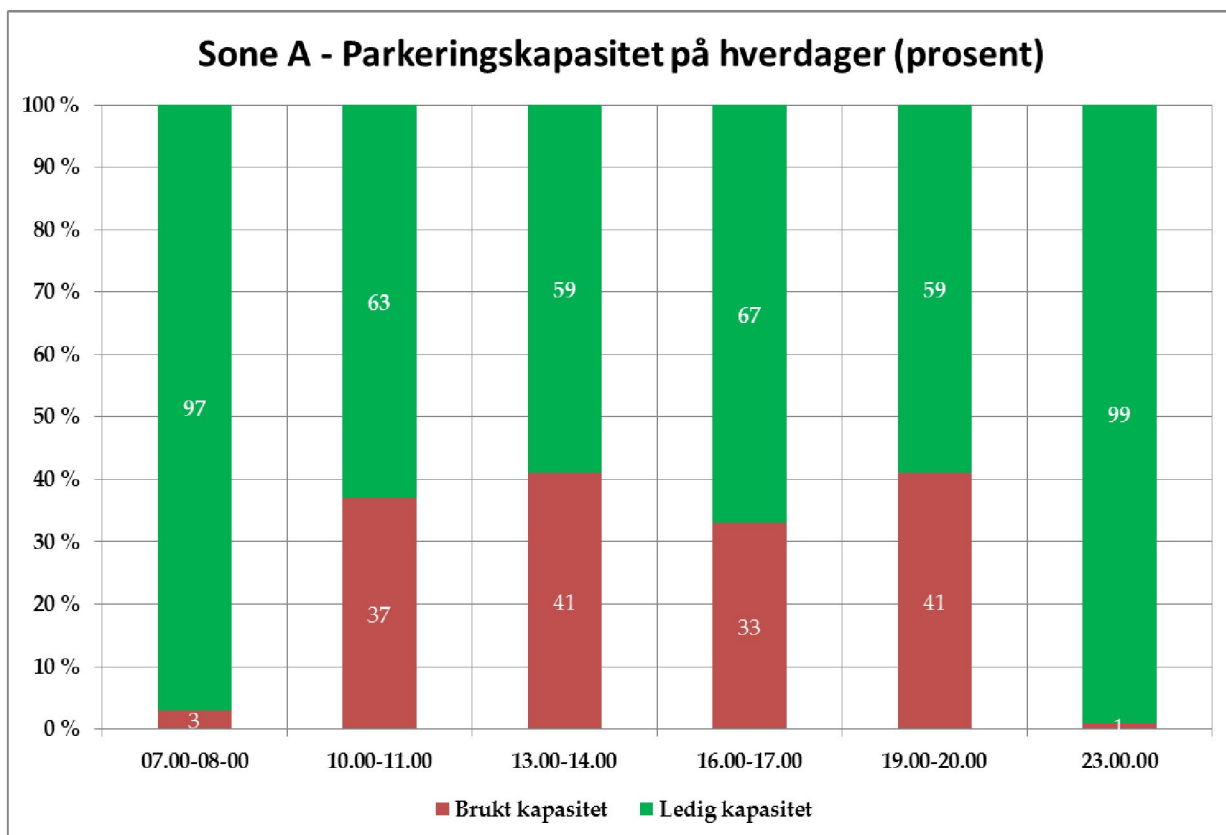
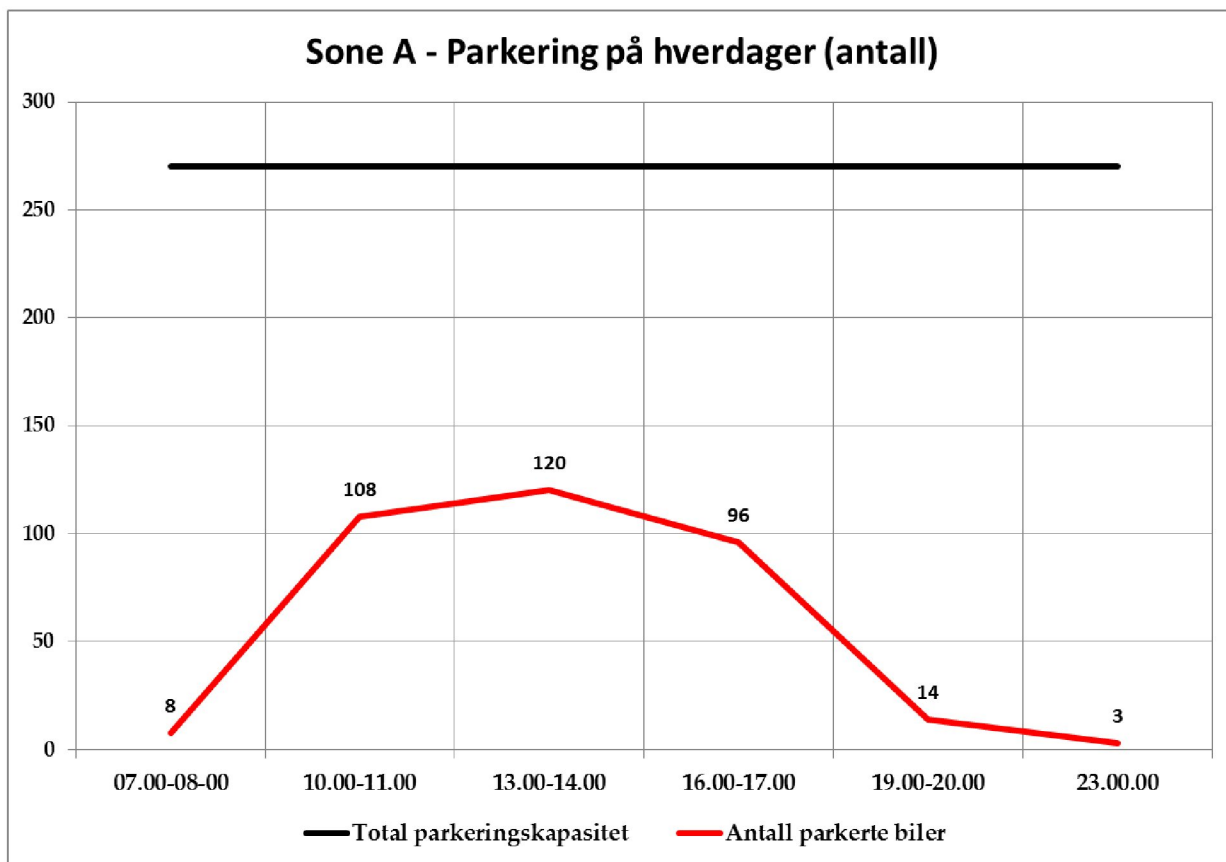

5.3 SONE B: ÅKREHAMN SENTRUM

Område:

- B – O1-2: Kulturhuset
- B – O3: Brannstasjonen
- B – O4: Kirkegården, ved Fv47
- B – O5: Klæhaugvegen-Åkravegen
- B – P1-2: Åkra bil/Mix
- B – P3: Rådhusvegen
- B – P4: Bedehusvegen, Åkrehamn bedehus
- B – P5: Åkravegen
- B – P6: Hauges kolonial-Hauge bakeri
- B – P7: Pizzabakeren
- B – P8: Åkra elektriske
- B – P9: Åkra rør-Wong House-Coop Prix
- B – P10: Åkra & Skudenes Sparebank
- B – P11-12: Kiwi Åkra/Åkra tannklinikk
- B – P13: Coop Extra Åkra

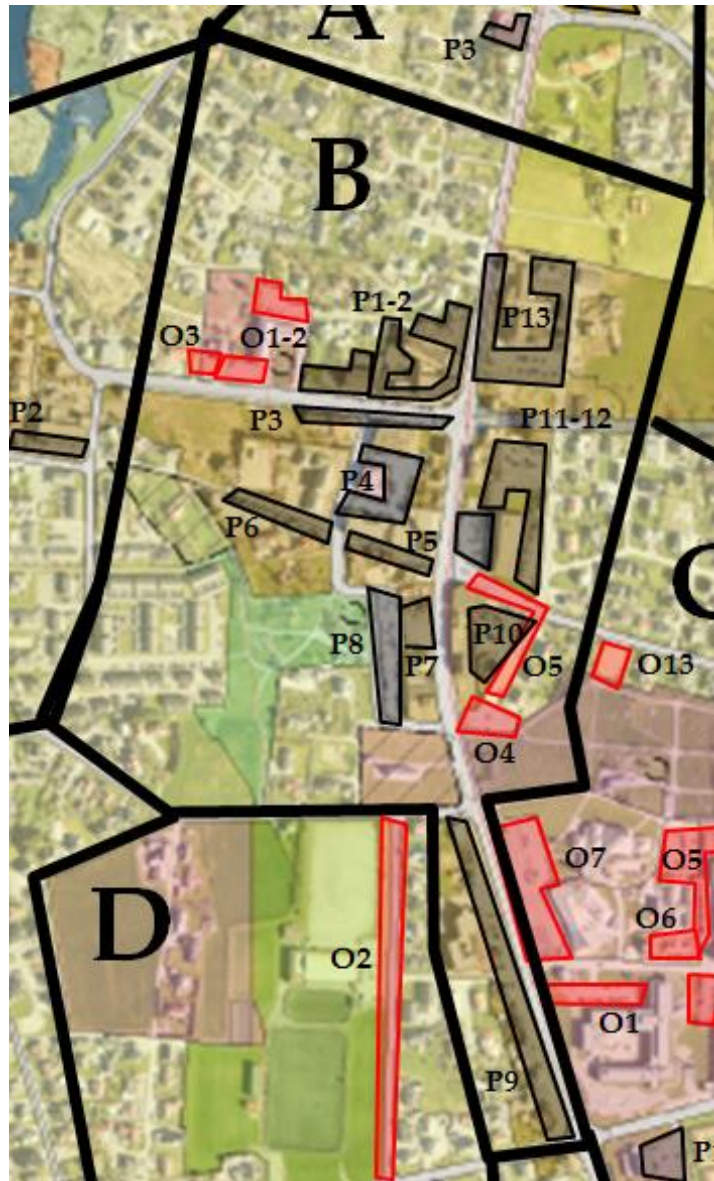

SONE B - Antall parkeringer i individuelle parkeringsareal			Tidspunkt/Dato					
			27.09.	23.09.	19.09.	19.09.	19.09.	18.09.
			07.00-08.00	10.00-11.00	13.00-14.00	16.00-17.00	20.00-21.00	23.00-00.00
Område	Adresse/lokalitet	Ant. parkeringsplasser (kapasitet)	Ant. biler	Ant. biler	Ant. biler	Ant. biler	Ant. biler	Ant. biler
B - O1-2	Kulturhuset	60	1	16	15	8	1	0
B - O3	Brannstasjonen	10	1	1	0	0	0	0
B - O4	Kirkegården, ved Fv47	28	2	3	3	0	2	0
B - O5	Klæhaugvegen-Åkravegen	18	0	4	25	5	2	2
B - P1-2	Åkra bil/Mix	75	17	41	57	25	18	12
B - P3	Rådhusvegen	25	1	4	5	7	3	0
B - P4	Bedehusvegen, Åkrehamn bedehus	60	18	40	45	26	25	16
B - P5	Åkravegen	15	0	4	5	5	3	0
B - P6	Hauges kolonial-Hauge bakeri	20	0	7	22	14	1	1
B - P7	Pizzabakeren	30	2	6	4	2	2	3
B - P8	Åkra elektriske	77	12	35	45	30	18	12
B - P9	Åkra rør-Wong House-Coop Prix	80	15	30	55	45	19	13
B - P10	Åkra & Skudenes Sparebank	50	9	23	3	26	14	3
B - P11-12	Kiwi Åkra/Åkra tannklinikk	110	11	32	65	20	15	2
B - P13	Coop Extra Åkra	135	19	43	38	43	35	12
Totalt		793	108	289	397	256	158	76

SONE B			Tidspunkt/Dato					
			27.09.	23.09.	19.09.	19.09.	19.09.	18.09.
			07.00-08.00	10.00-11.00	13.00-14.00	16.00-17.00	20.00-21.00	23.00-00.00
Område	Adresse/lokalitet	Ant. parkeringsplasser (kapasitet)	Brukt kap. (%)	Brukt kap. (%)	Brukt kap. (%)	Brukt kap. (%)	Brukt kap. (%)	Brukt kap. (%)
B - O1-2	Kulturhuset	60	2	27	25	13	2	0
B - O3	Brannstasjonen	10	10	10	0	0	0	0
B - O4	Kirkegården, ved Fv47	28	7	11	11	0	7	0
B - O5	Klæhaugvegen-Åkravegen	18	0	22	139	28	11	11
B - P1-2	Åkra bil/Mix	75	23	55	76	33	24	16
B - P3	Rådhusvegen	25	4	16	20	28	12	0
B - P4	Bedehusvegen, Åkrehamn bedehus	60	30	67	75	43	42	27
B - P5	Åkravegen	15	0	27	33	33	20	0
B - P6	Hauges kolonial-Hauge bakeri	20	0	35	110	70	5	5
B - P7	Pizzabakeren	30	7	20	13	7	7	10
B - P8	Åkra elektriske	77	16	45	58	39	23	16
B - P9	Åkra rør-Wong House-Coop Prix	80	19	38	69	56	24	16
B - P10	Åkra & Skudenes Sparebank	50	18	46	6	52	28	6
B - P11-12	Kiwi Åkra/Åkra tannklinikk	110	10	29	59	18	14	2
B - P13	Coop Extra Åkra	135	14	32	28	32	26	9
Totalt		793	14	36	50	32	20	10

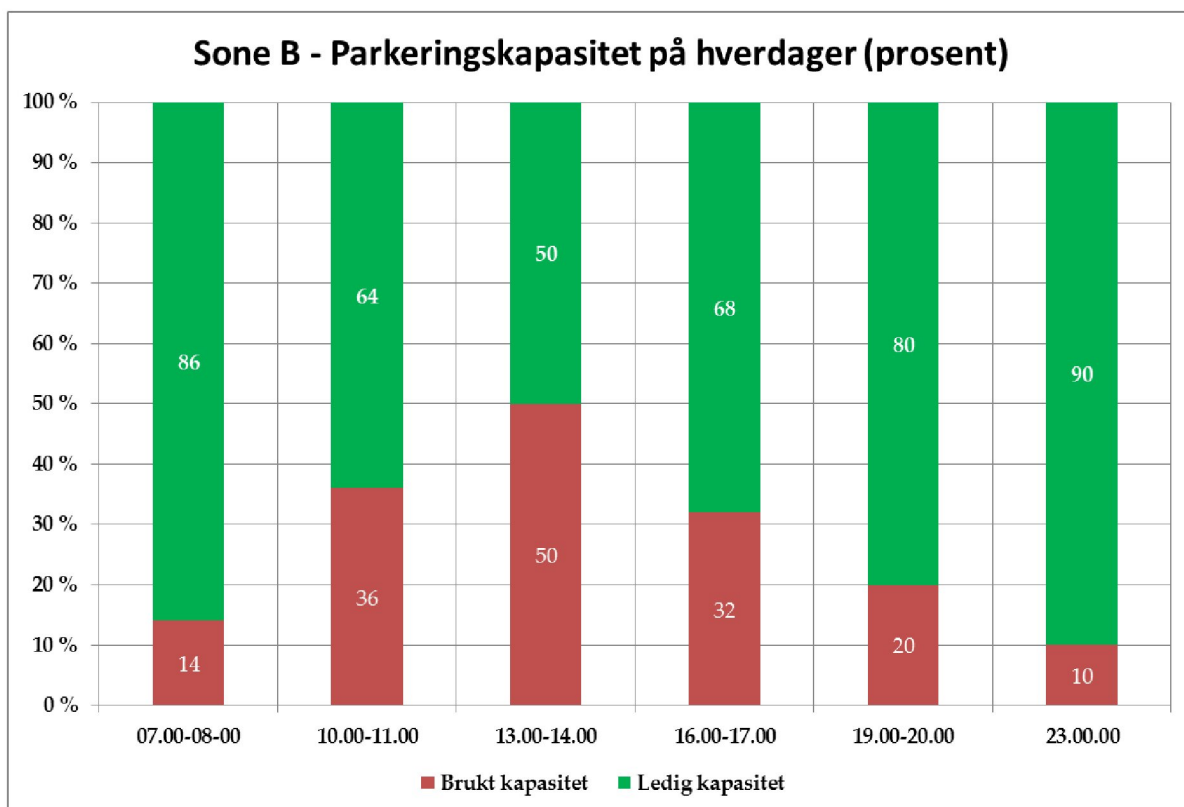
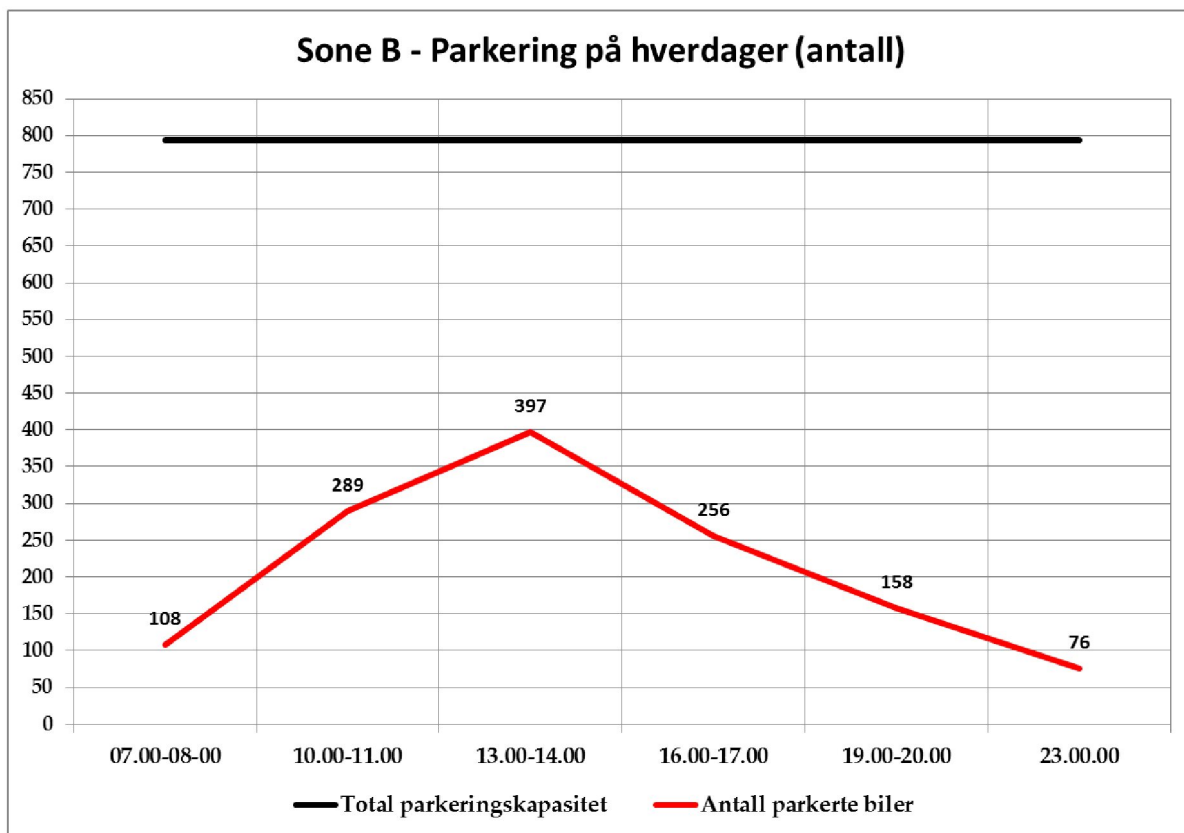

5.4 SONE C: GRINDHAUG

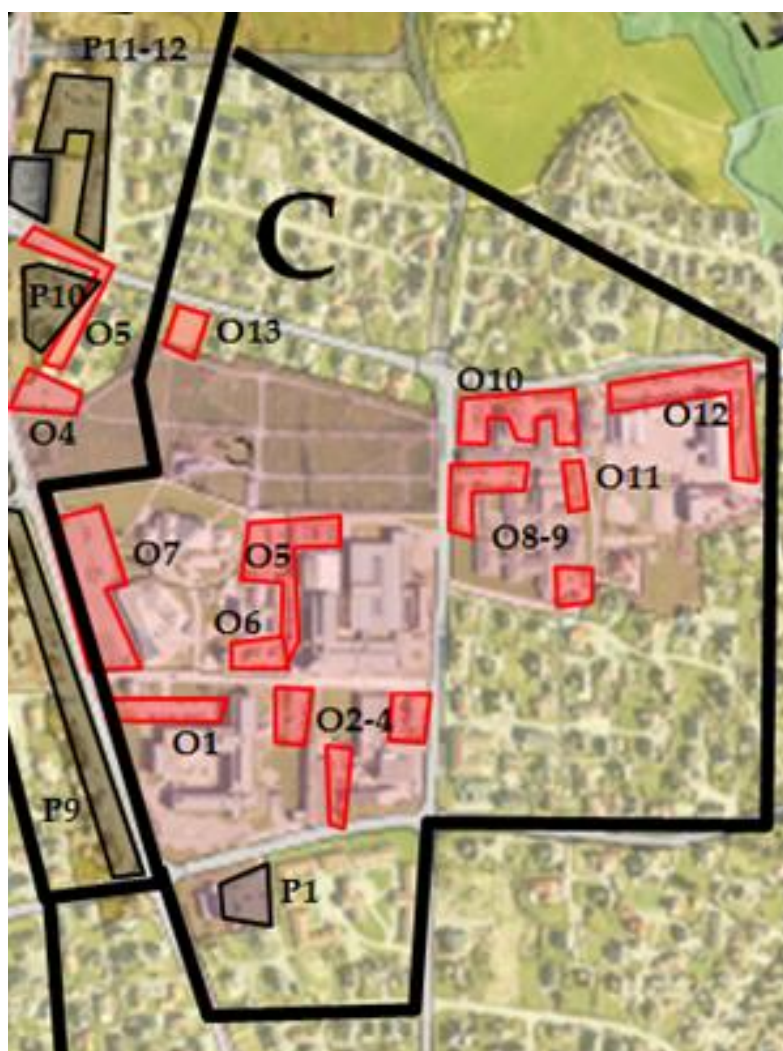

Område:

- C – O1: Åkra ungdomsskole ved fv47
- C – O2-4: Åkra videregående, sør for Skulevegen
- C – O5: Åkra videregående, nord for Skulevegen
- C – O5: Klæhaugvegen-Åkravegen
- C – O6: Ryvingen barnehage
- C – O7: Åkra sokneråds barnehage og Åkra kirke
- C – O8-9: Åkra bu- og behandlingsheim
- C – O10: Legesenteret
- C – O11: Legevakt
- C – O12: Grindhaug skole
- C – O13: Kirkegården, ved Åkravegen
- C – P1: Pinsen

SONE C - Antall parkeringer i individuelle parkeringsareal			Tidspunkt/Dato					
			27.09.	23.09.	19.09.	19.09.	19.09.	18.09.
			07.00-08.00	10.00-11.00	13.00-14.00	16.00-17.00	20.00-21.00	23.00-00.00
Område	Adresse/lokalitet	Ant. parkeringsplasser (kapasitet)	Ant. biler	Ant. biler	Ant. biler	Ant. biler	Ant. biler	Ant. biler
C-O1	Åkra ungdomsskole ved Fv47	45	2	15	18	4	0	0
C-O2-4	Åkra videregående, sør for Skulevegen	77	77	41	31	2	6	1
C-O5	Åkra videregående, nord for Skulevegen	114	102	98	54	2	0	1
C-O6	Ryvingen barnehage	17	3	8	6	0	0	0
C-O7	Åkra sokneråds barnehage og Åkra kirke	120	16	35	32	6	4	3
C-O8-9	Åkra bu- og behandlingsheim	24	18	34	23	18	3	4
C-O10	Legesenteret	64	34	43	35	18	15	0
C-O11	Legevakt	25	12	15	34	7	6	21
C-O12	Grindhaug skole	40	5	7	26	10	3	3
C-O13	Kirkegården, ved Åkravegen	27	1	2	2	1	1	1
C-P1	Pinsen	33	3	4	3	1	2	1
Totalt		586	273	302	264	69	40	35

SONE C			Tidspunkt/Dato					
			27.09.	23.09.	19.09.	19.09.	19.09.	18.09.
			07.00-08.00	10.00-11.00	13.00-14.00	16.00-17.00	20.00-21.00	23.00-00.00
Område	Adresse/lokalitet	Ant. parkeringsplasser (kapasitet)	Brukt kap. (%)	Brukt kap. (%)	Brukt kap. (%)	Brukt kap. (%)	Brukt kap. (%)	Brukt kap. (%)
C-O1	Åkra ungdomsskole ved Fv47	45	4	33	40	9	0	0
C-O2-4	Åkra videregående, sør for Skulevegen	77	100	53	40	3	8	1
C-O5	Åkra videregående, nord for Skulevegen	114	89	86	47	2	0	1
C-O6	Ryvingen barnehage	17	13	29	27	5	3	3
C-O7	Åkra sokneråds barnehage og Åkra kirke	120	18	47	35	0	0	0
C-O8-9	Åkra bu- og behandlingsheim	24	75	142	96	75	13	17
C-O10	Legesenteret	64	53	67	55	28	23	0
C-O11	Legevakt	25	48	60	136	28	24	84
C-O12	Grindhaug skole	40	13	18	65	25	8	8
C-O13	Kirkegården, ved Åkravegen	27	4	7	7	4	4	4
C-P1	Pinsen	33	9	12	9	3	6	3
Totalt		586	47	52	45	12	7	6

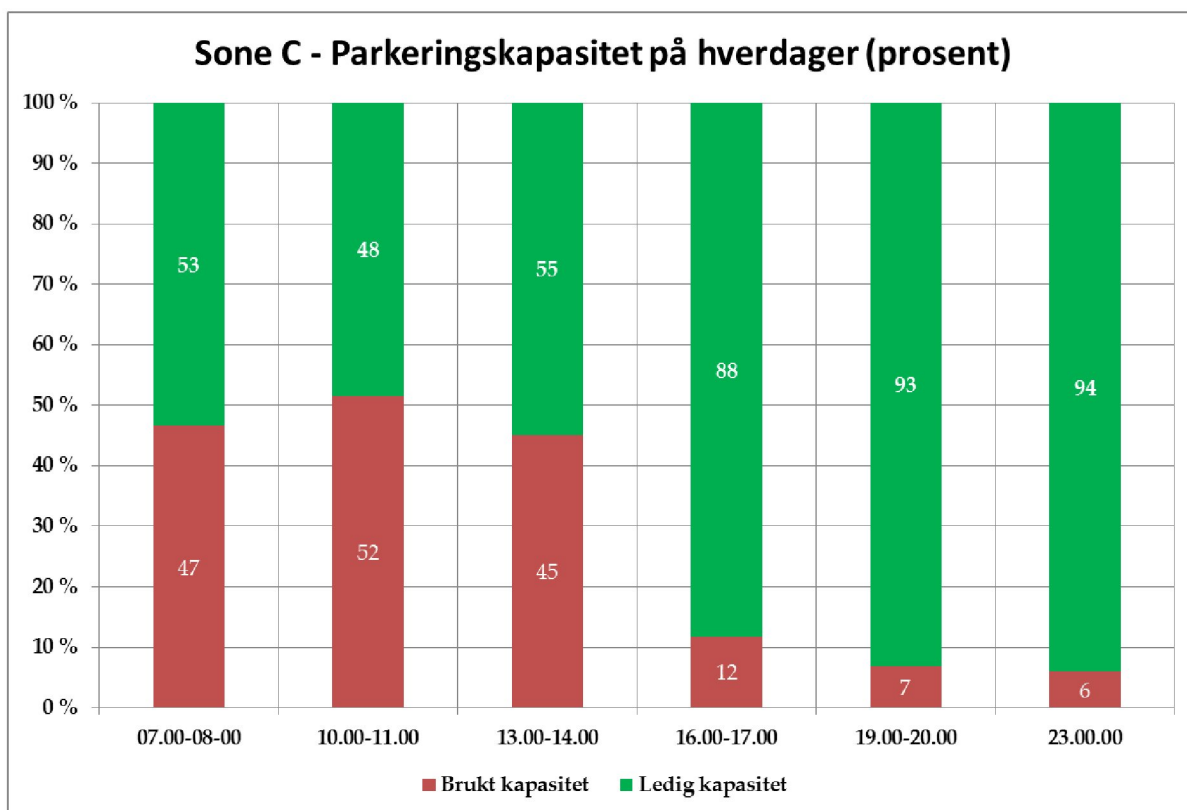
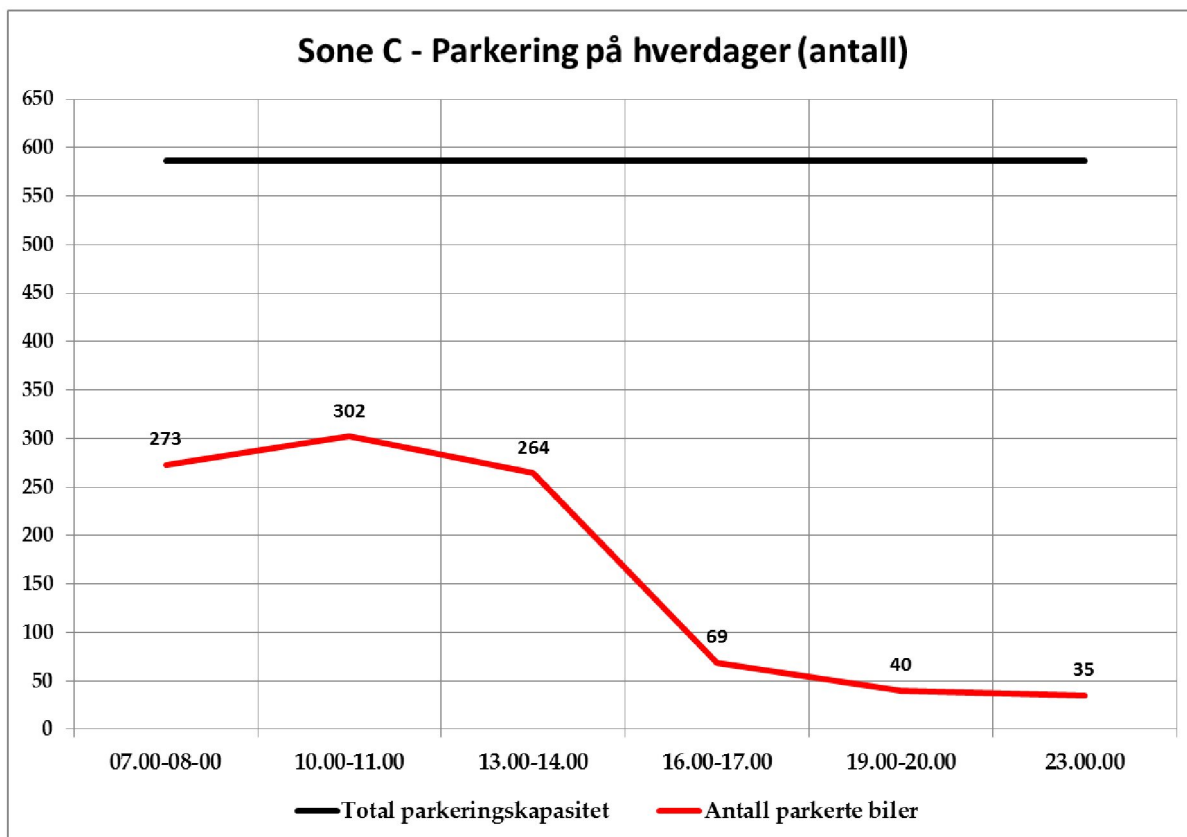

5.5 SONE D-E: IDRETTSPARKEN OG STONG

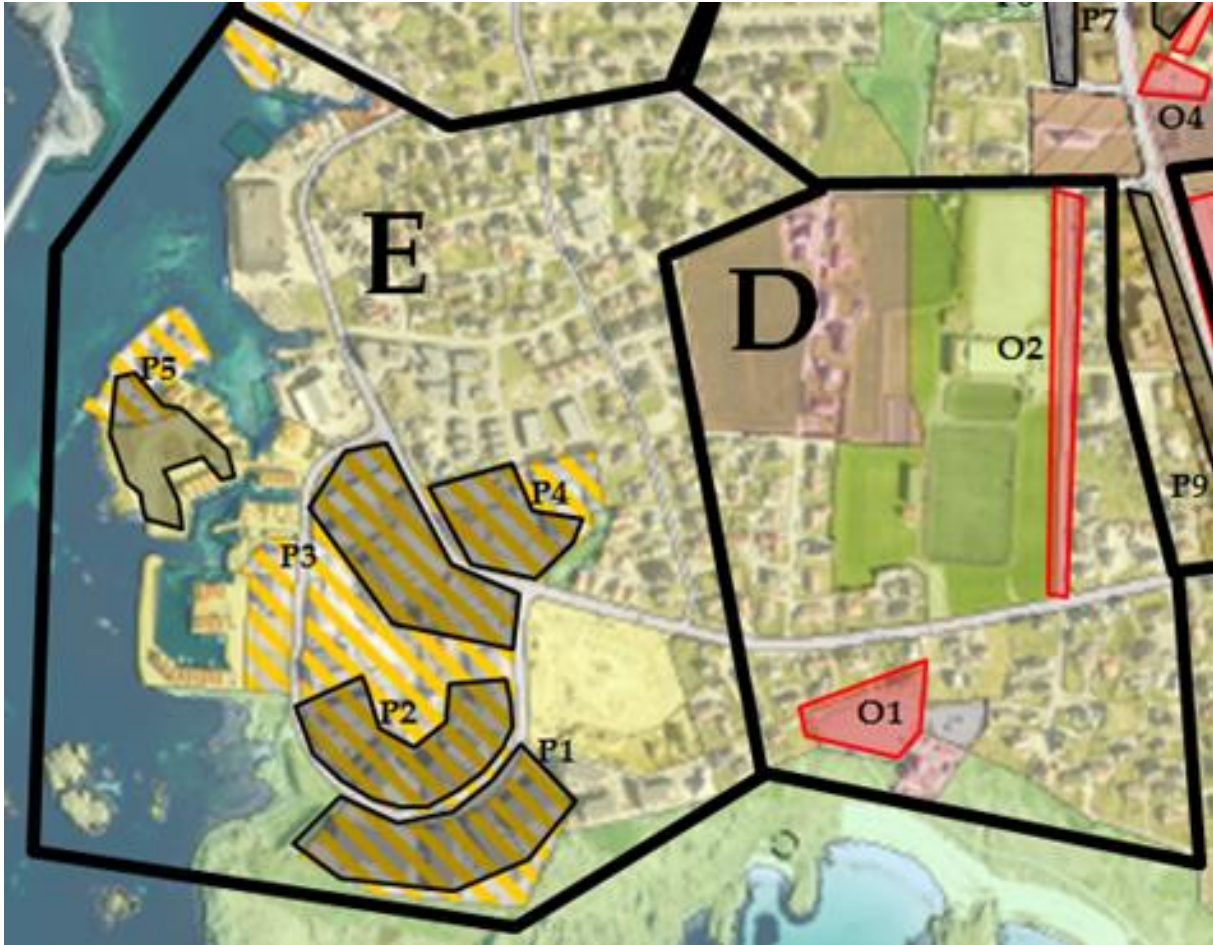

OMRÅDER:

- D – O1: Friluftsrådet vest, Åkrasanden
- D – O2: Idrettsvegen og idrettsanlegg
- E – P1: Stong næringsområde, sør for Stongvegen (Auto 10 og Dekkmann)
- E – P2: Stong næringsområde, sør for Stongvegen (Sommerfeldt auto)
- E – P3: Stong næringsområde, sør for Stongvegen (Snopefabrikken)
- E – P4: Stong næringsområde, nord for Stongvegen (Trygve sjøen)
- E – P5: Hook/Åkra sjømat

SONE D-E - Antall parkeringer i individuelle parkeringsareal			Tidspunkt/Dato					
			27.09.	23.09.	19.09.	19.09.	19.09.	18.09.
			07.00-08.00	10.00-11.00	13.00-14.00	16.00-17.00	20.00-21.00	23.00-00.00
Område	Adresse/lokalitet	Ant. parkeringsplasser (kapasitet)	Ant. biler	Ant. biler	Ant. biler	Ant. biler	Ant. biler	Ant. biler
D – O1	Friluftsrådet vest, Åkrasanden	95	11	25	13	3	2	3
D – O2	Idrettsvegen og idrettsanlegg	70	21	45	30	28	20	4
E – P1	Stong næringsområde, sør for Stongvegen (Auto 10 og Dekkmann)	170	13	25	25	17	13	12
E – P2	Stong næringsområde, sør for Stongvegen (Sommerfeldt auto)	205	40	55	50	20	25	24
E – P3	Stong næringsområde, sør for Stongvegen (Snopefabrikken)	130	0	3	3	3	2	0
E – P4	Stong næringsområde, nord for Stongvegen (Trygve sjøen)	75	2	4	5	1	0	0
E – P5	Hook/Åkra sjømat	40	11	17	12	6	11	8
Totalt		785	98	174	138	78	73	51

SONE D-E - Prosentvis bruk av parkeringskapasitet for individuelle parkeringsareal			Tidspunkt/Dato					
			27.09.	23.09.	19.09.	19.09.	19.09.	18.09.
			07.00-08.00	10.00-11.00	13.00-14.00	16.00-17.00	20.00-21.00	23.00-00.00
Område	Adresse/lokalitet	Ant. parkeringsplasser (kapasitet)	Brukt kap. (%)	Brukt kap. (%)	Brukt kap. (%)	Brukt kap. (%)	Brukt kap. (%)	Brukt kap. (%)
D – O1	Friluftsrådet vest, Åkrasanden	95	12	26	14	3	2	3
D – O2	Idrettsvegen og idrettsanlegg	70	30	64	43	40	29	6
E – P1	Stong næringsområde, sør for Stongvegen (Auto 10 og Dekkmann)	170	8	15	15	10	8	7
E – P2	Stong næringsområde, sør for Stongvegen (Sommerfeldt auto)	205	20	27	24	10	12	12
E – P3	Stong næringsområde, sør for Stongvegen (Snopefabrikken)	130	0	2	2	2	2	2
E – P4	Stong næringsområde, nord for Stongvegen (Trygve sjøen)	75	3	5	7	1	0	0
E – P5	Hook/Åkra sjømat	40	28	43	30	15	28	20
Totalt		785	12	22	18	10	9	6

Sone D-E - Parkering på hverdager (antall)

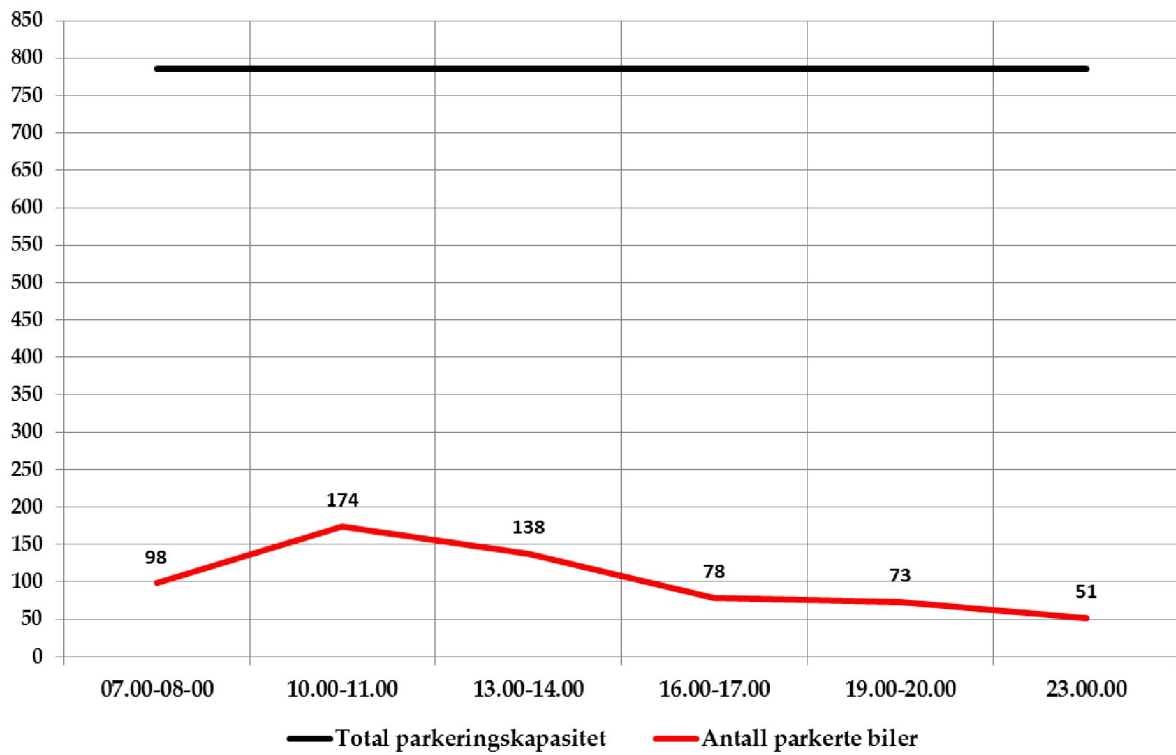

Sone D-E - Parkeringskapasitet på hverdager (prosent)

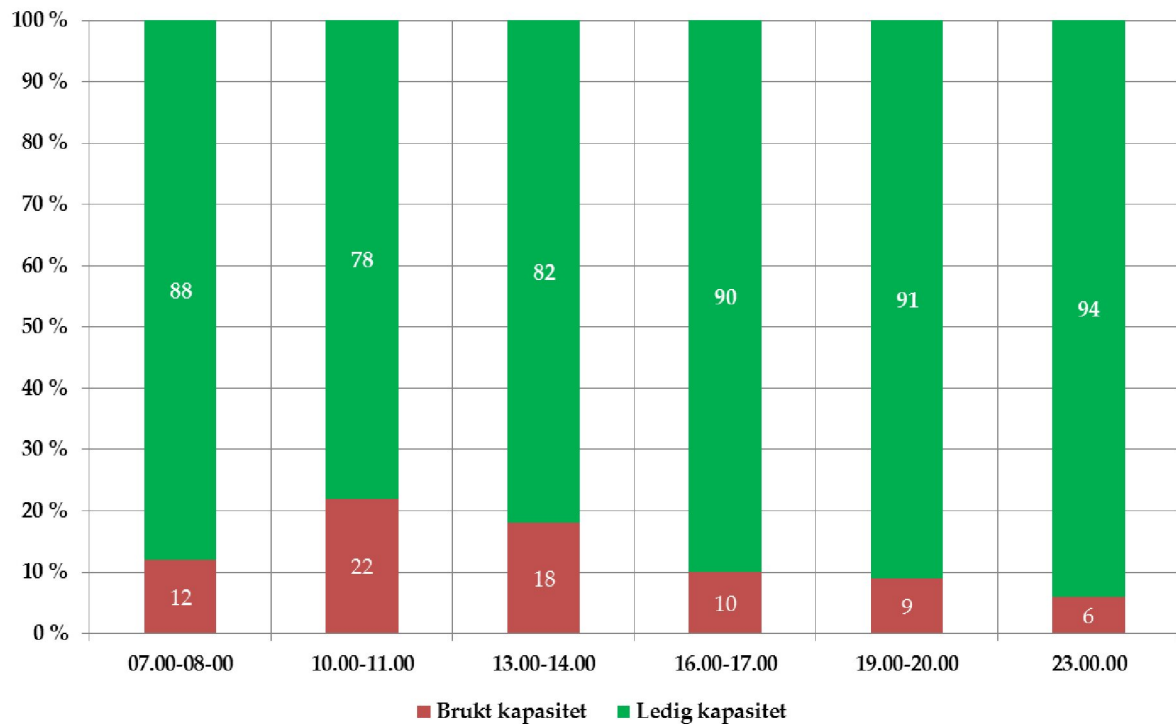

5.6 SONE F: GAMLE TORGET OG HAVNA

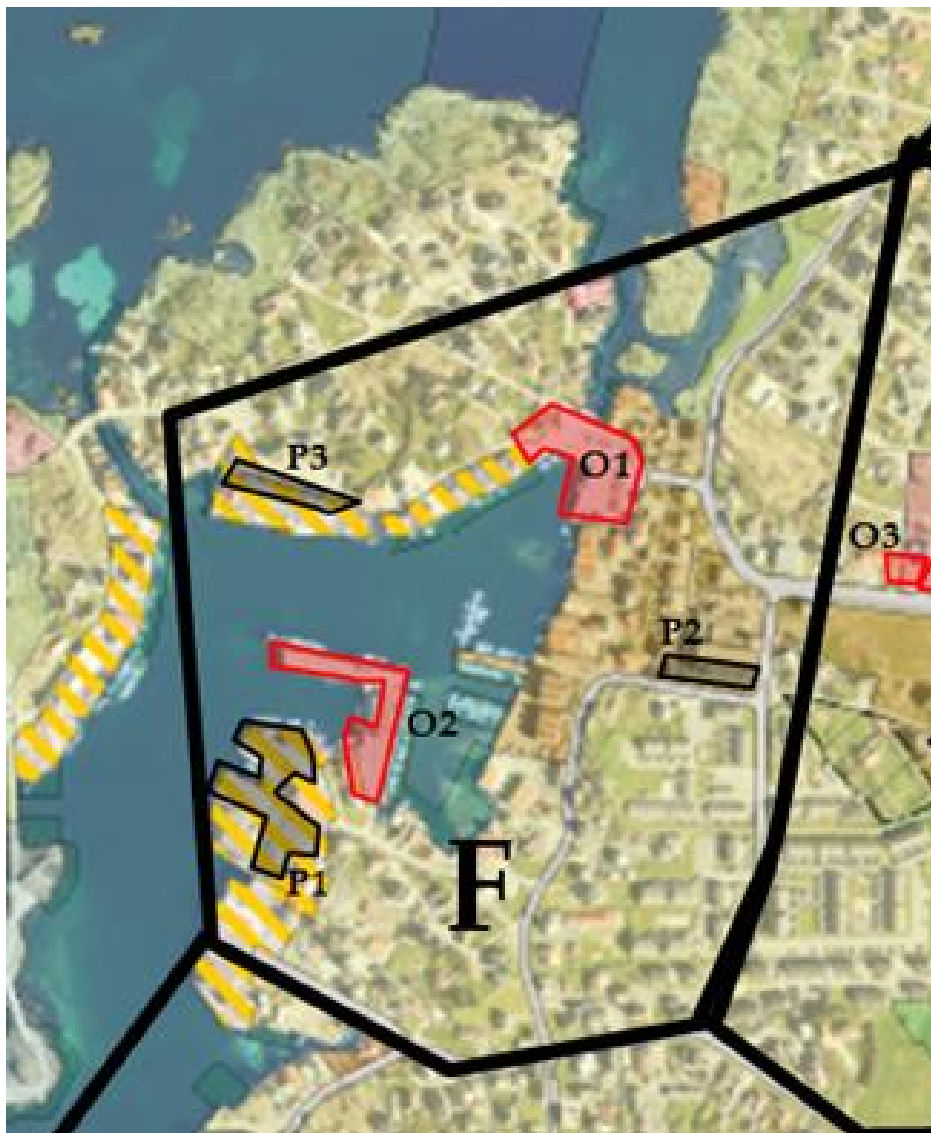

Område:

- F – O1: Gamle torget
- F – O2: Småbåthavn ved Sjøenvegen
- F – P1: Blåkors
- F – P2: Haugaland kraft/Skoi treningssenter
- F – P3: Åkra trålbøteri

SONE F - Antall parkeringer i individuelle parkeringsareal			Tidspunkt/Dato					
			27.09.	23.09.	19.09.	19.09.	19.09.	18.09.
			07.00-08.00	10.00-11.00	13.00-14.00	16.00-17.00	20.00-21.00	23.00-00.00
Område	Adresse/lokalitet	Ant. parkeringsplasser (kapasitet)	Ant. biler	Ant. biler	Ant. biler	Ant. biler	Ant. biler	Ant. biler
F – O1	Gamle torget	20	3	3	6	5	11	3
F – O2	Småbåthavn ved Sjøenvegen/Sjøenodden	60	3	16	5	6	20	1
F – P1	Blåkors	50	0	0	2	1	0	0
F – P2	Haugaland kraft/Skoi treningssenter	27	2	22	6	5	7	8
F – P3	Åkra trålbøteri	30	1	9	16	13	3	2
Totalt		187	9	50	35	30	41	14

SONE F - Prosentvis bruk av parkeringskapasitet for individuelle parkeringsareal			Tidspunkt/Dato					
			27.09.	23.09.	19.09.	19.09.	19.09.	18.09.
			07.00-08.00	10.00-11.00	13.00-14.00	16.00-17.00	20.00-21.00	23.00-00.00
Område	Adresse/lokalitet	Ant. parkeringsplasser (kapasitet)	Brukt kap. (%)	Brukt kap. (%)	Brukt kap. (%)	Brukt kap. (%)	Brukt kap. (%)	Brukt kap. (%)
F – O1	Gamle torget	20	15	15	30	25	55	15
F – O2	Småbåthavn ved Sjøenvegen/Sjøenodden	60	5	27	8	10	33	2
F – P1	Blåkors	50	0	0	4	2	0	0
F – P2	Haugaland kraft/Skoi treningssenter	27	7	81	22	19	26	30
F – P3	Åkra trålbøteri	30	3	30	53	43	10	7
Totalt		187	5	27	19	16	22	7

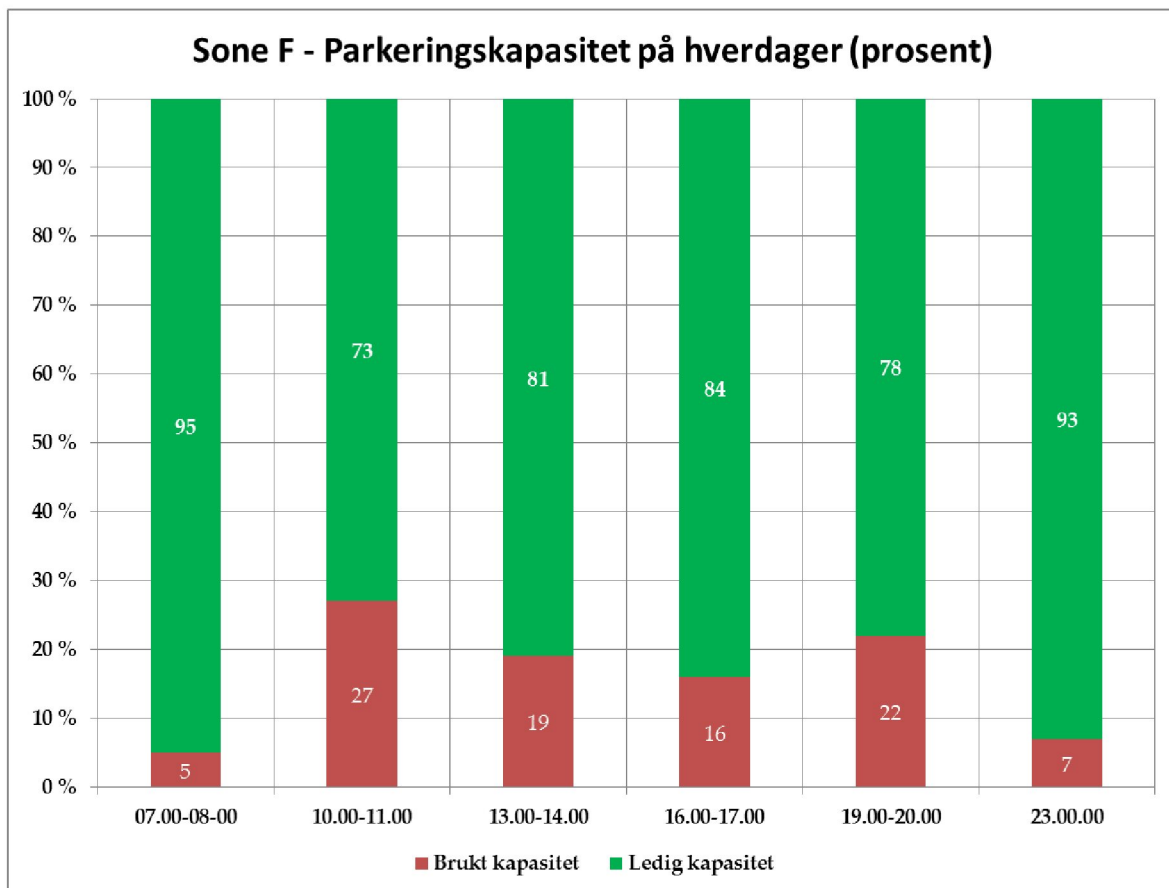
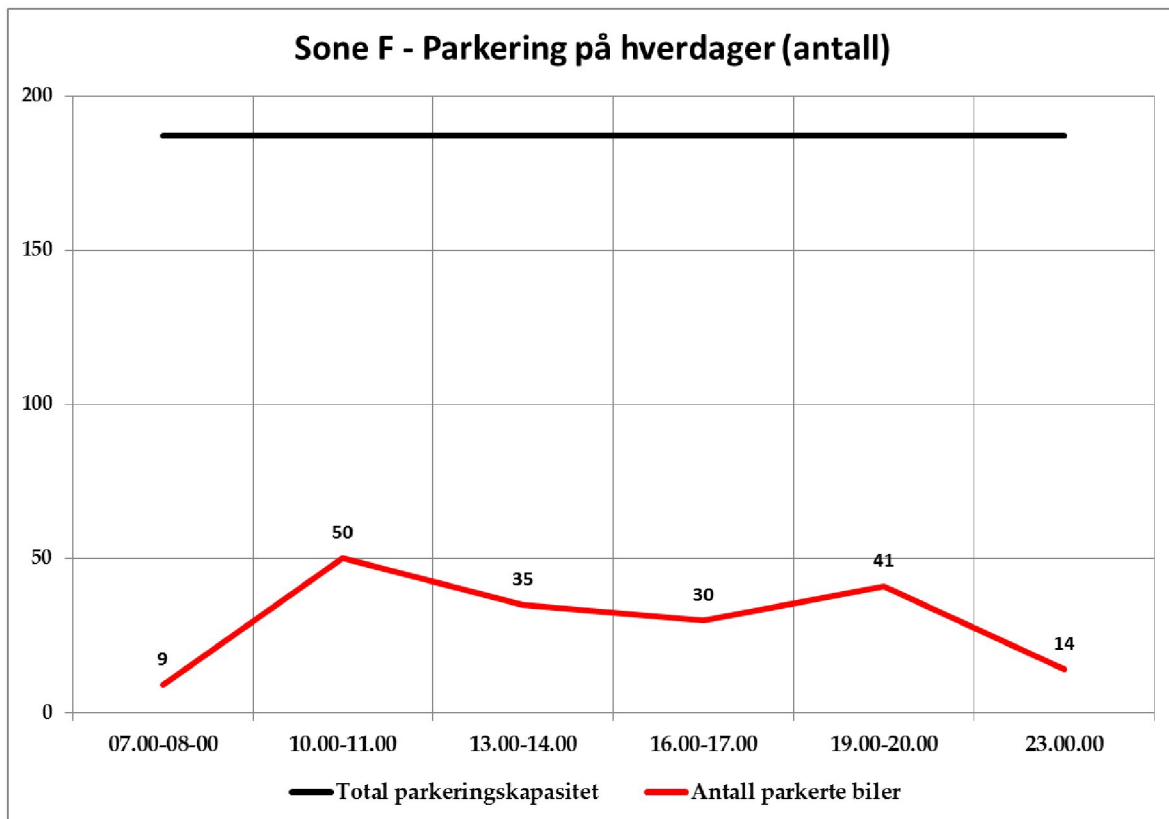

5.7 OPPSUMMERING - ALLE SONER I ÅKREHAMN

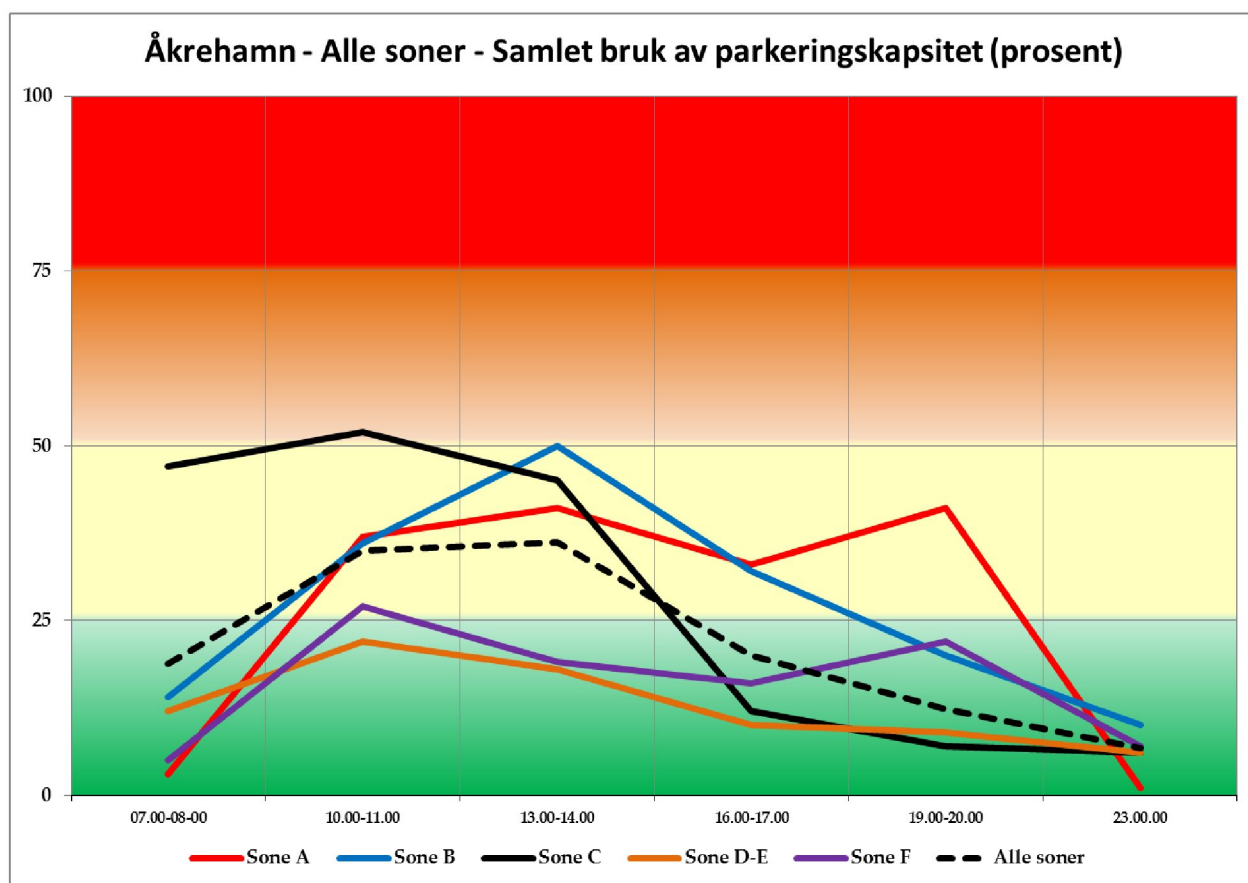

Bruk av parkeringskapasitet (prosent)						
	Tidspunkt/Dato					
	27.09.	23.09.	19.09.	19.09.	19.09.	18.09.
	07.00-08.00	10.00-11.00	13.00-14.00	16.00-17.00	20.00-21.00	23.00-00.00
Sone A	3	37	41	33	41	1
Sone B	14	36	50	32	20	10
Sone C	47	52	45	12	7	6
Sone D-E	12	22	18	10	9	6
Sone F	5	27	19	16	22	7
Alle soner	19	35	36	20	12	7

Bruk av parkeringskapasitet (antall)						
	Tidspunkt/Dato					
	27.09.	23.09.	19.09.	19.09.	19.09.	18.09.
	07.00-08.00	10.00-11.00	13.00-14.00	16.00-17.00	20.00-21.00	23.00-00.00
Sone A	8	108	120	96	14	3
Sone B	108	289	397	256	158	76
Sone C	273	302	264	69	40	35
Sone D-E	98	174	138	78	73	51
Sone F	9	50	35	30	41	14
Alle soner	496	923	954	529	326	179
Total kapasitet	2641	2641	2641	2641	2641	2641

6. SKUDENESHAVN

6.1 OVERSIKT OVER SONER

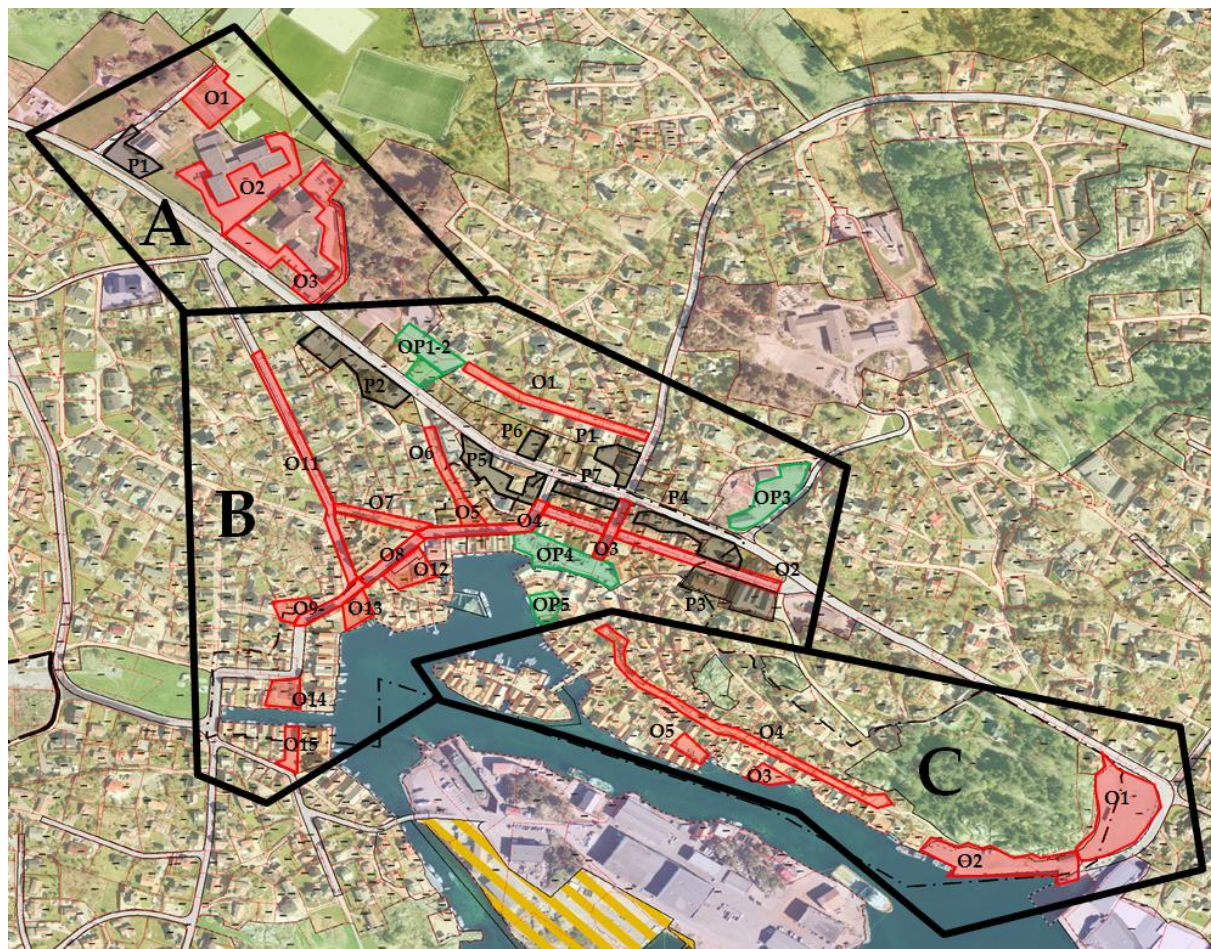

Skudeneshavn er inndelt i tre soner:

- Sone A: Breidablikk
- Sone B: Skudeneshavn sentrum
- Sone C: Gamle Skudeneshavn og ferjekaia

6.2 SONE A: BREIDABLIKK

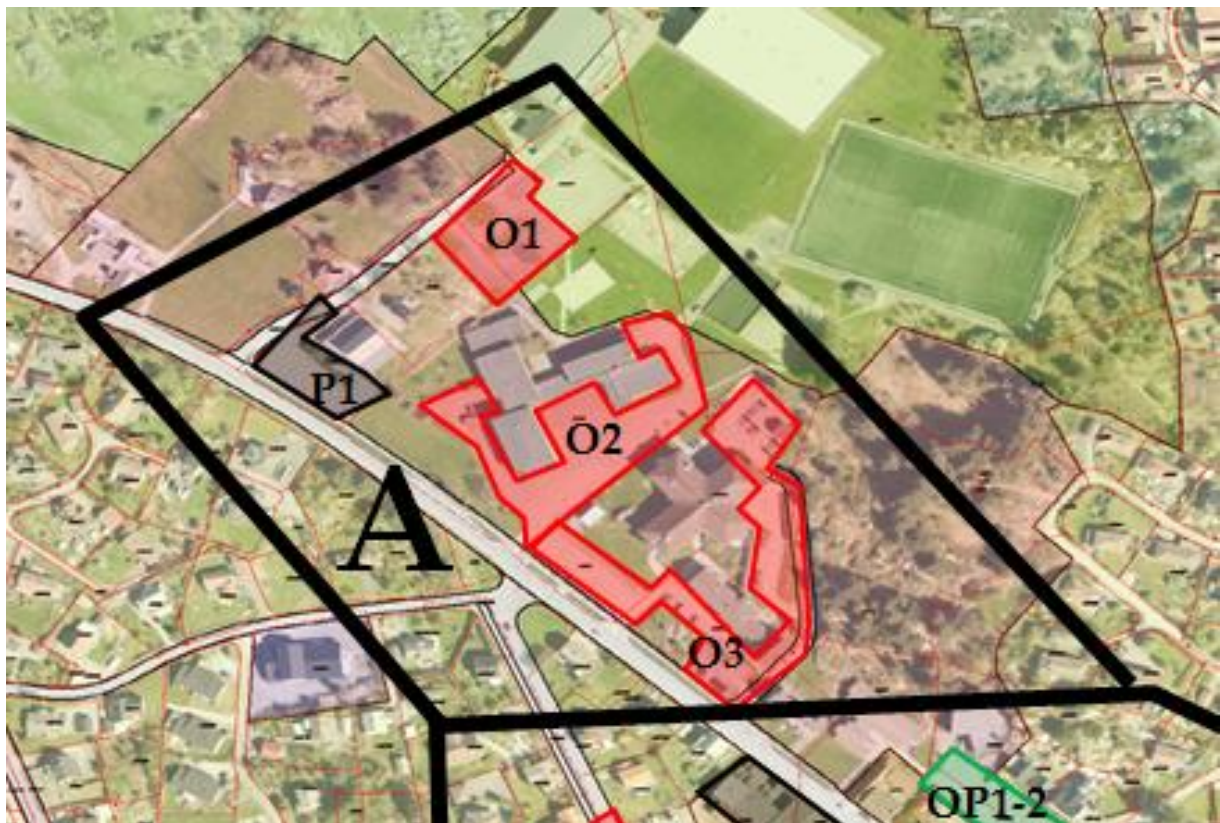

Områder:

- A – O1: Idrettsanlegget
- A – O2: Skudenes ungdomsskole
- A – O3: Skudenes bu- og behandlingsheim
- A – P1: Salem

SONE A - Antall parkeringer i individuelle parkeringsareal			Tidspunkt/Dato					
			27.09.	24.09.	23.09.	23.09.	23.09.	23.09.
			07.00-08.00	10.00-11.00	13.00-14.00	16.00-17.00	20.00-21.00	23.00-00.00
Område	Adresse/lokaltet	Ant. parkeringsplasser (kapasitet)	Ant. biler	Ant. biler	Ant. biler	Ant. biler	Ant. biler	Ant. biler
A - O1	Idrettsanlegget	95	2	8	7	2	15	0
A - O2	Skudenes ungdomsskole	65	4	21	15	1	0	0
A - O3	Skudenes bu- og behandlingsheim	28	11	15	10	10	8	8
A - P1	Salem	45	1	1	1	1	0	0
Totalt		233	18	45	33	14	23	8

SONE A - Prosentvis bruk av parkeringskapasitet for individuelle parkeringsareal			Tidspunkt/Dato					
			27.09.	27.09.	27.09.	27.09.	27.09.	27.09.
			07.00-08.00	10.00-11.00	13.00-14.00	16.00-17.00	20.00-21.00	23.00-00.00
Område	Adresse/lokaltet	Ant. parkeringsplasser (kapasitet)	Brukt kap. (%)	Brukt kap. (%)	Brukt kap. (%)	Brukt kap. (%)	Brukt kap. (%)	Brukt kap. (%)
A - O1	Idrettsanlegget	95	2	8	7	2	16	0
A - O2	Skudenes ungdomsskole	65	6	32	23	2	0	0
A - O3	Skudenes bu- og behandlingsheim	28	39	54	36	36	29	29
A - P1	Salem	45	2	2	2	2	0	0
Totalt		233	8	19	14	6	10	3

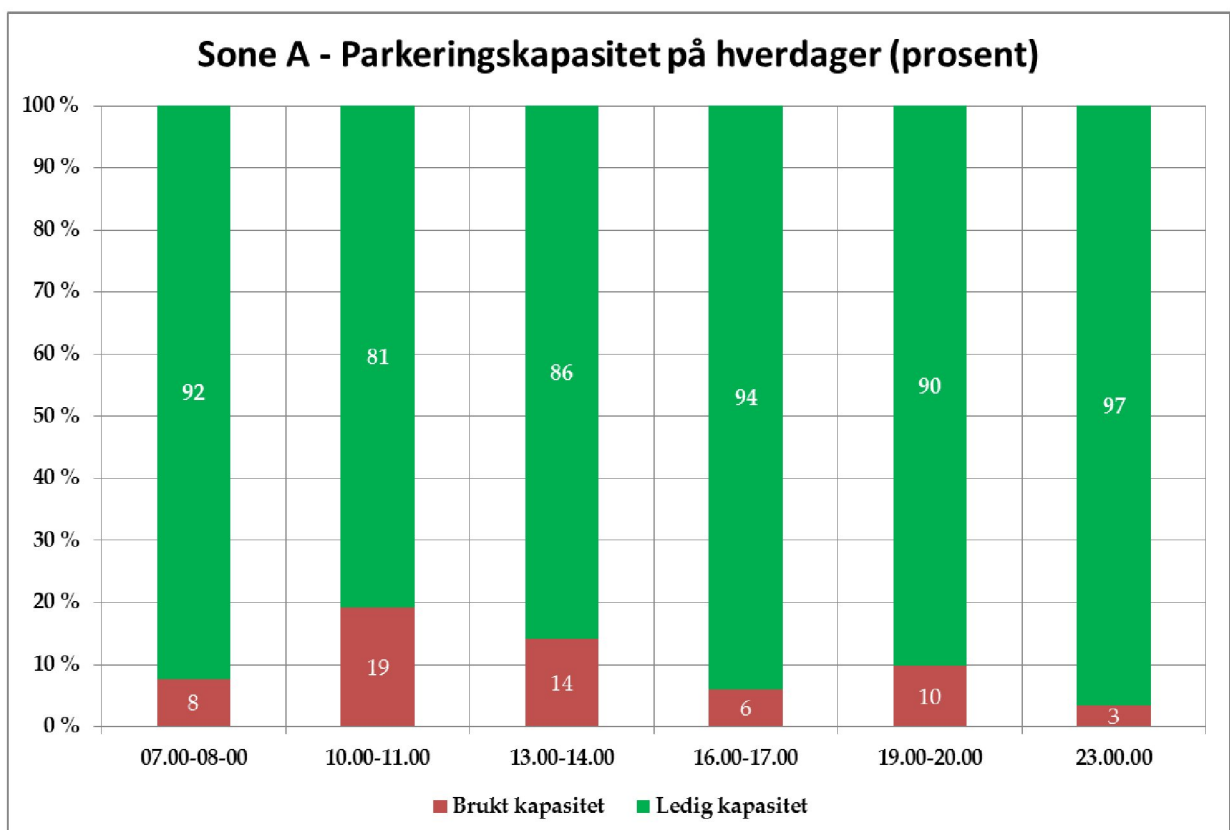
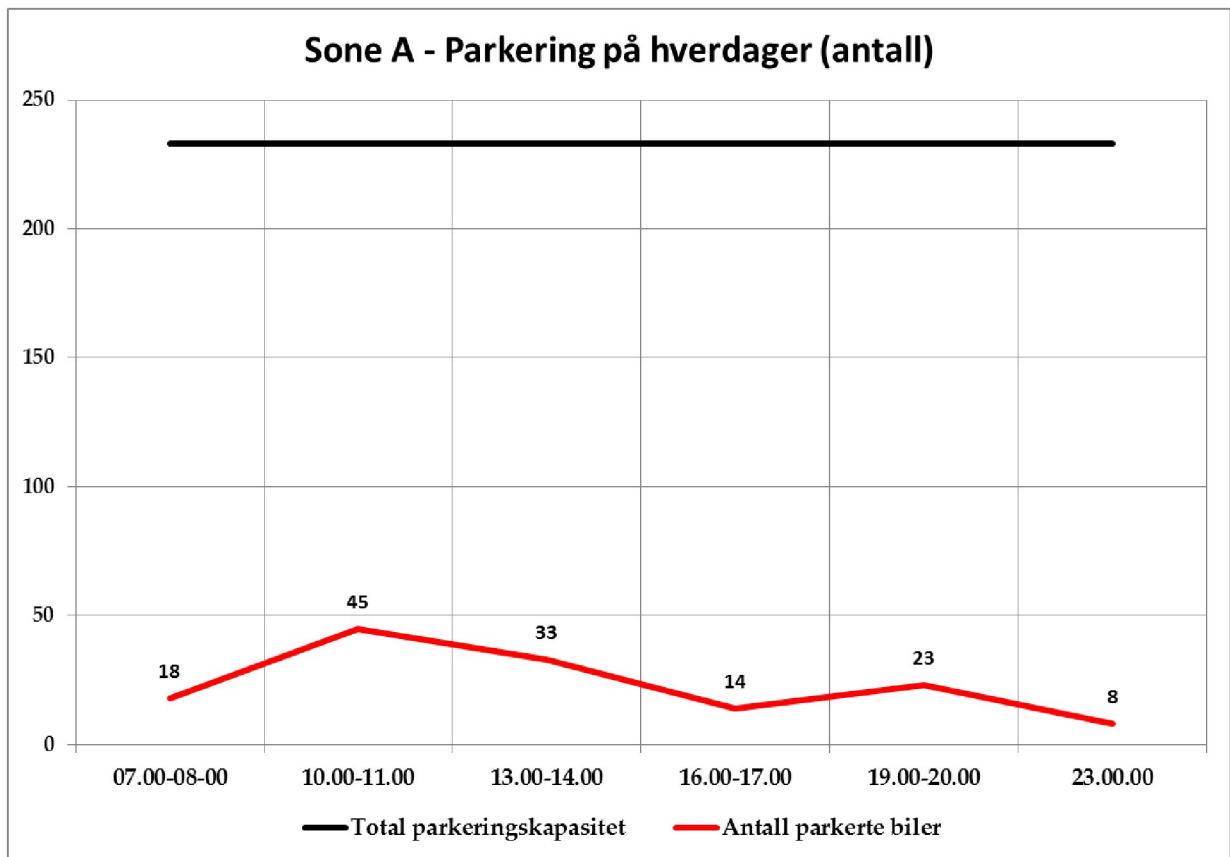

6.3 SONE B: SKUDENESHAVN SENTRUM

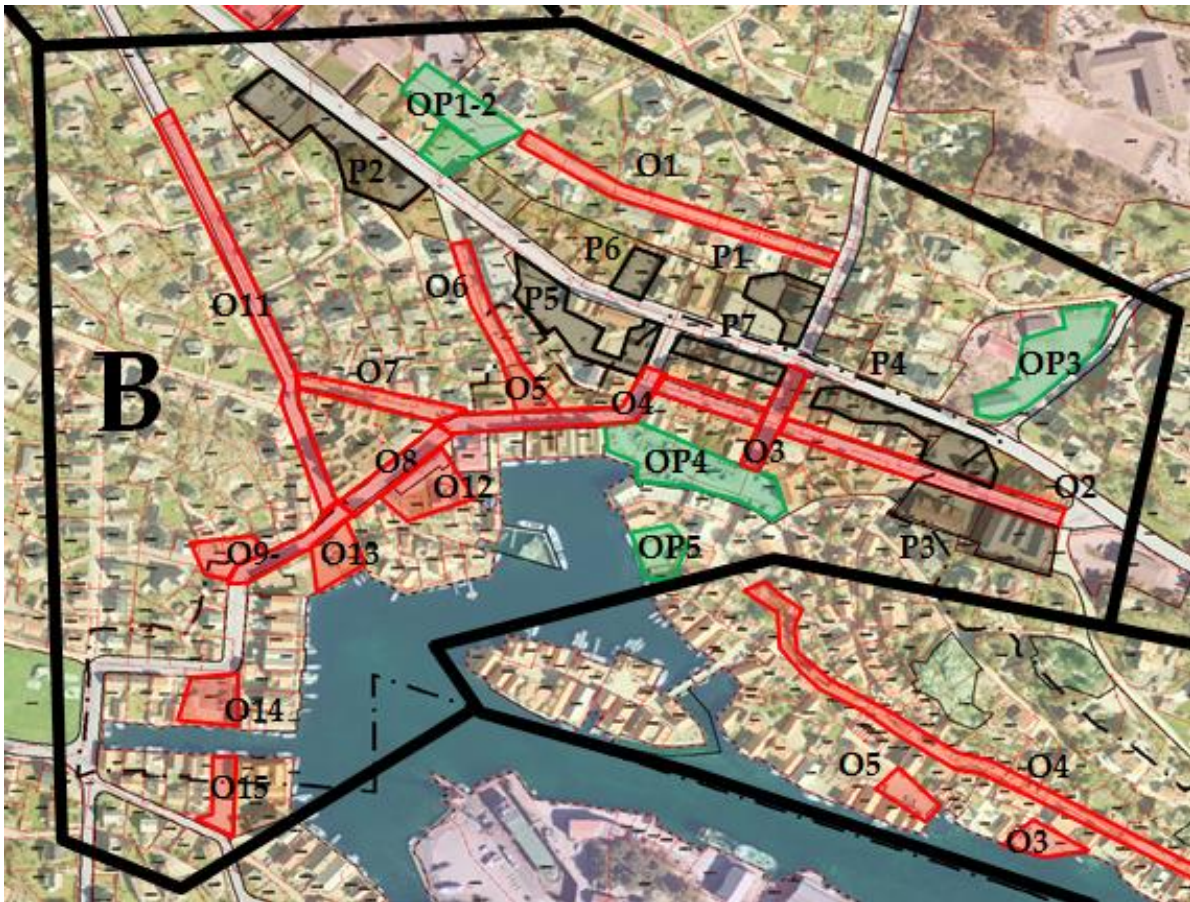

Områder:

- B – O1: Nylund
- B – O2: Kaigata, fra Postvegen til Kirkevegen
- B – O3: Kirkevegen
- B – O4: Kaigata, fra Kirkevegen til Selvåg
- B – O5: Selvåg, mellom Rekkevegen og torget
- B – O6: Rekkevegen
- B – O7: Selvåg, mellom kryss Kanalvegen og Nessegåda
- B – O8: Kiwi, Kanalvegen
- B – O9-10: Kanalvegen/Stykke
- B – O11: Nessegåda + Kiwi
- B – O12: Skudeneshavn kulturhus
- B – O13: Parkering ved Kanalvegen, ved Kiwi
- B – O14: Parkering ved Kanalvegen
- B – O15: Lahammer
- B – P1: Bak Karmøy skipsconsult/Unisea
- B – P2: Bilverkstedet
- B – P3: Ebeneser/Power Skudeneshavn/Helsehuset
- B – P4: Bak Skudeneshavn & Åkra sparebank
- B – P5: Coop extra
- B – P6: Coop extra, tilleggsareal på nordre siden av fv47
- B – P7: Fv47 (Postvegen) mellom Selvåg og Kirkevegen
- B – OP1-2: Legesenteret
- B – OP3: Røde kors-huset
- B – OP4: Torget
- B – OP5: Parkering ved Kirkevegen/Sørsgada

SONE B- Antall parkeringer i individuelle parkeringsareal			Tidspunkt/Dato					
			27.09.	24.09.	23.09.	23.09.	23.09.	23.09.
			07.00-08.00	10.00-11.00	13.00-14.00	16.00-17.00	20.00-21.00	23.00-00.00
Område	Adresse/lokalitet	Ant. parkeringsplasser (kapasitet)	Ant. biler	Ant. biler	Ant. biler	Ant. biler	Ant. biler	Ant. biler
B - O1	Nylund	50	10	16	19	12	15	8
B - O2	Kaigata, fra Postvegen til Kirkevegen	25	0	2	9	3	1	0
B - O3	Kirkevegen	10	0	2	1	1	1	0
B - O4	Kaigata, fra Kirkevegen til Selvåg	10	1	3	3	2	3	2
B - O5	Selvåg, mellom Rekkevegen og torget	11	1	4	6	2	1	1
B - O6	Rekkevegen	12	2	5	4	4	3	4
B - O7	Selvåg, mellom kryss Kanalvegen og Nessegadå	8	0	0	1	1	0	0
B - O8	Kiwi, Kanalvegen	9	3	4	3	1	0	0
B - O9-10	Kanalvegen/Stykje	5	1	3	3	5	6	11
B - O11	Nessegadå + Kiwi	45	1	1	7	15	18	7
B - O12	Skudeneshavn kulturhus	15	2	2	7	4	3	3
B - O13	Parkering ved Kanalvegen, ved Kiwi	15	7	11	12	10	4	4
B - O14	Parkering ved Kanalvegen	7	5	3	6	6	5	6
B - O15	Lahammer	15	6	4	6	6	6	9
B - P1	Bak Karmøy skipsconsult/Unisea	30	7	29	20	12	3	3
B - P2	Bilverkstedet	35	5	11	7	7	5	7
B - P3	Ebeneser/Power Skudeneshavn/Helsehuset	70	5	23	7	3	7	3
B - P4	Bak Skudenes & Åkra sparebank	40	1	14	14	8	3	3
B - P5	Coopextra	50	6	10	20	19	6	2
B - P6	Coopextra, tilleg sareal på nordre siden av fv47	20	4	6	7	1	3	2
B - P7	Fv47 (Postvegen) mellom Selvåg og Kirkevegen	9	4	4	13	4	1	2
B - OP1-2	Legesenteret	15	4	8	8	4	5	3
B - OP3	Røde kors-huset	30	1	10	5	4	2	2
B - OP4	Torget	35	4	14	30	19	14	5
B - OP5	Parkering ved Kirkevegen/Søragadå	25	0	1	5	2	1	1
Totalt		485	80	190	223	108	116	88

SONE B - Prosentvis bruk av parkeringskapasitet for individuelle parkeringsareal			Tidspunkt/Dato					
			27.09.	24.09.	23.09.	23.09.	23.09.	23.09.
			07.00-08.00	10.00-11.00	13.00-14.00	16.00-17.00	20.00-21.00	23.00-00.00
Område	Adresse/lokalitet	Ant. parkeringsplasser (kapasitet)	Brukt kap. (%)	Brukt kap. (%)	Brukt kap. (%)	Brukt kap. (%)	Brukt kap. (%)	Brukt kap. (%)
B - O1	Nylund	50	10	16	19	12	15	8
B - O2	Kaigata, fra Postvegen til Kirkevegen	25	0	8	36	12	4	0
B - O3	Kirkevegen	10	0	20	10	10	10	0
B - O4	Kaigata, fra Kirkevegen til Selvåg	10	10	30	30	20	30	20
B - O5	Selvåg, mellom Rekkevegen og torget	11	9	36	55	18	9	9
B - O6	Rekkevegen	12	17	42	33	33	25	33
B - O7	Selvåg, mellom kryss Kanalvegen og Nessegåda	8	0	0	13	13	0	0
B - O8	Kiwi, Kanalvegen	9	33	44	33	11	0	0
B - O9-10	Kanalvegen/Stykje	5	20	60	60	100	120	220
B - O11	Nessegåda + Kiwi	45	2	2	16	33	40	16
B - O12	Skudeneshavn kulturhus	15	13	13	47	27	20	20
B - O13	Parkering ved Kanalvegen, ved Kiwi	15	47	73	80	67	27	27
B - O14	Parkering ved Kanalvegen	7	71	43	86	86	71	86
B - O15	Lahammer	15	40	27	40	40	40	60
B - P1	Bak Karmøy skipsconsult/Unisea	30	23	97	67	40	10	10
B - P2	Bilverkstedet	35	14	31	20	20	14	20
B - P3	Ebeneser/Power Skudeneshavn/Helsehuset	70	7	33	10	4	10	4
B - P4	Bak Skudenes & Åkra sparebank	40	3	35	35	20	8	8
B - P5	Coop extra	50	12	20	40	38	12	4
B - P6	Coop extra, tilleggsareal på nordre siden av fv47	20	20	30	35	5	15	10
B - P7	Fv47 (Postvegen) mellom Selvåg og Kirkevegen	9	44	44	144	44	11	22
B - OP1-2	Legesenteret	15	27	53	53	27	33	20
B - OP3	Røde kors-huset	30	1	10	5	4	2	2
B - OP4	Torget	35	11	40	86	54	40	14
B - OP5	Parkering ved Kirkevegen/Søragåda	25	0	4	20	8	4	4
Totalt		485	16	39	46	22	24	18

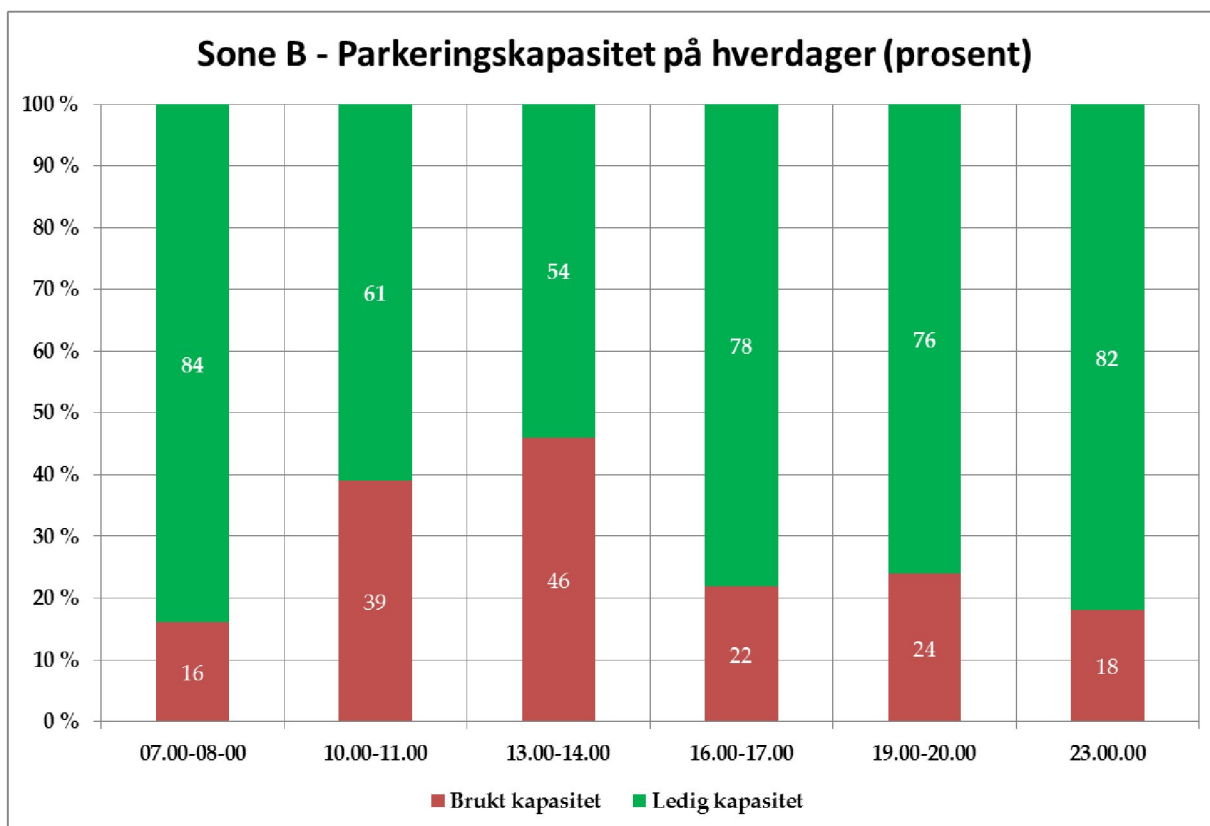
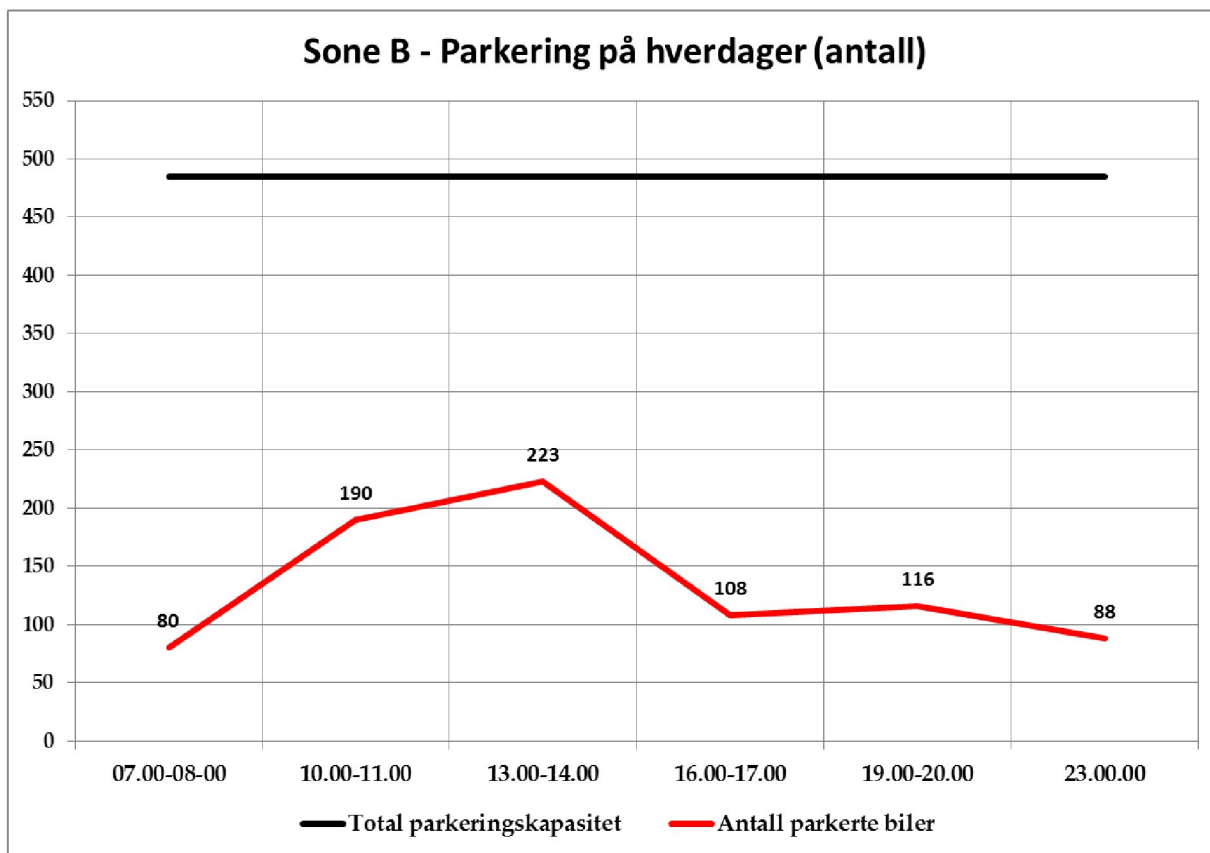

6.4 SONE C: GAMLE SKUDENESHAVN OG FERJEKAIA



Område:

- C – O1: Ferjekaia
- C – O2: Parkering ved Havnafjellet
- C – O3: Tåkeluren, Gamle Skudeneshavn
- C – O4: Søregradå
- C – O5: Mælandsgården, Gamle Skudeneshavn

SONE C - Antall parkeringer i individuelle parkeringsareal			Tidspunkt/Dato					
			27.09. 07.00- 08.00	24.09. 10.00- 11.00	23.09. 13.00- 14.00	23.09. 16.00- 17.00	23.09. 20.00- 21.00	23.09. 23.00- 00.00
			Ant. biler	Ant. biler	Ant. biler	Ant. biler	Ant. biler	Ant. biler
Område	Adresse/lokalitet	Ant. parkeringsplasser (kapasitet)						
C - O1	Ferjekaia	210	5	7	12	3	15	5
C - O2	Parkering ved Havnafjellet	110	2	10	10	4	6	3
C - O3	Tåkeluren, Gamle Skudeneshavn	20	1	5	3	2	3	1
C - O4	Søregradå	10	4	1	3	1	3	3
C - O5	Mælandsgården, Gamle Skudeneshavn	15	1	5	5	4	4	4
Totalt		365	13	28	33	14	31	16

SONE C - Prosentvis bruk av parkeringskapasitet for individuelle parkeringsareal			Tidspunkt/Dato					
			27.09. 07.00- 08.00	24.09. 10.00- 11.00	23.09. 13.00- 14.00	23.09. 16.00- 17.00	23.09. 20.00- 21.00	23.09. 23.00- 00.00
			Brukt kap. (%)	Brukt kap. (%)	Brukt kap. (%)	Brukt kap. (%)	Brukt kap. (%)	Brukt kap. (%)
Område	Adresse/lokalitet	Ant. parkeringsplasser (kapasitet)						
C - O1	Ferjekaia	210	2	3	6	1	7	2
C - O2	Parkering ved Havnafjellet	110	2	9	9	4	5	3
C - O3	Tåkeluren, Gamle Skudeneshavn	20	5	25	15	10	15	5
C - O4	Søregradå	10	40	10	30	10	30	30
C - O5	Mælandsgården, Gamle Skudeneshavn	15	7	33	33	27	27	27
Totalt		365	4	8	9	4	8	4

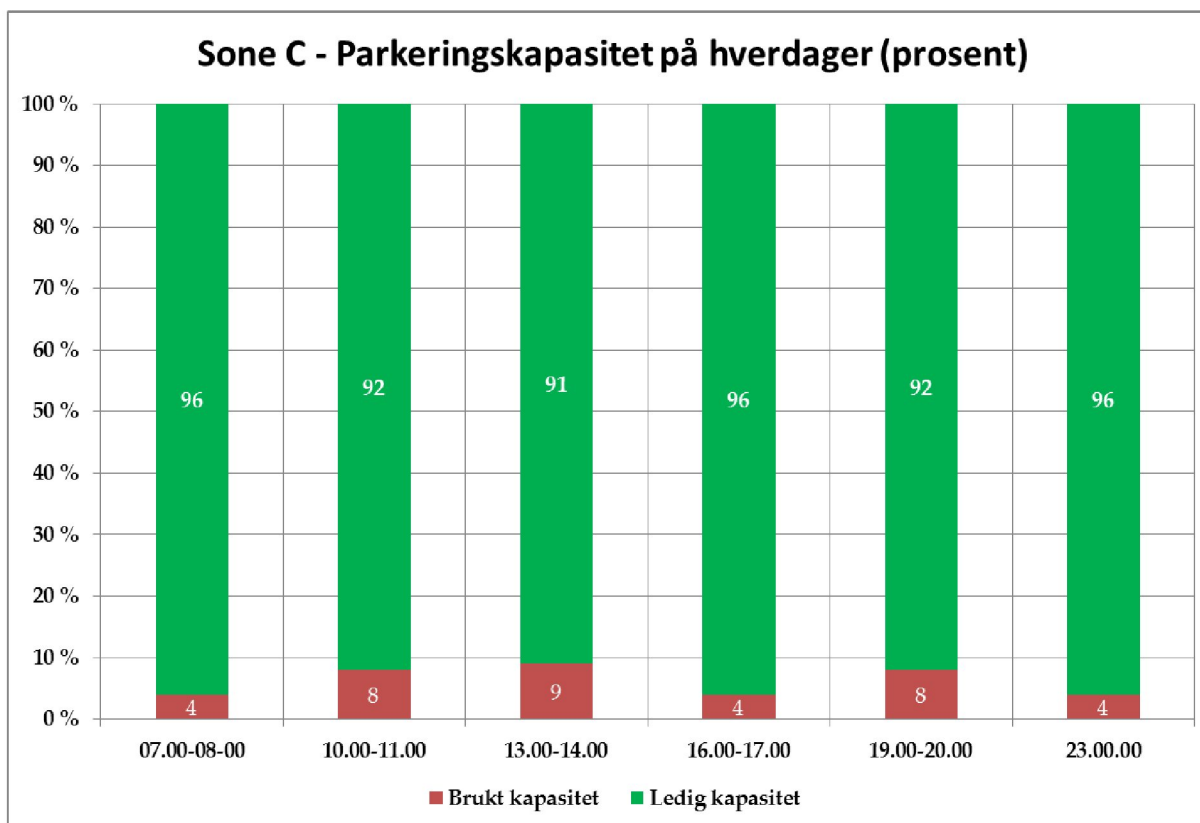
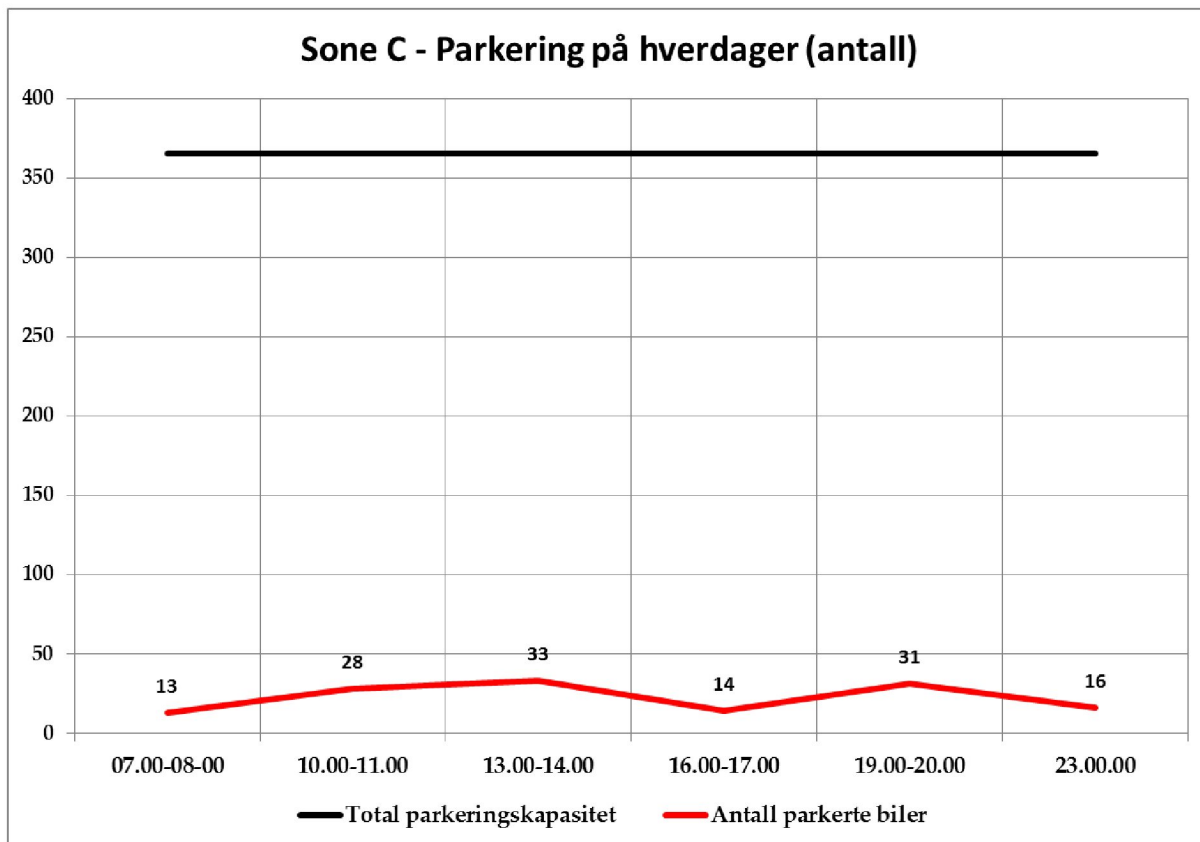

6.5 OPPSUMMERING – ALLE SONER I SKUDENESHAVN

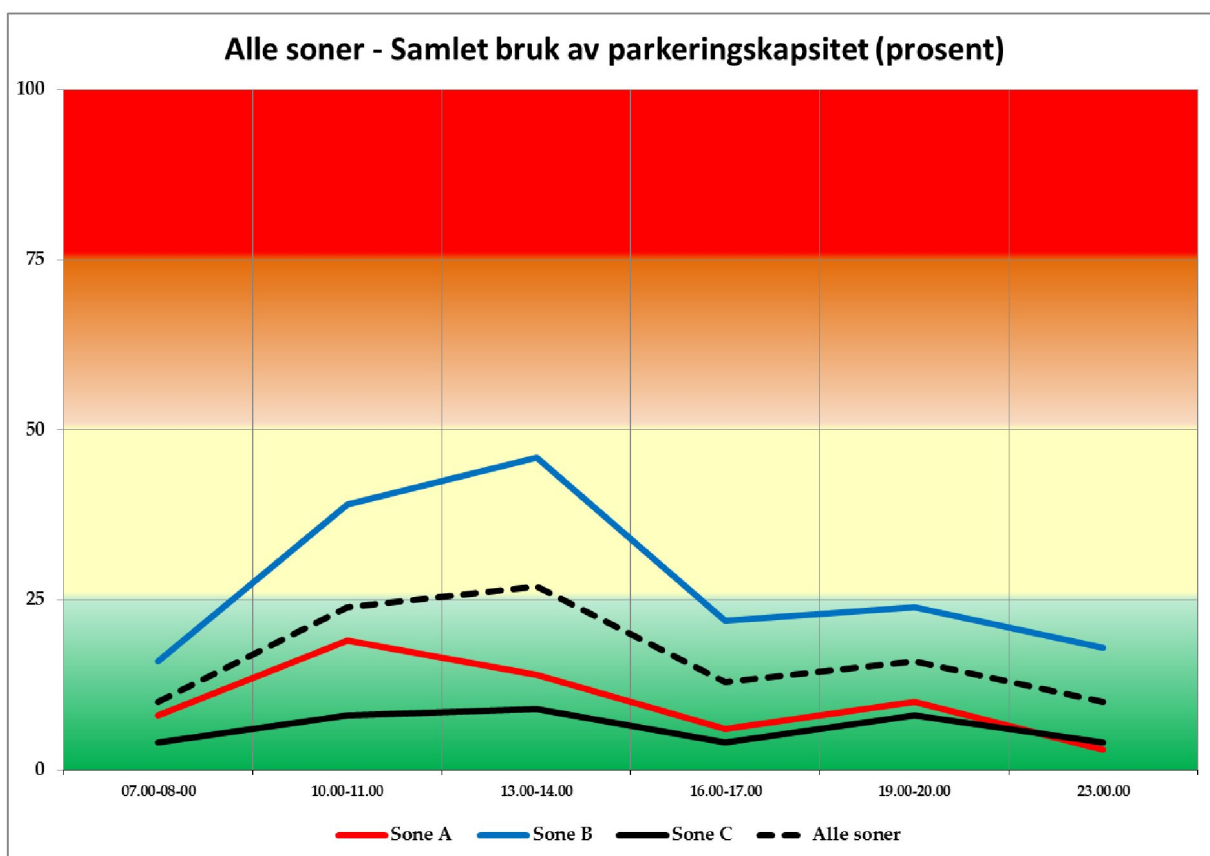

Bruk av parkeringskapasitet (prosent)						
	Tidspunkt/Dato					
	27.09.	24.09.	23.09.	23.09.	23.09.	23.09.
	07.00-08.00	10.00-11.00	13.00-14.00	16.00-17.00	20.00-21.00	23.00.00
Sone A	8	19	14	6	10	3
Sone B	16	39	46	22	24	18
Sone C	4	8	9	4	8	4
Alle soner	10	24	27	13	16	10

Bruk av parkeringskapasitet (prosent)						
	Tidspunkt/Dato					
	27.09.	24.09.	23.09.	23.09.	23.09.	23.09.
	07.00-08.00	10.00-11.00	13.00-14.00	16.00-17.00	20.00-21.00	23.00.00
Sone A	18	45	33	14	23	8
Sone B	80	190	223	108	116	88
Sone C	13	28	33	14	31	16
Alle soner	111	263	289	136	170	112
Total kapasitet	1083	1083	1083	1083	1083	1083

7. TELLINGER - HELG

7.1 KOPERVIK

SONE A - Antall parkeringer i individuelle parkeringsareal			Tidspunkt/Dato		
			14.09.	14.09.	14.09.
			10.00-11.00	13.00-14.00	19.00-20.00
Område	Adresse/lokaltet	Ant. parkeringsplasser (kapasitet)	Ant. biler	Ant. biler	Ant. biler
A - O1	Sveinsvolljordet, rådhuset/senteret	55	2	2	1
A - O2	Statsråd Vinjes gate, handicap-parkering ved rådhuset	2	0	0	0
A - O3	Statsråd Vinjes gate/Grensegaten, gjesteparkering og øvrig parkering ved rådhuset	27	0	0	0
A - O4	Grensegaten, parkeringsplassen ved rådhuset/Kopparen	68	4	4	8
A - O5	Austre Karmøyveg, mellom Karmøy rådhus og Kopparen	18	2	2	2
A - O6	Austre Karmøyveg, på bakkenivå i mellom Kopparen/parkeringshus og Coop Extra	31	2	2	2
A - O7	Austre Karmøyveg, på bakkenivå i mellom Kopparen/parkeringshus og Austre Karmøyveg	15	0	0	0
A - O8	Askehagen, Kopervik kirke - Kirkegården	24	8	9	5
A - O9	Statsråd Vinjes gate, Kopervik kirke	13	1	5	1
A - O10	Torfæusgaten	11	2	4	3
A - P1	Austre Karmøyveg/Grensegaten, Parkeringshus/Kopparen	150	7	7	9
A - P2	Austre Karmøyveg/Sveinsvolljordet, Coop Extra	209	65	95	22
Totalt			93	130	53

SONE A - Prosentvis bruk av parkeringskapasitet for individuelle parkeringsareal			Tidspunkt/Dato		
			14.09.	14.09.	14.09.
			10.00-11.00	13.00-14.00	19.00-20.00
Område	Adresse/lokaltet	Ant. parkeringsplasser (kapasitet)	Brukt kap. (%)	Brukt kap. (%)	Brukt kap. (%)
A - O1	Sveinsvolljordet, rådhuset/senteret	55	4	4	2
A - O2	Statsråd Vinjes gate, handicap-parkering ved rådhuset	2	0	0	0
A - O3	Statsråd Vinjes gate/Grensegaten, gjesteparkering og øvrig parkering ved rådhuset	27	0	0	0
A - O4	Grensegaten, parkeringsplassen ved rådhuset/Kopparen	68	7	7	9
A - O5	Austre Karmøyveg, mellom Karmøy rådhus og Kopparen	18	11	11	11
A - O6	Austre Karmøyveg, på bakkenivå i mellom Kopparen/parkeringshus og Coop Extra	31	6	6	6
A - O7	Austre Karmøyveg, på bakkenivå i mellom Kopparen/parkeringshus og Austre Karmøyveg	15	0	0	0
A - O8	Askehagen, Kopervik kirke - Kirkegården	24	33	38	21
A - O9	Statsråd Vinjes gate, Kopervik kirke	13	8	38	8

A - O10	Torfæusgaten	11	18	36	27
A - P1	Austre Karmøyveg/Grensegaten, Parkeringshus/Kopparen	150	5	5	6
A - P2	Austre Karmøyveg/Sveinsvolljordet, Coop Extra	209	31	45	11
Totalt		623	15	21	9

SONE B - Antall parkeringer i individuelle parkeringsareal			Tidspunkt/Dato		
			14.09.	14.09.	14.09.
			10.00-11.00	13.00-14.00	19.00-20.00
Område	Adresse/lokalitet	Ant. parkeringsplasser (kapasitet)	Ant. biler	Ant. biler	Ant. biler
B - O1	Hovedgaten, fra krysset ved Straumsund bru til Kaffebaren	4	1	1	2
B - O2	Hovedgaten, foran Kopervik Catering og Lundbergs konditori	14	5	4	9
B - O3	Statsråd Vinjes gate	15	8	8	5
B - O4	Karmsundgata, NAV-bygget	20	6	12	8
B - O5	Henrik Clausens gate	2	0	0	3
B - O6	Hovedgaten, utenfor Hillesland	4	0	1	3
B - O7	Skudenesvegen	6	0	0	0
B - O8	Karmsundgata	18	4	4	3
B - O9	Severin Larsens veg/Stangalandgata/"Festplassen"	135	22	26	28
B - O10	Hovedgaten, Treborg	8	0	0	1
B - O11	Hovedgaten, Bredallmenningen	12	0	0	2
B - O12	Torfæusgaten	11	2	1	1
B - O13	Skudenesvegen	11	1	2	2
B - O14	Torfæusgaten	24	1	1	1
B - O15	Karmsundgata	11	6	5	6
B - O16	Anna Eegs gate	11	3	2	8
B - O17	Kirkegaten	29	10	8	14
B - P1	Hovedgaten, fra krysset ved Kaffebaren til Skolegaten	3	3	3	2
B - P2	Hovedgaten, Parkeringshus/Cafe MM	94	14	19	33
B - P3	Havnegata, Rimtang gatekjøkken/Spilleriet	8	1	6	4
B - P4	Havnegata, utendørs areal og parke ring skjeller ne denfor Spilleriet	10	6	5	3
B - P5	Stangalandgata, på baksiden av Hillesland	12	1	1	0
B - P6	Hovedgaten, Sonjas trafikkskole	7	0	0	0
B - P7	Strandgata, BP pub	20	2	8	5
B - P8	Skudenesvegen, Fargerike Uniton	11	1	2	1
B - OP1	Hovedgaten, "Bøkelunden"	35	6	9	6
B - OP2	Hovedgaten, bak Arken, Stangaland klær og Fiskeridir.	30	16	15	19
Totalt		565	119	143	169

SONE B - Prosentvis bruk av parkeringskapasitet for individuelle parkeringsareal			Tidspunkt/Dato		
			14.09.	14.09.	14.09.
			10.00-11.00	13.00-14.00	19.00-20.00
Område	Adresse/lokalitet	Ant. parkeringsplasser (kapasitet)	Brukt kap. (%)	Brukt kap. (%)	Brukt kap. (%)
B - O1	Hovedgaten, fra krysset ved Straumsund bru til Kaffebaren	4	25	25	50
B - O2	Hovedgaten, foran Kopervik Catering og Lundbergs konditori	14	36	29	64
B - O3	Statsråd Vinjes gate	15	53	53	33
B - O4	Karmsundgata, NAV-bygget	20	30	60	40
B - O5	Henrik Clausens gate	2	0	0	150
B - O6	Hovedgaten, utenfor Hillesland	4	0	25	75
B - O7	Skudenesvegen	6	0	0	0
B - O8	Karmsundgata	18	22	22	17
B - O9	Severin Larsens veg/Stangalandgata/"Festplassen"	135	16	19	21
B - O10	Hovedgaten, Treborg	8	0	0	13
B - O11	Hovedgaten, Bredallmenningen	12	0	0	17
B - O12	Torfæusgaten	11	18	9	9
B - O13	Skudenesvegen	11	9	18	18
B - O14	Torfæusgaten	24	4	4	4
B - O15	Karmsundgata	11	55	45	55
B - O16	Anna Eegs gate	11	27	18	73
B - O17	Kirkegaten	29	34	28	48
B - P1	Hovedgaten, fra krysset ved Kaffebaren til Skolegaten	3	100	100	67
B - P2	Hovedgaten, Parkeringshus/Cafe MM	94	15	20	35
B - P3	Havnegata, Rimtang gatekjøkken/Spilleriet	8	13	75	50
B - P4	Havnegata, utendørs areal og parkeringskjeller nedenfor Spilleriet	10	60	50	30
B - P5	Stangalandgata, på baksiden av Hillesland	12	8	8	0
B - P6	Hovedgaten, Sonjas trafikkskole	7	0	0	0
B - P7	Strandgata, BP pub	20	10	40	25
B - P8	Skudenesvegen, Fargerike Uniton	11	9	18	9
B - OP1	Hovedgaten, "Bøkelunden"	35	17	26	17
B - OP2	Hovedgaten, bak Arken, Stangaland klær og Fiskeidir.	30	53	50	63
Totalt		565	21	25	30

SONE C - Antall parkeringer i individuelle parkeringsareal			Tidspunkt/Dato		
			14.09.	14.09.	14.09.
			10.00-11.00	13.00-14.00	19.00-20.00
Område	Adresse/lokaltet	Ant. parkeringsplasser (kapasitet)	Ant. biler	Ant. biler	Ant. biler
C - O1	Tollbodgata, ved Skeie	10	1	0	1
C - O2	Hovedgata, Treborg	12	10	10	13
C - O3	Treborggata	6	3	5	3
C - P1	Hovedgaten, Colosseum tannklinikk	13	3	3	5
C - P2	Tollbodgata, ved Skeie	9	0	0	0
C - P3	Havna, utenfor kontorbygg	11	1	1	0
C - P4	Havna, ved Plastron	15	6	8	6
Totalt		76	24	27	28

SONE C - Prosentvis bruk av parkeringskapasitet for individuelle parkeringsareal			Tidspunkt/Dato		
			14.09.	14.09.	14.09.
			10.00-11.00	13.00-14.00	19.00-20.00
Område	Adresse/lokaltet	Ant. parkeringsplasser (kapasitet)	Brukt kap. (%)	Brukt kap. (%)	Brukt kap. (%)
C - O1	Tollbodgata, ved Skeie	10	10	0	10
C - O2	Hovedgata, Treborg	12	83	83	108
C - O3	Treborggata	6	50	83	50
C - P1	Hovedgaten, Colosseum tannklinikk	13	23	23	38
C - P2	Tollbodgata, ved Skeie	9	0	0	0
C - P3	Havna, utenfor kontorbygg	11	9	9	0
C - P4	Havna, ved Plastron	15	40	53	40
Totalt		76	32	36	37

SONE D-G - Antall parkeringer i individuelle parkeringsareal			Tidspunkt/Dato		
			14.09.	14.09.	14.09.
			10.00-11.00	13.00-14.00	19.00-20.00
Område	Adresse/lokalitet	Ant. parkeringsplasser (kapasitet)	Ant. biler	Ant. biler	Ant. biler
D - O1	Skolegaten, ved Korpervik kulturhus	17	0	1	0
D - O2	Skolegaten, Korpervik kulturhus og blackboxen	22	1	1	1
D - O3	Hans Holsts gate	5	5	5	4
E - O1	Askehagen, Korpervik aldersheim	27	17	19	16
F - O1	Stølebuktvegen, arealer ved småbåthavna	77	1	3	0
G - O1	Austre Karmøyveg, Brannstasjonen	33	12	12	7
Totalt		181	36	41	28

SONE D-G - Prosentvis bruk av parkeringskapasitet for individuelle parkeringsareal			Tidspunkt/Dato		
			14.09.	14.09.	14.09.
			10.00-11.00	13.00-14.00	19.00-20.00
Område	Adresse/lokalitet	Ant. parkeringsplasser (kapasitet)	Brukt kap. (%)	Brukt kap. (%)	Brukt kap. (%)
D - O1	Skolegaten, ved Korpervik kulturhus	17	0	6	0
D - O2	Skolegaten, Korpervik kulturhus og blackboxen	22	5	5	5
D - O3	Hans Holsts gate	5	100	100	80
E - O1	Askehagen, Korpervik aldersheim	27	81	90	76
F - O1	Stølebuktvegen, arealer ved småbåthavna	77	1	4	0
G - O1	Austre Karmøyveg, Brannstasjonen	33	36	36	21
Totalt		181	20	23	15

7.2 ÅKREHAMN

SONE A - Antall parkeringer i individuelle parkeringsareal			Tidspunkt/Dato		
			21.09.	21.09.	21.09.
			10.00-11.00	13.00-14.00	19.00-20.00
Område	Adresse/lokaltet	Ant. parkeringsplasser (kapasitet)	Ant. biler	Ant. biler	Ant. biler
A - P1	Åkra Amfi	200	73	82	50
A - P2	Tilleggsparkering, Åkra Amfi	70	22	26	2
A - P3	Den frie evangeliske forsamling	20	16	0	15
Totalt		290	111	108	67

SONE A - Prosentvis bruk av parkeringskapasitet for individuelle parkeringsareal			Tidspunkt		
			10.00-11.00	13.00-14.00	19.00-20.00
Område	Adresse/lokaltet	Ant. parkeringsplasser (kapasitet)	Brukt kap. (%)	Brukt kap. (%)	Brukt kap. (%)
A - P1	Åkra Amfi	200	37	41	25
A - P2	Tilleggsparkering, Åkra Amfi	70	31	37	3
A - P3	Den frie evangeliske forsamling	20	80	0	75
Totalt		290	38	37	23

SONE B - Antall parkeringer i individuelle parkeringsareal			Tidspunkt/Dato		
			21.09.	21.09.	21.09.
			10.00-11.00	13.00-14.00	19.00-20.00
Område	Adresse/lokaltet	Ant. parkeringsplasser (kapasitet)	Ant. biler	Ant. biler	Ant. biler
B - O1-2	Kulturhuset	60	0	2	2
B - O3	Brannstasjonen	10	0	0	0
B - O4	Kirkegården, ved Fv47	28	2	1	0
B - O5	Klæhaugvegen-Åkravegen	18	6	9	2
B - P1-2	Åkrabil/Mix	75	18	19	13
B - P3	Rådhusvegen	25	4	6	7
B - P4	Bedeusvegen, Åkrehamn bedehus	60	20	21	18
B - P5	Åkravegen	15	1	4	1
B - P6	Hauges kolonial-Hauge bakeri	20	9	6	0
B - P7	Pizzabakeren	30	4	2	6
B - P8	Åkra elektriske	77	22	32	11
B - P9	Åkra rør-Wong House-Coop Prix	80	19	25	22
B - P10	Åkra & Skudenes Sparebank	50	10	15	2
B - P11-12	Kiwi Åkra/Åkra tannklinikk	110	23	46	19
B - P13	Coop Extra Åkra	135	35	44	34
Totalt		793	169	228	136

SONE B - Prosentvis bruk av parkeringskapasitet for individuelle parkeringsareal			Tidspunkt/Dato		
			21.09.	21.09.	21.09.
			10.00-11.00	13.00-14.00	19.00-20.00
Område	Adresse/lokalitet	Ant. parkeringsplasser (kapasitet)	Brukt kap. (%)	Brukt kap. (%)	Brukt kap. (%)
B - O1-2	Kulturhuset	60	0	3	3
B - O3	Brannstasjonen	10	0	0	0
B - O4	Kirkegården, ved Fv47	28	7	14	0
B - O5	Klæhaugvegen-Åkravegen	18	11	11	6
B - P1-2	Åkra bil/Mix	75	24	25	17
B - P3	Rådhusvegen	25	16	24	28
B - P4	Bede husvegen, Åkrehamn bedehus	60	33	35	30
B - P5	Åkravegen	15	7	27	7
B - P6	Hauges kolonial-Hauge bakeri	20	45	30	0
B - P7	Pizzabakeren	30	13	7	20
B - P8	Åkra elektriske	77	29	42	14
B - P9	Åkra rør-Wong House-Coop Prix	80	24	31	28
B - P10	Åkra & Skudenes Sparebank	50	20	30	4
B - P11-12	Kiwi Åkra/Åkra tannklinikk	110	21	42	17
B - P13	Coop Extra Åkra	135	26	33	25
Totalt		793	21	29	17

SONE C - Antall parkeringer i individuelle parkeringsareal			Tidspunkt/Dato		
			21.09.	21.09.	21.09.
			10.00-11.00	13.00-14.00	19.00-20.00
Område	Adresse/lokalitet	Ant. parkeringsplasser (kapasitet)	Ant. biler	Ant. biler	Ant. biler
C - O1	Åkra ungdomsskole ved Fv47	45	0	1	0
C - O2-4	Åkra videregående, sør for Skulevegen	77	1	2	2
C - O5	Åkra videregående, nord for Skulevegen	114	1	4	1
C - O6	Ryvingen barnehage	17	0	0	0
C - O7	Åkra sokneråds barnehage og Åkra kirke	120	5	3	3
C - O8-9	Åkrabu- og behandlingsheim	24	22	12	0
C - O10	Legesenteret	64	10	24	3
C - O11	Legevakt	25	11	6	6
C - O12	Grindhaug skole	40	2	3	4
C - O13	Kirkegården, ved Åkravegen	27	2	2	2
C - P1	Pinsen	33	0	2	3
Totalt		586	54	59	24

SONE C - Prosentvis bruk av parkeringskapasitet for individuelle parkeringsareal			Tidspunkt/Dato		
			21.09.	21.09.	21.09.
			10.00-11.00	13.00-14.00	19.00-20.00
Område	Adresse/lokaltet	Ant. parkeringsplasser (kapasitet)	Brukt kap. (%)	Brukt kap. (%)	Brukt kap. (%)
C - O1	Åkra ungdomsskole ved Fv47	45	0	2	0
C - O2-4	Åkra videregående, sør for Skulevegen	77	1	3	3
C - O5	Åkra videregående, nord for Skulevegen	114	1	4	1
C - O6	Ryvingen barnehage	17	0	0	0
C - O7	Åkra sokneråds barnehage og Åkra kirke	120	4	3	3
C - O8-9	Åkrabu- og behandlingsheim	24	92	50	0
C - O10	Legesenteret	64	16	38	5
C - O11	Legevakt	25	44	24	24
C - O12	Grindhaug skole	40	5	8	10
C - O13	Kirkegården, ved Åkravegen	27	6	6	6
C - P1	Pinsen	33	0	7	11
Totalt		586	9	10	4

SONE D-E - Antall parkeringer i individuelle parkeringsareal			Tidspunkt/Dato		
			21.09.	21.09.	21.09.
			10.00-11.00	13.00-14.00	19.00-20.00
Område	Adresse/lokaltet	Ant. parkeringsplasser (kapasitet)	Ant. biler	Ant. biler	Ant. biler
D - O1	Friluftsrådet vest, Åkrasanden	95	12	40	15
D - O2	Idrettsvegen og idrettsanlegg	70	21	27	8
E - P1	Stong næringsområde, sør for Stongvegen (Auto 10 og Dekkmann)	170	12	9	8
E - P2	Stong næringsområde, sør for Stongvegen (Sommerfeldt auto)	205	21	22	22
E - P3	Stong næringsområde, sør for Stongvegen (Snopefabrikken)	130	2	2	6
E - P4	Stong næringsområde, nord for Stongvegen (Trygve sjøen)	75	0	0	0
E - P5	Hook/Åkra sjømat	40	7	11	7
Totalt		785	75	111	31

SONE D-E - Prosentvis bruk av parkeringskapasitet for individuelle parkeringsareal			Tidspunkt/Dato		
			21.09.	21.09.	21.09.
			10.00-11.00	13.00-14.00	19.00-20.00
Område	Adresse/lokaltet	Ant. parkeringsplasser (kapasitet)	Brukt kap. (%)	Brukt kap. (%)	Brukt kap. (%)
D - O1	Friluftsrådet vest, Åkrasanden	95	13	42	16
D - O2	Idrettsvegen og idrettsanlegg	70	30	39	11
E - P1	Stong næringsområde, sør for Stongvegen (Auto 10 og Dekkmann)	170	7	5	5
E - P2	Stong næringsområde, sør for Stongvegen (Sommerfeldt auto)	205	10	11	11
E - P3	Stong næringsområde, sør for Stongvegen (Snopefabrikken)	130	2	2	5
E - P4	Stong næringsområde, nord for Stongvegen (Trygve sjøen)	75	0	0	0

E – P5	Hook/Åkra sjømat	40	18	28	18
Totalt		785	10	14	4

SONE F - Antall parkeringer i individuelle parkeringsareal			Tidspunkt/Dato		
			21.09. 10.00-11.00	21.09. 13.00-14.00	21.09. 19.00-20.00
Område	Adresse/lokaltet	Ant. parkeringsplasser (kapasitet)	Ant. biler	Ant. biler	Ant. biler
F – O1	Gamle torget	20	5	1	3
F – O2	Småbåthavn ved Sjøenvegen/Sjøenodden	60	2	2	3
F – P1	Blåkors	50	2	4	75
F – P2	Haugaland kraft/Skoi treningssenter	27	12	5	0
F – P3	Åkra trålbøteri	30	10	6	3
Totalt		187	31	18	84

SONE F - Prosentvis bruk av parkeringskapasitet for individuelle parkeringsareal			Tidspunkt/Dato		
			21.09. 10.00-11.00	21.09. 13.00-14.00	21.09. 19.00-20.00
Område	Adresse/lokaltet	Ant. parkeringsplasser (kapasitet)	Brukt kap. (%)	Brukt kap. (%)	Brukt kap. (%)
F – O1	Gamle torget	20	25	5	15
F – O2	Småbåthavn ved Sjøenvegen/Sjøenodden	60	4	4	6
F – P1	Blåkors	50	3	7	125
F – P2	Haugaland kraft/Skoi treningssenter	27	44	19	0
F – P3	Åkra trålbøteri	30	33	20	10
Totalt		187	17	10	45

7.3 SKUDENESHAVN

SONE A - Antall parkeringer i individuelle parkeringsareal			Tidspunkt/Dato		
			28.09.	28.09.	28.09.
			10.00-11.00	13.00-14.00	19.00-20.00
Område	Adresse/lokaltet	Ant. parkeringsplasser (kapasitet)	Ant. biler	Ant. biler	Ant. biler
A - O1	Idrettsanlegget	95	0	21	1
A - O2	Skudenes ungdomsskole	65	2	1	1
A - O3	Skudenes bu- og behandlingsheim	28	3	11	13
A - P1	Salem	45	1	0	37
Totalt		233	6	33	52

SONE A - Prosentvis bruk av parkeringskapasitet for individuelle parkeringsareal			Tidspunkt/Dato		
			28.09.	28.09.	28.09.
			10.00-11.00	13.00-14.00	19.00-20.00
Område	Adresse/lokaltet	Ant. parkeringsplasser (kapasitet)	Brukt kap. (%)	Brukt kap. (%)	Brukt kap. (%)
A - O1	Idrettsanlegget	95	0	22	1
A - O2	Skudenes ungdomsskole	65	3	2	2
A - O3	Skudenes bu- og behandlingsheim	28	11	39	46
A - P1	Salem	45	2	0	82
Totalt		233	3	14	22

SONE B - Antall parkeringer i individuelle parkeringsareal			Tidspunkt/Dato		
			28.09.	28.09.	28.09.
			10.00-11.00	13.00-14.00	19.00-20.00
Område	Adresse/lokalitet	Ant. parkeringsplasser (kapasitet)	Ant. biler	Ant. biler	Ant. biler
B - O1	Nylund	50	8	8	9
B - O2	Kaigata, fra Postvegen til Kirkevegen	25	3	7	0
B - O3	Kirkevegen	10	2	1	0
B - O4	Kaigata, fra Kirkevegen til Selvåg	10	6	9	2
B - O5	Selvåg, mellom Rekkevegen og torget	11	0	2	1
B - O6	Rekkevegen	12	6	7	0
B - O7	Selvåg, mellom kryss Kanalvegen og Nessegadå	8	2	2	0
B - O8	Kiwi, Kanalvegen	9	3	2	1
B - O9-10	Kanalvegen/Stykje	5	7	7	5
B - O11	Nessegadå + Kiwi	45	6	15	5
B - O12	Skudeneshavn kulturhus	15	4	3	2
B - O13	Parkering ved Kanalvegen, ved Kiwi	15	7	5	7
B - O14	Parkering ved Kanalvegen	7	5	5	5
B - O15	Lahammer	15	4	4	5
B - P1	Bak Karmøy skipsconsult/Unisea	30	8	7	3
B - P2	Bilverkstedet	35	6	6	6
B - P3	Ebeneser/Power Skudeneshavn/Helsehuset	70	8	15	5
B - P4	Bak Skudenes & Åkra sparebank	40	11	8	3
B - P5	Coop extra	50	14	22	13
B - P6	Coop extra, tilleggsareal på nordre siden av fv47	20	4	6	1
B - P7	Fv47 (Postvegen) mellom Selvåg og Kirkevegen	9	4	4	2
B - OP1-2	Legesenteret	15	6	6	2
B - OP3	Røde kors-huset	30	2	1	1
B - OP4	Torget	35	6	20	11
B - OP5	Parkering ved Kirkevegen/Søragedå	25	4	8	4
Totalt		485	136	180	93

SONE B - Prosentvis bruk av parkeringskapasitet for individuelle parkeringsareal			Tidspunkt/Dato		
			28.09.	28.09.	28.09.
			10.00-11.00	13.00-14.00	19.00-20.00
Område	Adresse/lokalitet	Ant. parkeringsplasser (kapasitet)	Brukt kap. (%)	Brukt kap. (%)	Brukt kap. (%)
B - O1	Nylund	50	16	16	18
B - O2	Kaigata, fra Postvegen til Kirkevegen	25	12	28	0
B - O3	Kirkevegen	10	20	10	0
B - O4	Kaigata, fra Kirkevegen til Selvåg	10	60	90	20
B - O5	Selvåg, mellom Rekkevegen og torget	11	0	18	9
B - O6	Rekkevegen	12	50	58	0
B - O7	Selvåg, mellom kryss Kanalvegen og Nessegadå	8	25	25	0
B - O8	Kiwi, Kanalvegen	9	33	22	11
B - O9-10	Kanalvegen/Stykke	5	140	140	100
B - O11	Nessegadå + Kiwi	45	13	33	11
B - O12	Skudeneshavn kulturhus	15	27	20	13
B - O13	Parkering ved Kanalvegen, ved Kiwi	15	47	33	47
B - O14	Parkering ved Kanalvegen	7	71	71	71
B - O15	Lahammer	15	27	27	33
B - P1	Bak Karmøy skipsconsult/Unisea	30	27	23	10
B - P2	Bilverkstedet	35	17	17	17
B - P3	Ebeneser/Power Skudeneshavn/Helsehuset	70	11	21	7
B - P4	Bak Skudenes & Åkra sparebank	40	28	20	8
B - P5	Coopextra	50	28	44	26
B - P6	Coopextra, tilleggsareal på nordre siden av fv47	20	20	30	5
B - P7	Fv47 (Postvegen) mellom Selvåg og Kirkevegen	9	44	44	22
B - OP1-2	Legesenteret	15	40	40	13
B - OP3	Røde kors-huset	30	7	3	3
B - OP4	Torget	35	17	57	31
B - OP5	Parkering ved Kirkevegen/Søragadå	25	16	32	16
Totalt		485	28	37	19

SONE C - Antall parkeringer i individuelle parkeringsareal			Tidspunkt/Dato		
			28.09.	28.09.	28.09.
			10.00-11.00	13.00-14.00	19.00-20.00
Område	Adresse/lokalitet	Ant. parkeringsplasser (kapasitet)	Ant. biler	Ant. biler	Ant. biler
C - O1	Ferjekaia	210	2	2	4
C - O2	Parkering ved Havnafjellet	110	3	8	3
C - O3	Tåkeluren, Gamle Skudeneshavn	20	5	7	2
C - O4	Søregadå	10	3	3	7
C - O5	Mælandsgården, Gamle Skudeneshavn	15	2	3	1
Totalt		365	15	23	17

SONE C - Prosentvis bruk av parkeringskapasitet for individuelle parkeringsareal			Tidspunkt/Dato		
			28.09.	28.09.	28.09.
			10.00-11.00	13.00-14.00	19.00-20.00
Område	Adresse/lokalitet	Ant. parkeringsplasser (kapasitet)	Brukt kap. (%)	Brukt kap. (%)	Brukt kap. (%)
C - O1	Ferjekaia	210	1	1	2
C - O2	Parkering ved Havnafjellet	110	3	7	3
C - O3	Tåkeluren, Gamle Skudeneshavn	20	25	35	10
C - O4	Søregadå	10	30	30	70
C - O5	Mælandsgården, Gamle Skudeneshavn	15	13	20	7
Totalt		365	4	6	5

8. OPPSUMMERING I TABELLFORM – HVERDAGER OG HELGEDAGER

8.1 KOPERVIK

Hverdager - Bruk av parkeringskapasitet (antall)						
	Tidspunkt/Dato					
	18.09.	18.09.	18.09.	18.09.	18.09.	18.09.
	07.00-08.00	10.00-11.00	13.00-14.00	16.00-17.00	20.00-21.00	23.00.00
Sone A	120	333	320	105	118	21
Sone B	97	327	331	121	118	68
Sone C	76	30	51	49	36	25
Sone D-G	67	43	55	39	55	30
Alle soner	360	733	757	314	327	144
Total kapasitet	1445	1445	1445	1445	1445	1445

Hverdager - Bruk av parkeringskapasitet (prosent)						
	Tidspunkt/Dato					
	18.09.	16.09.	17.09.	16.09.	16.09.	16.09.
	07.00-08.00	10.00-11.00	13.00-14.00	16.00-17.00	20.00-21.00	23.00.00
Sone A	19	53	51	17	19	3
Sone B	17	58	59	21	21	12
Sone C	39	67	64	47	33	33
Sone D-G	37	24	30	22	30	17
Alle soner	25	51	52	22	23	10

Helgedager - Bruk av parkeringskapasitet (antall)			
	Tidspunkt/Dato		
	14.09.	14.09.	14.09.
	10.00-11.00	13.00-14.00	19.00-20.00
Sone A	93	130	53
Sone B	119	143	169
Sone C	24	27	28
Sone D-G	36	41	28
Alle soner	272	341	278
Total kapasitet	1445	1445	1445

Helgedager - Bruk av parkeringskapasitet (prosent)			
	Tidspunkt/Dato		
	14.09.	14.09.	14.09.
	10.00-11.00	13.00-14.00	19.00-20.00
Sone A	15	21	9
Sone B	21	25	30
Sone C	32	36	37
Sone D-G	20	23	15
Alle soner	19	24	19

8.2 ÅKREHAMN

Hverdager - Bruk av parkeringskapasitet (antall)						
	Tidspunkt/Dato					
	27.09.	23.09.	19.09.	19.09.	19.09.	18.09.
	07.00-08.00	10.00-11.00	13.00-14.00	16.00-17.00	20.00-21.00	23.00-00.00
Sone A	8	108	120	96	14	3
Sone B	108	289	397	256	158	76
Sone C	273	302	264	69	40	35
Sone D-E	98	174	138	78	73	51
Sone F	9	50	35	30	41	14
Alle soner	496	923	954	529	326	179
Total kapasitet	2641	2641	2641	2641	2641	2641

Hverdager - Bruk av parkeringskapasitet (prosent)						
	Tidspunkt/Dato					
	27.09.	23.09.	19.09.	19.09.	19.09.	18.09.
	07.00-08.00	10.00-11.00	13.00-14.00	16.00-17.00	20.00-21.00	23.00-00.00
Sone A	3	37	41	33	41	1
Sone B	14	36	50	32	20	10
Sone C	47	52	45	12	7	6
Sone D-E	12	22	18	10	9	6
Sone F	5	27	19	16	22	7
Alle soner	19	35	36	20	12	7

Helgedager - Bruk av parkeringskapasitet (antall)			
	Tidspunkt/Dato		
	21.09.	21.09.	21.09.
	10.00-11.00	13.00-14.00	19.00-20.00
Sone A	111	108	67
Sone B	169	228	136
Sone C	54	59	24
Sone D-E	75	111	31
Sone F	31	18	84
Alle soner	440	524	342
Total kapasitet	2641	2641	2641

Helgedager - Bruk av parkeringskapasitet (prosent)			
	Tidspunkt/Dato		
	21.09.	21.09.	21.09.
	10.00-11.00	13.00-14.00	19.00-20.00
Sone A	38	37	23
Sone B	21	29	17
Sone C	9	10	4
Sone D-E	10	14	4

Sone F	17	10	45
Alle soner	17	20	13

8.3 SKUDENESHAVN

Hverdager - Bruk av parkeringskapasitet (prosent)						
	Tidspunkt/Dato					
	27.09.	27.09.	27.09.	27.09.	27.09.	27.09.
	07.00-08.00	10.00-11.00	13.00-14.00	16.00-17.00	20.00-21.00	23.00-00.00
Sone A	18	45	33	14	23	8
Sone B	80	190	223	108	116	88
Sone C	13	28	33	14	31	16
Alle soner	111	263	289	136	170	112
Total kapasitet	1083	1083	1083	1083	1083	1083

Hverdager - Bruk av parkeringskapasitet (prosent)						
	Tidspunkt/Dato					
	27.09.	23.09.	19.09.	19.09.	19.09.	18.09.
	07.00-08.00	10.00-11.00	13.00-14.00	16.00-17.00	20.00-21.00	23.00-00.00
Sone A	8	19	14	6	10	3
Sone B	16	39	46	22	24	18
Sone C	4	8	9	4	8	4
Alle soner	10	24	27	13	16	10

Helgedager - Bruk av parkeringskapasitet (antall)			
	Tidspunkt/Dato		
	28.09.	28.09.	28.09.
	10.00-11.00	13.00-14.00	19.00-20.00
Sone A	6	33	52
Sone B	136	180	93
Sone C	15	23	17
Alle soner	157	236	162
Total kapasitet	1083	1083	1083

Helgedager - Bruk av parkeringskapasitet (prosent)			
	Tidspunkt/Dato		
	28.09.	28.09.	28.09.
	10.00-11.00	13.00-14.00	19.00-20.00
Sone A	3	14	22
Sone B	28	37	19
Sone C	4	6	5
Alle soner	14	22	15



Foto: Håkon Randal