

# Søknad om seksjonering

<b>Tinglysingsrekvirenten (kommunen)</b>		
Kommunen skal fylle ut dette feltet og sende skjemaet til Kartverket.		
Kommunens navn Karmøy Kommune	Kommunens adresse Rådhuset, postboks 167, 4291 Kopervik	Kontaktperson

<b>1. Opplysninger om innsenderen</b>			
Feltet skal fylles ut av den som sender inn søknaden til kommunen. Dette kan være den som eier eiendommen (hjemmelshaveren), men også en advokat eller annen med fullmakt fra hjemmelshaveren(e).			
Navn Odd Hansen Prosjekt AS	Fødselsnr./Org.nr. 999 568 807	E-postadresse kjetil@oddhansen.no	
Adresse Longhammarvegen 7	Postnummer 5536	Poststed Haugesund	Telefonnummer 906 69 872

<b>2. Opplysninger om eiendommen</b>				
Kommunenr. 1149	Kommunens navn Karmøy Kommune	Gårdsnr. 148	Bruksnr. 1060	Festenr.

<b>3. Hvem eier/fester eiendommen? (Hjemmelshaver(e))</b>		
Fødselsnr./Org.nr. (11/9 siffer)	Navn	Eierandel (oppgis som brøk)
989 983 474	Norheim Handespark AS	1/1

<b>4. Søknad (ønsket oppdeling av eiendommen)</b>																			
Eiendommen søkes oppdelt i eierseksjoner slik det fremgår av fordelingslisten nedenfor. Dersom eiendommen ønskes oppdelt i flere enn seksti seksjoner, må du fortsette utfyllingen på søknadens siste side.																			
Seksjonsnummer	Seksjonens formål				Sameiebrøk (teller)				Tilleggsareal										
	B = Boligseksjon (omfatter også fritidsboliger) N = næringsseksjon SB = samleseksjon bolig SN = samleseksjon næring				Her skriver du telleren til seksjonen. Nederst skriver du nevneren, som vil være summen av tellerne til samtlige seksjoner i sameiet.				Fyll ut denne kolonnen hvis seksjonen skal ha tilleggsareal. B = tilleggsareal i bygning G = tilleggsareal i grunn (krever oppmålingsforretning) BG = tilleggsareal i bygning og grunn (krever oppmålingsforretning)										
S.nr	Formål	Brøk (teller)	Tilleggsareal	S.nr	Formål	Brøk (teller)	Tilleggsareal	S.nr	Formål	Brøk (teller)	Tilleggsareal	S.nr	Formål	Brøk (teller)	Tilleggsareal	S.nr	Formål	Brøk (teller)	Tilleggsareal
1	B	84	B	13	B	86	B	25				37				49			
2	B	60	B	14	B	61	B	26				38				50			
3	B	60	B	15	B	60	B	27				39				51			
4	B	60	B	16	B	61		28				40				52			
5	B	60	B	17	B	107		29				41							
6	B	60	B	18				30				42							
7	B	84	B	19				31				43							
8	B	60	B	20				32				44							
9	B	60	B	21				33				45							
10	B	60	B	22				34				46							
11	B	60	B	23				35				47							
12	B	60	B	24				36				48							
Sum tellere:		1143		Nevner =		1143													

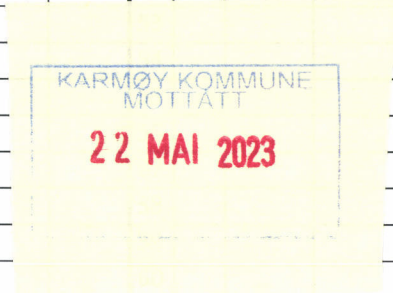

Dato 15/5.23	Innsenderens underskrift <i>Kjetil AL</i>
-----------------	--

## 5. Nødvendige dokumenter som skal tinglyses samtidig med seksjoneringen

Her skal søker kun gi opplysninger om dokumenter som er nødvendige for at seksjoneringen skal kunne tinglyses, for eksempel dokumenter som inneholder opplysninger om fordeling av opprinnelige sameieandeler.

## 6. Egenerklæring om at vilkårene i eierseksjonsloven er oppfylt

Hjemmelshaver(ne) erklærer at:

- a)  hver seksjonseier har enerett til å bruke en bruksenhet
- b)  hver bruksenhets hoveddel er en klart avgrenset og sammenhengende del av en bygning på eiendommen og har egen inngang fra fellesareal, fra naboeiendom eller fra egen tilleggsdel
- c)  det er avsatt tilstrekkelig parkeringsareal til å sikre det antallet parkeringsplasser som følger av byggetillatelsen eller plangrunnlaget
- d)  seksjoneringen omfatter alle bruksenhetene i eiendommen
- e)  seksjoneringen omfatter bare én grunneiendom, festegrunn eller anleggseiendom, eller at kommunen med samtykke fra Kartverket har gjort unntak fra vilkåret
- f)  det er fastsatt om den enkelte seksjon skal brukes til boligformål eller annet formål, og bruksformålet er i samsvar med arealplanformålet, eller annen bruk det er gitt tillatelse til
- g)  rammetillatelse eller igangsettingstillatelse er gitt dersom seksjoneringen gjelder planlagt bygning eller søknadspliktige tiltak i eksisterende bygg
- h)  arealer som andre seksjonseiere trenger tilgang til, og arealer som etter plan- og bygningsloven er avsatt til felles uteoppholdsareal, seksjoneres til fellesareal
- i)  det er fastsatt vedtekter.

**Hjemmelshaver(ne) er kjent med at det er straffbart å avgi eller benytte uriktig erklæring, jf. straffeloven § 365**

## 7. Egenerklæring om at lovens tilleggsvilkår for seksjonering til bolig er oppfylt

Hjemmelshaver(ne) erklærer at:

- Hver boligseksjon er en lovlig etablert boenhet etter plan- og bygningsloven og har kjøkken, bad og wc innenfor hoveddelen av bruksenheten og at bad og wc er i eget eller egne rom eller
- boligseksjonen skal brukes til fritidsbolig, eller
- alle boligene inngår i en samleseksjon bolig

Dato | Innsenderens underskrift

15/5-23



## 8. Vedlegg som skal følge søknaden

- a) Situasjonsplan over eiendommen som tydelig angir eiendommens grenser, omrisset av bebyggelsen og grensene for eventuelle utendørs tilleggsdeler som skal inngå i bruksenhetene
- b) Plantegninger over etasjene i bygningen, inkludert kjeller og loft. På tegningene skal bruksenhetens arealer og avgrensinger, forslag til seksjonsnummer og bruken av de enkelte rom angis tydelig
- c) Sameiets vedtekter
- d) Rekvisisjon av oppmålingsforretning dersom noen av bruksenhetene har utendørs tilleggsareal
- e) Dokumentasjon på at boligseksjoner oppfyller kravene til å være selvstendige boenheter etter plan- og bygningsloven. Som regel vil slik dokumentasjon fremgå av tillatelse etter plan- og bygningsloven, men også opplysninger fra matrikkelen, tinglyste klausuler eller annet dokument kan tjene som dokumentasjon
- f) Samtykke fra rettighetshaver hvis det er tinglyst urådighetserklæring som går ut på at eiendommen ikke kan disponeres over uten samtykke fra rettighetshaver. Samtykket må være med original signatur
- g) Dersom det er flere hjemmelshavere til eiendommen som skal seksjoneres, skal skjemaet «Fordeling av sameieandeler ved seksjonering» vedlegges.

## 9. Innsendte plantegninger

- Som hjemmelshaver(e) bekrefter jeg/vi at de vedlagte plantegningene stemmer overens med den faktiske planløsningen

## 10. Underskrifter

Sted og dato Haugesund 15/5-23	Hjemmelshavers underskrift 	Gjenta navn med blokkbokstaver Kjetil Alvheim iht. generalfullmakt
Sted og dato	Hjemmelshavers underskrift	Gjenta navn med blokkbokstaver
Sted og dato	Hjemmelshavers underskrift	Gjenta navn med blokkbokstaver
Sted og dato	Hjemmelshavers underskrift	Gjenta navn med blokkbokstaver
Sted og dato	Hjemmelshavers underskrift	Gjenta navn med blokkbokstaver
Sted og dato	Hjemmelshavers underskrift	Gjenta navn med blokkbokstaver
Sted og dato	Hjemmelshavers underskrift	Gjenta navn med blokkbokstaver

## 11. Kommunens saksbehandling

- a)  Kommunen har utarbeidet og vedlagt matrikkelkart for utendørs tilleggsdeler
- b)  Brev med orientering om vedtaket er sendt til innsenderen (må krysses av)

## 12. Kommunen bekrefter at tillatelse til seksjonering er gitt for (må fylles ut):

Kommunenr. 1149	Kommunens navn Karmøy Kommune	Gårdsnr. 148	Bruksnr. 1060	Festenr.
Dato	Underskrift	Stempel		

Dato 15/5-23 | Innsenderens underskrift

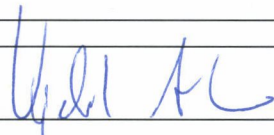

#### 4. Søknad (ønsket oppdeling av eiendommen), fortsettelse.

Eiendommen søkes oppdelt i eierseksjoner slik det fremgår av fordelingslisten nedenfor

Seksjonsnummer		Seksjonens formål B = Boligseksjon (omfatter også fritidsboliger) N = næringsseksjon SB = samleseksjon bolig SN = samleseksjon næring			Sameiebrøk (teller) Her skriver du telleren til seksjonen. Nederst skriver du nevneren, som vil være summen av tellerne til samtlige seksjoner i sameiet.			Tilleggsareal Fyll ut denne kolonnen hvis seksjonen skal ha tilleggsareal. B = tilleggsareal i bygning G = tilleggsareal i grunn (krever oppmålingsforretning) BG = tilleggsareal i bygning og grunn (krever oppmålingsforretning)											
S.nr	Formål	Brøk (teller)	Tilleggsareal	S.nr	Formål	Brøk (teller)	Tilleggsareal	S.nr	Formål	Brøk (teller)	Tilleggsareal	S.nr	Formål	Brøk (teller)	Tilleggsareal	S.nr	Formål	Brøk (teller)	Tilleggsareal
61				85				109				133				157			
62				86				110				134				158			
63				87				111				135				159			
64				88				112				136				160			
65				89				113				137				161			
66				90				114				138				162			
67				91				115				139				163			
68				92				116				140				164			
69				93				117				141				165			
70				94				118				142				166			
71				95				119				143				167			
72				96				120				144				168			
73				97				121				145				169			
74				98				122				146				170			
75				99				123				147				171			
76				100				124				148				172			
77				101				125				149				173			
78				102				126				150				174			
79				103				127				151				175			
80				104				128				152				176			
81				105				129				153				177			
82				106				130				154				178			
83				107				131				155				179			
84				108				132				156				180			
Sum tellere:								Nevner =											

Dato

15/5.23

Innsenderens underskrift

*Kjell AC*



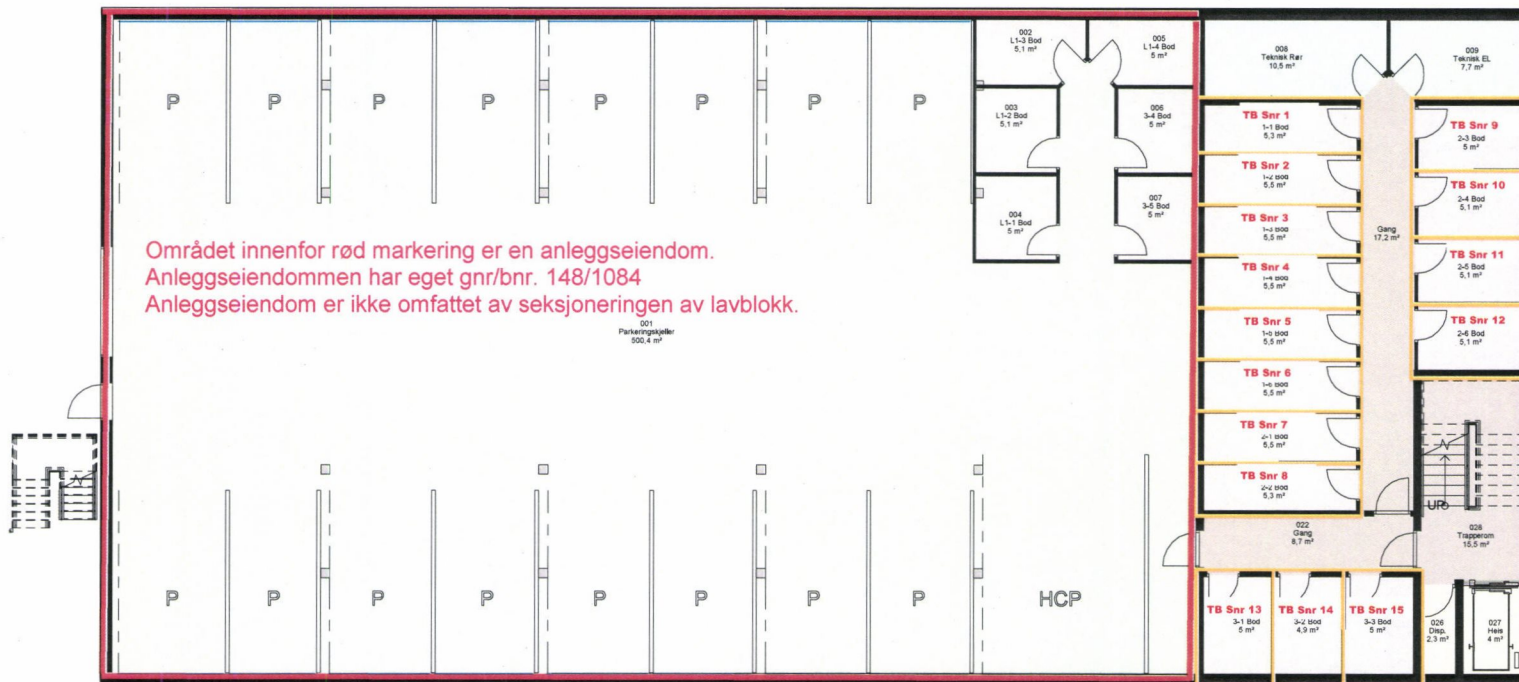

Seksjoneringstegninger  
Gnr 148 / Bnr 1060  
Plan etg U1

1		Salgstegning		27.04.2021		RT	
Nr.:		Revisjoner:		Dato:		Utført av: Kontroll	
Kunde		Odd Hansen Prosjekt AS					
Arktekt		Prosjekt		Tilak		Tilakets adresse	
RT		Norheimmarka Lavblokk		Oppføring av leilighetsblokk		Norheim, Kamsund	
Gnr/Bnr		Et- 0 garasje 1-100 - Salgstegning		Målestokk: 1 : 100		Størrelse: A2	
Rev		1		Prosjektnr.: 50020		Tegningsnr.: -A70-L2-01	

A70-L2-01

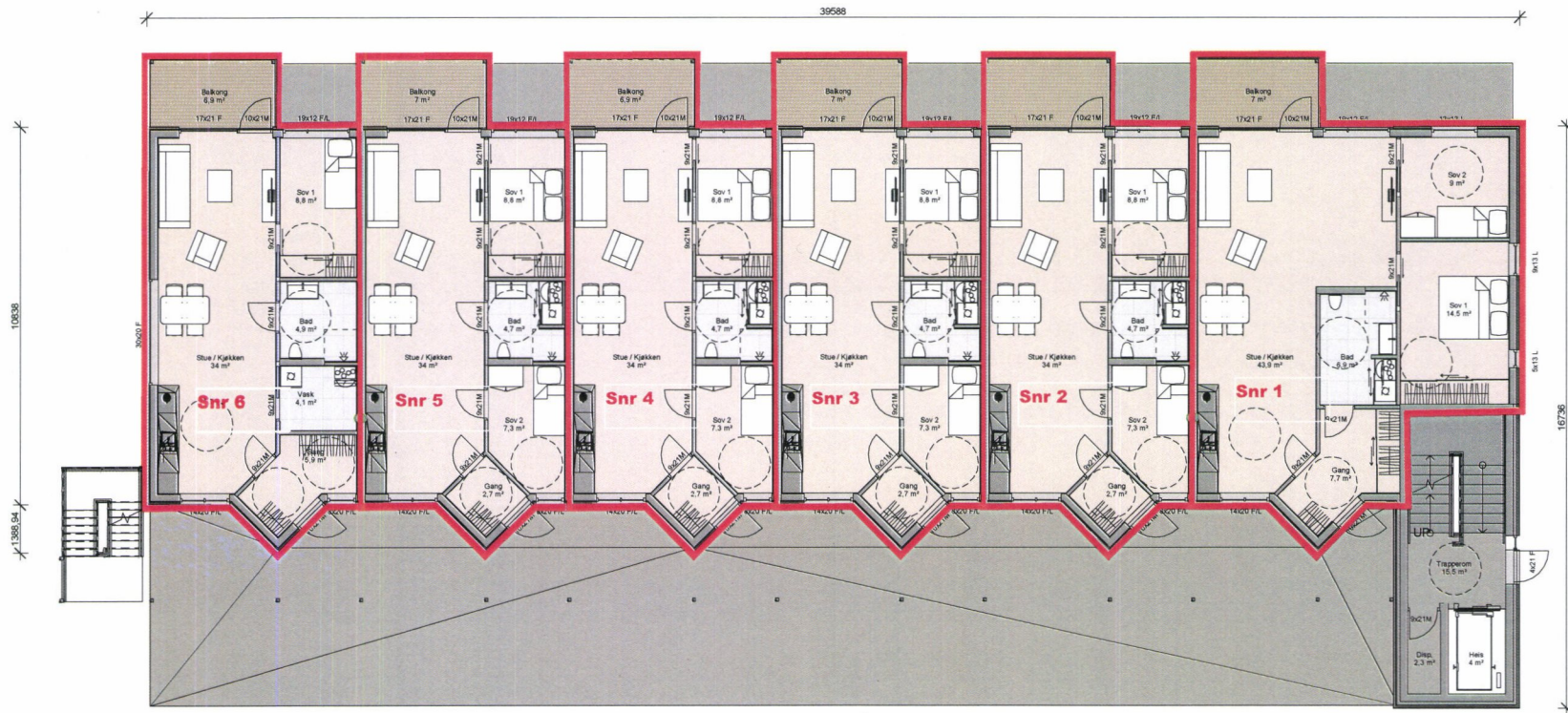

Seksjoneringstegninger  
 Gnr 148 / Bnr 1060  
 Plan 1 etg.

Nr.:	Revisjoner:	Dato:	Utført av:	Kontroll:
<b>ODD HANSEN</b>		Kunde:		
Odd Hansen Prosjekt AS		Tilbets adresse:		
Arkitekt:	Prosjekt:	Tilbak:	Gnr/Bnr:	
RT	Norheimmarka Lavblokk	Oppføring av leilighetsblokk	Norheim, Karmund	
Dokumentnavn:	Målestokk:	Størrelse:	Prosjektnr.:	Tegningsnr.:
<b>Et. 1 plan 1-100 - Anmeldelsestegning</b>	1 : 100	A2	50020	-A20-L2-02
Rev				

A20-L2-02





Seksjoneringstegninger  
 Gnr 148 / Bnr 1060  
 Plan 2 etg.

Nr.:	Revisjoner:	Kunde:	Dato:	Utført av:	Kontroll:
<b>ODD &amp; HANSEN</b>		Odd Hansen Prosjekt AS			
Arktekt:	Prosjekt:	Tilbak:	Tilbakets adresse:	Gnr/Bnr:	
RT	Norheimsmarka Lavblokk	Oppføring av leilighetsblokk	Norheim, Karmsund		
Documentnavn:	Målestokk:	Størrelse:	Prosjektnr.:	Tegningsnr.:	Rev
Et. 2 plan 1-100 - Anmeldelsestegning	1 : 100	A2	50020	-A20-L2-03	

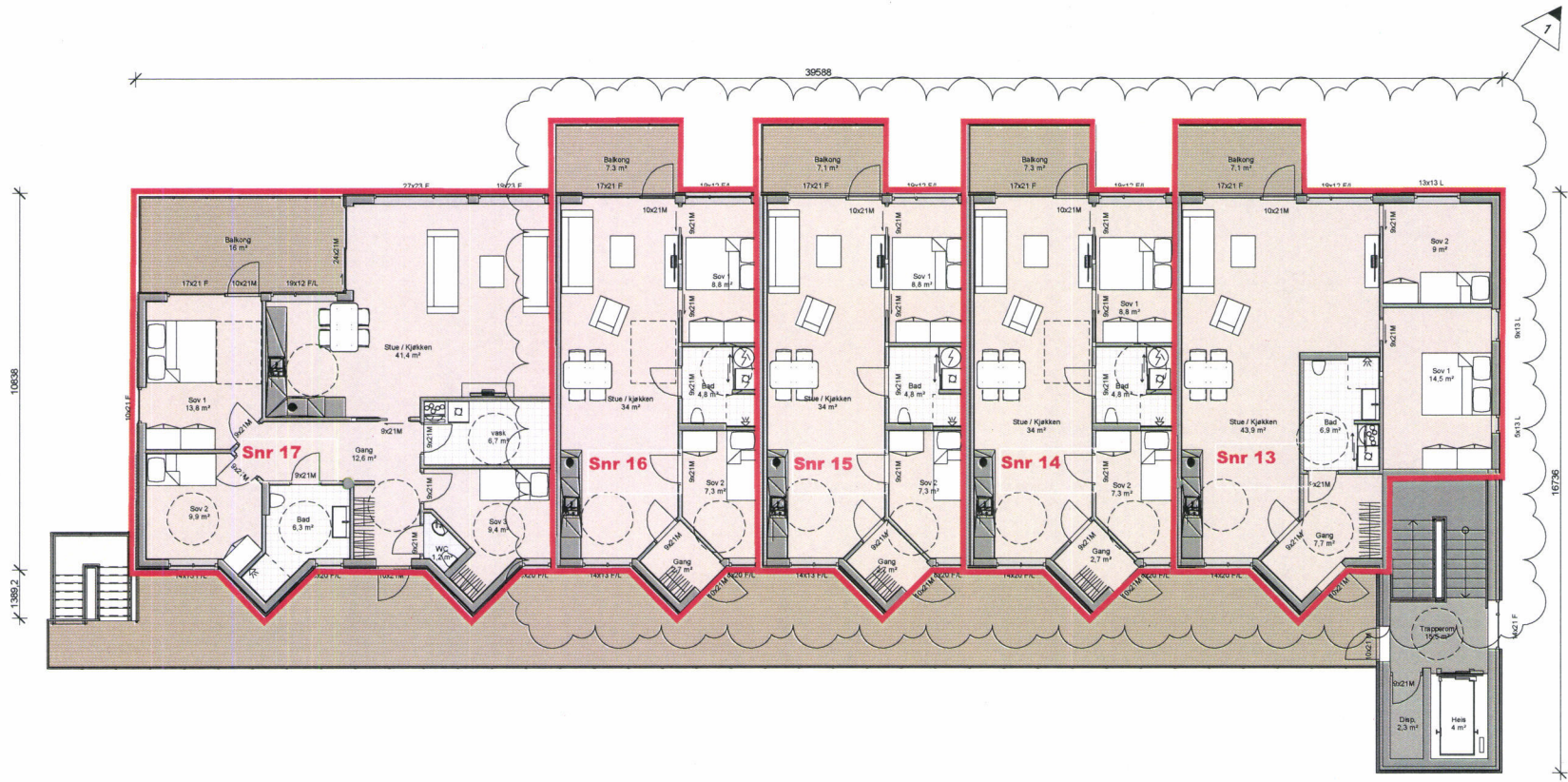

Seksjoneringstegninger  
 Gnr 148 / Bnr 1060  
 Plan 3 etg.

1		Endringsøknad		05.10.22		TS		RT	
Nr.:		Revisjoner:		Dato:		Utført av:		Kontroll	
<b>ODD HANSEN</b>				Kunde: Odd Hansen Prosjekt AS					
Arkitekt:	Prosjekt:	Tiltak:	Tilbets adresse:	Gnr/Bnr:					
RT	Norheimmarka Lavblokk	Oppføring av leilighetsblokk	Norheim, Karmsund						
Dokumentnavn:			Målestokk:	Størrelse:	Prosjektnr.:	Tegningenr.:		Rev	
Et. 3 plan 1-100 - Anmeldelsestegning			1 : 100	A2	50020	- A20-L2-04		1	

A20-L2-04



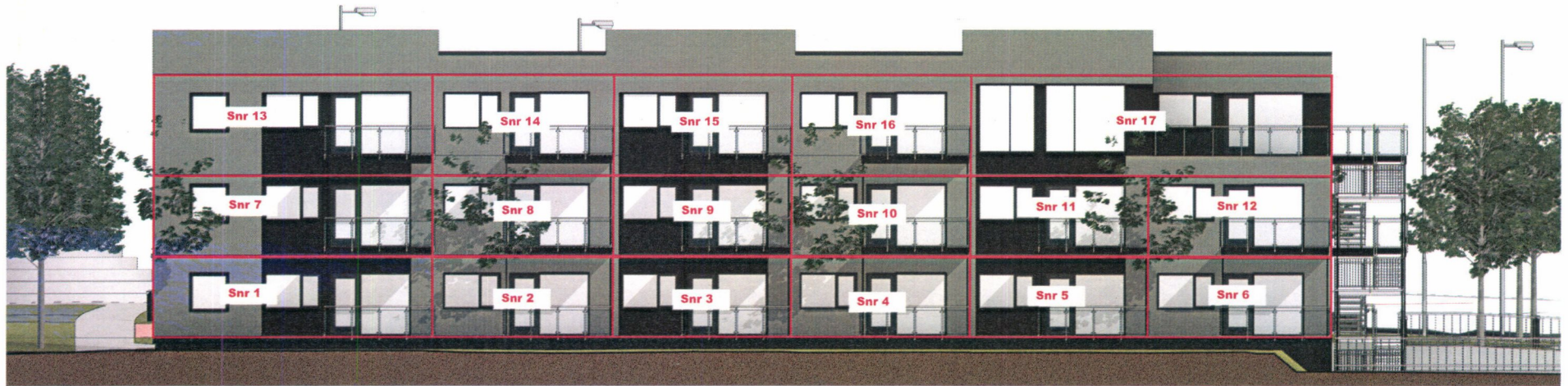

Nord  
1:50

Seksjoneringstegninger  
Gnr 148 / Bnr 1060

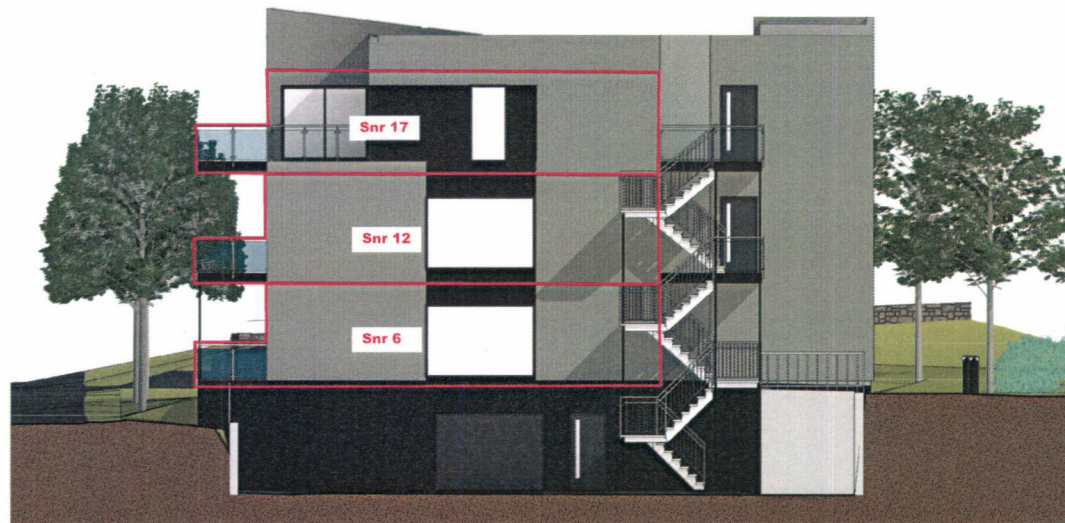

Vest  
1:50

Kontaktperson		15.11.2017		17		BT	
Firma		Snr		LØST		1	
OBS HANSEN		Firma		OBS HANSEN Prosjekt AS		1	
Prosjekt		Snr		Snr		Snr	
Fase		1:50		AD		00020 -A454-2-01	
Fase		1:50		AD		00020 -A454-2-01	





Sør  
1:50

Seksjoneringstegninger  
Gnr 148 / Bnr 1060

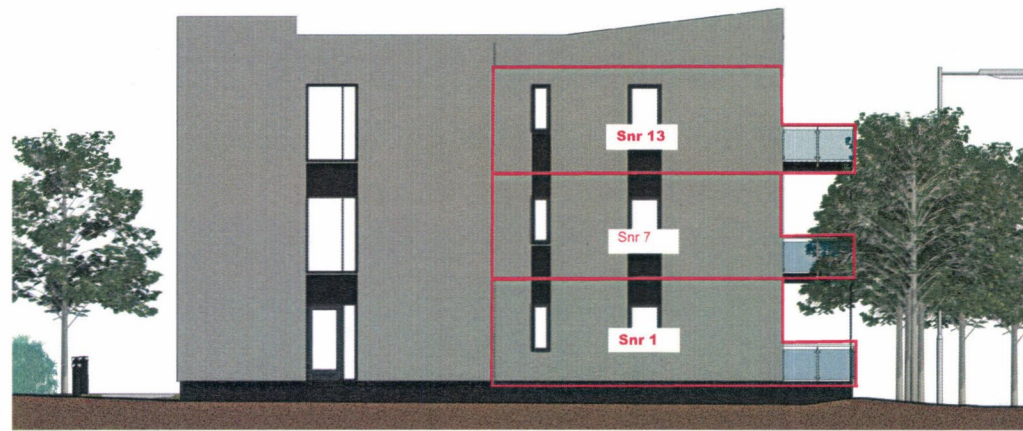

Øst  
1:50

Eiendomsnr.		148/200		33		Øst	
Byggenavn		Løsn.		Dato		Skisse av	
0000 HANSEN				Ost Hansen Prosjekt AS			
Prosjekt		Næringsmiddel, arbeid		Skisse		Opplyst, kontrollert	
Dokumentnr.		1:50		AD		50020 -A491-2-02	
Fasade Sør og Øst				1:50		AD 50020 -A491-2-02 1	



Situasjonskart  
Gnr 148 / Bnr 1060

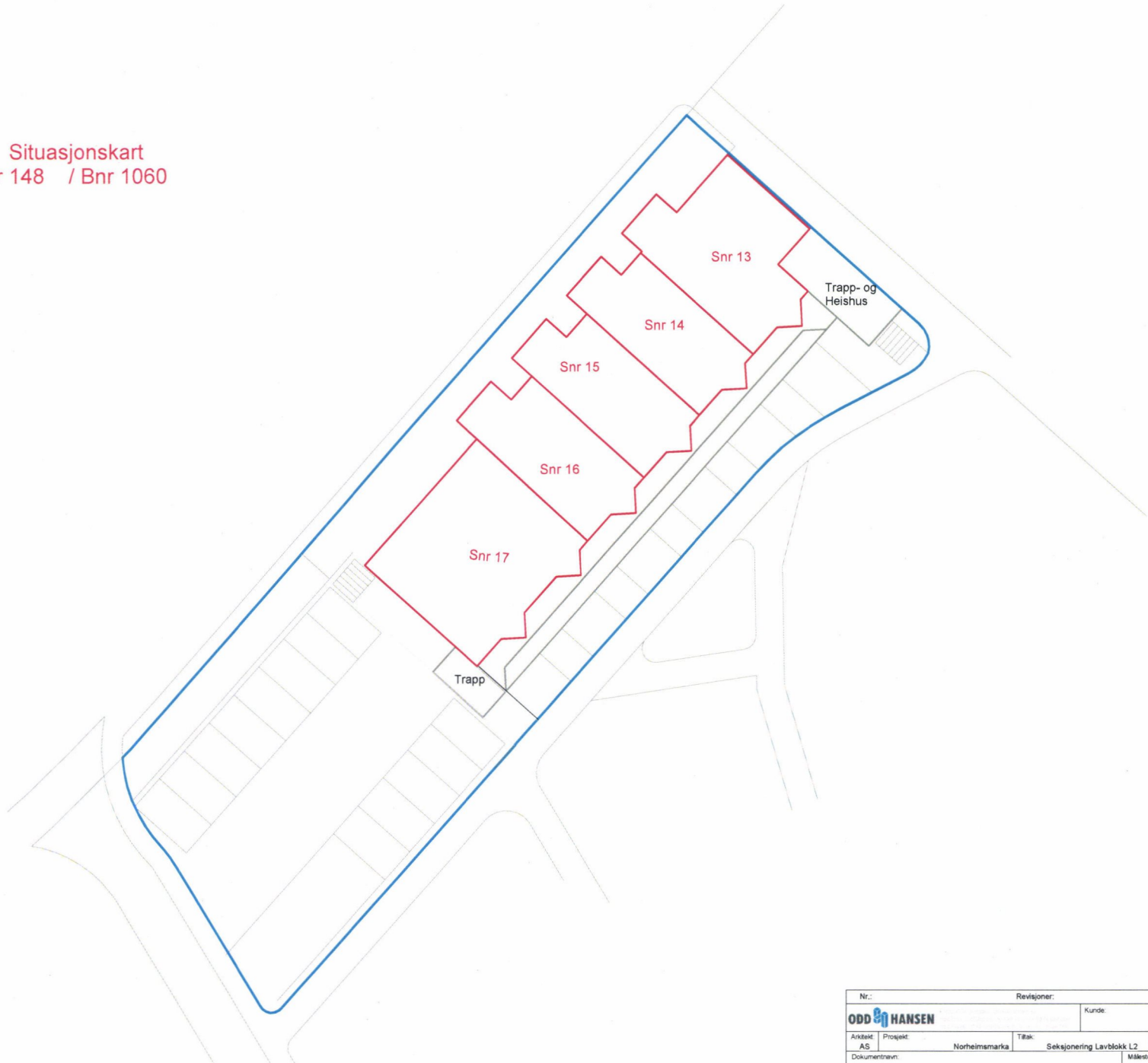

Å10-01

Nr.:		Revisjoner:		Dato:		Utført av:		Kontroll	
<b>ODD HANSEN</b>						Kunde: <b>Odd Hansen</b>			
Arkteid	Prosjekt	Tiltak	Tilråttets adresse			Gnr/Bnr			
AS	Norheimsmarka	Seksjonering Lavblokk L2	Norheimsmarka, 5542 Karmsund						
Dokumentnavn:		Målestokk:	Størrelse:	Prosjektnr.:	Tegningsnr.:		Rev		
<b>Situasjonsplan Seksjonering 1-200</b>		1 : 200	A2	50020	-A10-01				