

Karmøy kommune

Søknad om vann- og avløpsarbeid

Referansenummer: KTBL8711

Foretak

 EDVARDSSEN GRAVING OG TRANSPORT AS
Org.nr: 913826590
Leirvågvegen 38
5546 RØYKSUND

 **Kontakt**
Jarle Edvardsen

 **Telefon**
91637823

 **Mobil**
91637823

 **Epost**
Post@jarleedwardsen.no

Kontaktperson

 Edvardsen Jarle

 **Telefon**
91637823

 **Telefon**
91637823

 **Epost**
Post@jarleedwardsen.no

Eiendomsdetaljer

 **Adresse**
Nygårdbakken 22

 **Gårds- og bruksnummer**
122/7

 **Bygningsnummer**
13699585

 **Bolignummer**
H0101

Eier/tiltakshaver

 **Navn**
Melkeråen Ola

 **Adresse**
Nygårdbakken 24, 5546 Røyksund
NORGE

Eksisterende bygg

 **Våningshus**
Bygnings-ID: 13699585

Arbeid som skal utføres

- ★ **Type tiltak**
Ny tilkobling til offentlig vann-/avløpsanlegg
- ★ **Bygningstype**
Bolig
- 📄 **Beskrivelse av tiltaket**
Koble til kommunalt vann.
- ★ **Type arbeid**
Vann, utvendig
- 🕒 **Tiltakets planlagte varighet**
Oppstartsdato
05.06.2023
- Ferdigdato**
30.06.2023

Beskrivelse av stikkledninger

- ★ **Vann**
Kobles til ledning av type VL SJK på 200 mm med tilkoblingstype ANB
- ★ **Røranlegg på annen eiendom**
Erklært tinglysning:
erklæring ola melkeråen.pdf

Utvendig utstyr

- **Anboring**
Målemetode XY: Direkte innlagt på skjerm **82**, Eier: Privat (bygningseier)
- **Stoppekran**
Målemetode XY: Direkte innlagt på skjerm **82**, Eier: Privat (bygningseier)
- 🔗 **Vannledning**
Dimensjon: 63mm, Materiale: Polyet. høy dens **PE100**, Målemetode XY: Direkte innlagt på skjerm **82**, Eier: Privat (bygningseier)
- 🔗 **Vannledning**
Dimensjon: 63mm, Materiale: Polyet. høy dens **PE100**, Målemetode XY: Direkte innlagt på skjerm **82**, Eier: Privat (bygningseier)

Skisse

Generert skisse

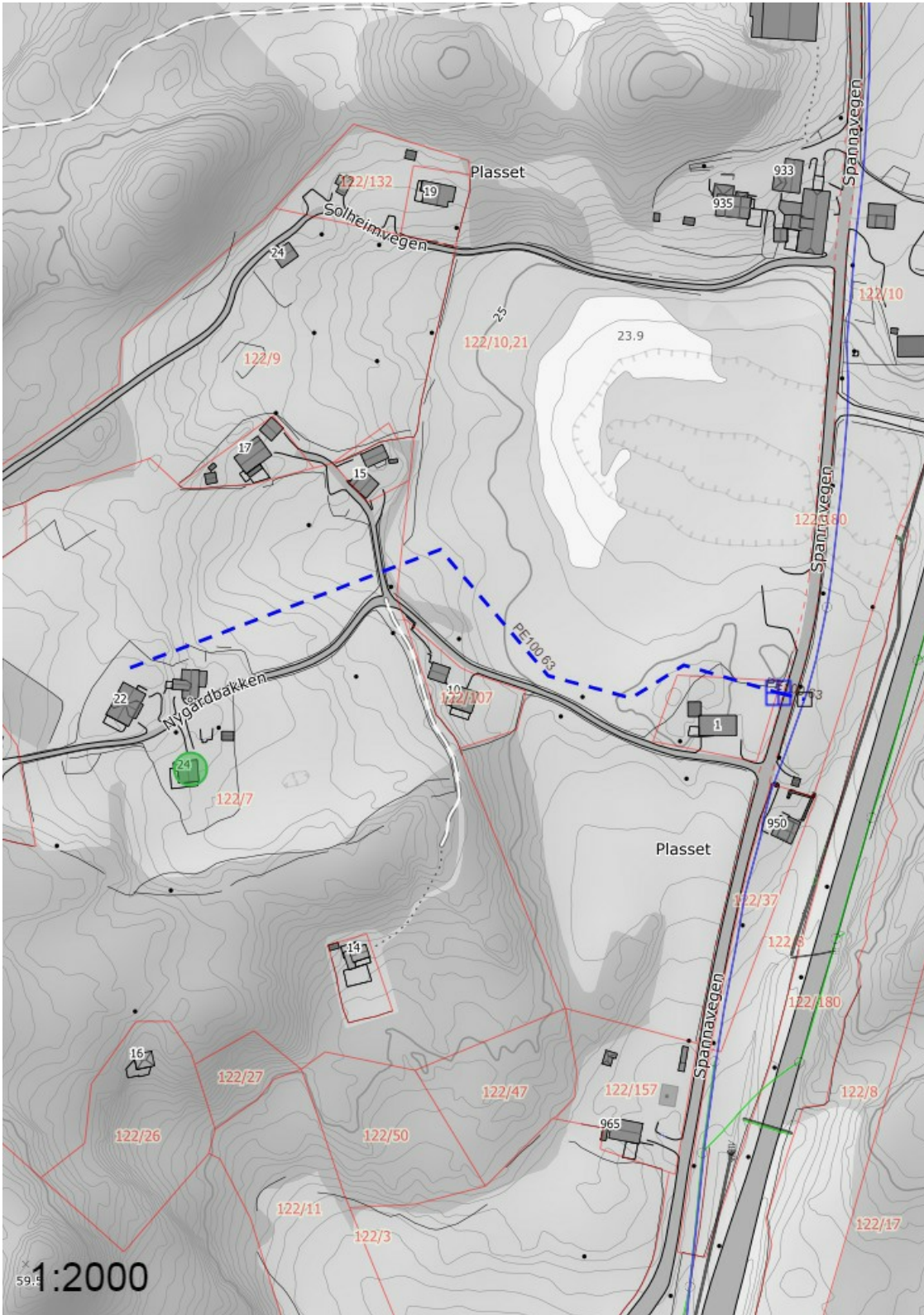

OBS! Kartskissen er tilpasset størrelsen på dokumentet og er derfor ikke i riktig målestokk. Se kartskisse i vedlegg for å få korrekt målestokk.

Vedlegg

Filer (0)

Andre opplysninger

