

SITUASJONSKART

MED REGULERINGSPLAN

KARMØY KOMMUNE

SEKTOR AREAL OG BYGGESAK



Reg.plannr.: 4089 - Ny landfallstunnell på Kalstø

Adresse:

Gnr/Bnr: 83/28

Målestokk: 1:3500

Datum: Euref 89/UTM 32 Dato : 20.04.2023

Tiltakshaver:

Vedlegg D:



Kartet kan inneholde feil, noen grenser er usikre.

Fargelagt kart må innsendes ved søknad eller melding.

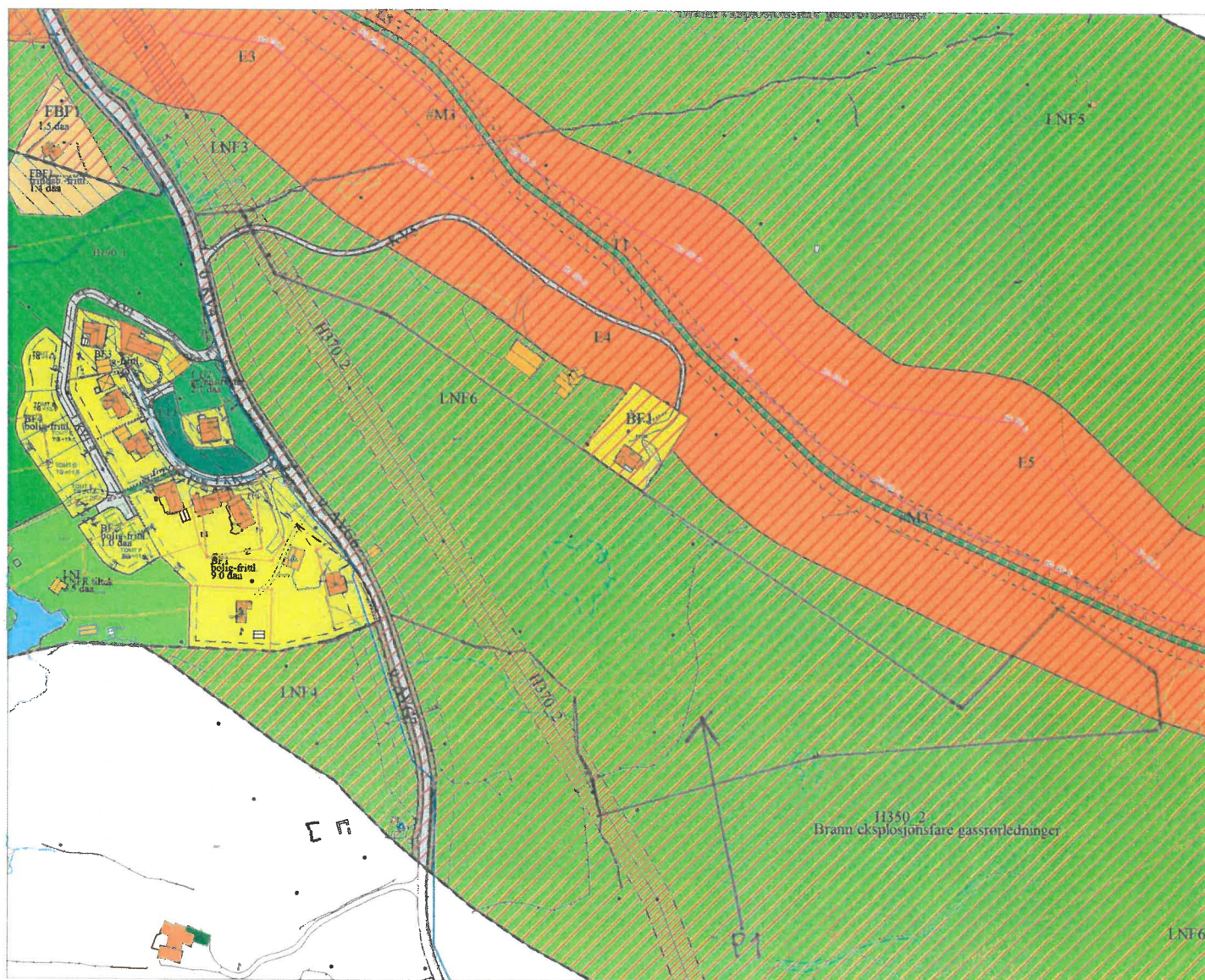

Tegnforklaring:

Vegkant	—
Høydekurve	—
Eiendomsgrense målt	—●
Eiendomsgrense usikre	- - -
Bygg -takflate	□
Bygg -planlagt	□
Høyspent, stolper	—●
Kommunale VA-ledninger	—●

Reguleringsformål:

Samferdselanlegg og teknisk infrastruktur	■
Forretning	■
Fritidsbebyggelse	■
Allmenntilgjengelig formål	■
Industri/lager	■
Friområde	■
Garasjeanl./bensinst.	■
Trafikkområde	■

Landbruksområde	■
SKRAVERTE OMRÅDER	■
Fare	■
Felles	■
Spesialområde	■
LINJER	■
Frisiktlinje	- - -
Byggegrense	- - -
Planens begrensning	—

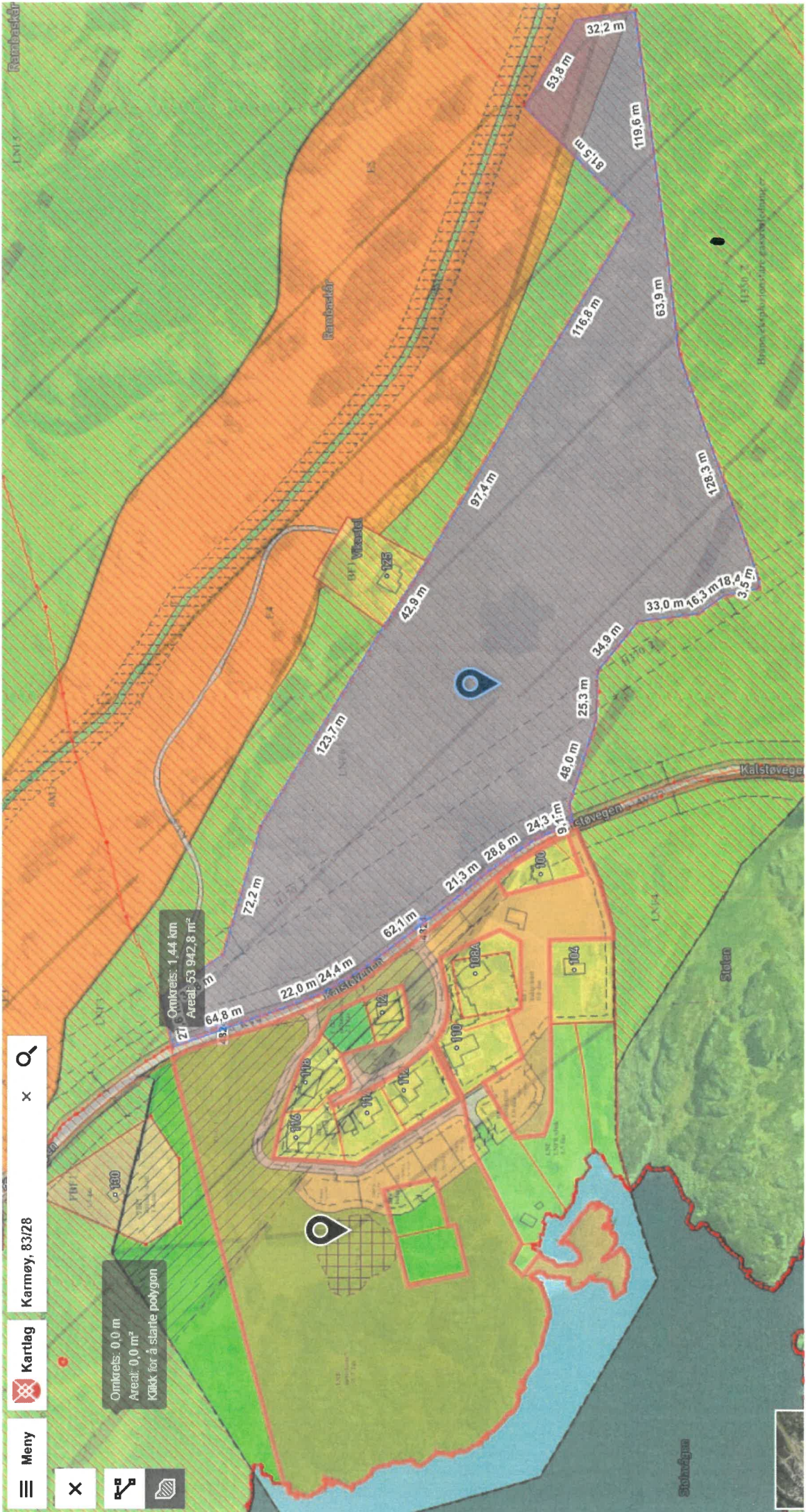

Rambaskei

1151.5

Rambaskei

Vindel

1153.0

Støien

Støineggen

Meny Kartlag Karmøy, 83/28 x

Omkrets: 0,0 m
 Areal: 0,0 m²
 Klikk for å starte polygon

Omkrets: 1,44 km
 Areal: 93 942,8 m²

- 64,8 m
- 22,0 m
- 24,4 m
- 62,1 m
- 21,3 m
- 28,6 m
- 24,3 m
- 9,1 m
- 48,0 m
- 25,3 m
- 34,9 m
- 33,0 m
- 16,3 m
- 18,4 m
- 3,5 m
- 128,3 m
- 63,9 m
- 116,8 m
- 81,5 m
- 119,6 m
- 32,2 m
- 53,8 m
- 72,2 m
- 123,7 m
- 42,9 m
- 97,4 m

x