

# SITUASJONSKART

## MED REGULERINGSPLAN

KARMØY KOMMUNE

SEKTOR AREAL OG BYGGESAK



Reg.plannr.: 4089 - Ny landfallstunnell på Kalstø

Adresse:

Gnr/Bnr: 83/28

Målestokk: 1:3500

Datum: Euref 89/UTM 32 Dato: 20.04.2023

Tiltakshaver:

Vedlegg D:



Kartet kan inneholde feil, noen grenser er usikre.

Fargelagt kart må innsendes ved søknad eller melding.

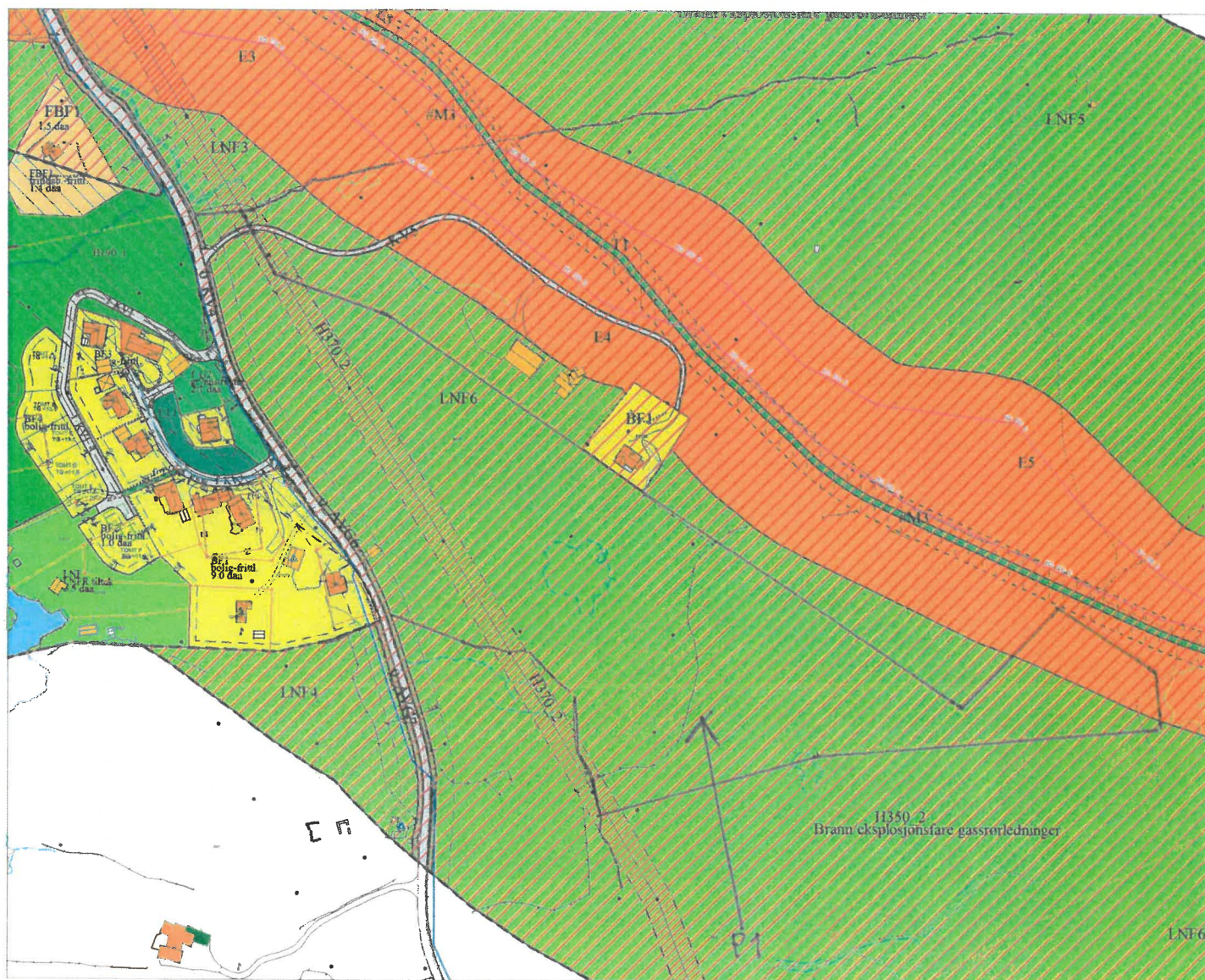

### Tegnforklaring:

Vegkant	—
Høydekurve	—
Eiendomsgrense målt	—●
Eiendomsgrense usikre	- - -
Bygg -takflate	□
Bygg -planlagt	□
Høyspent, stolper	—●
Kommunale VA-ledninger	—●

### Reguleringsformål:

Samferdselanlegg og teknisk infrastruktur	■
Forretning	■
Fritidsbebyggelse	■
Allmennyttig formål	■
Industri/lager	■
Friområde	■
Garasjeanl./bensinst.	■
Trafikkområde	■

Landbruksområde	■
SKRAVERTE OMRÅDER	■
Fare	■
Felles	■
Spesialområde	■
LINJER	■
Frisiktlinje	- - -
Byggegrense	- - -
Planens begrensning	—

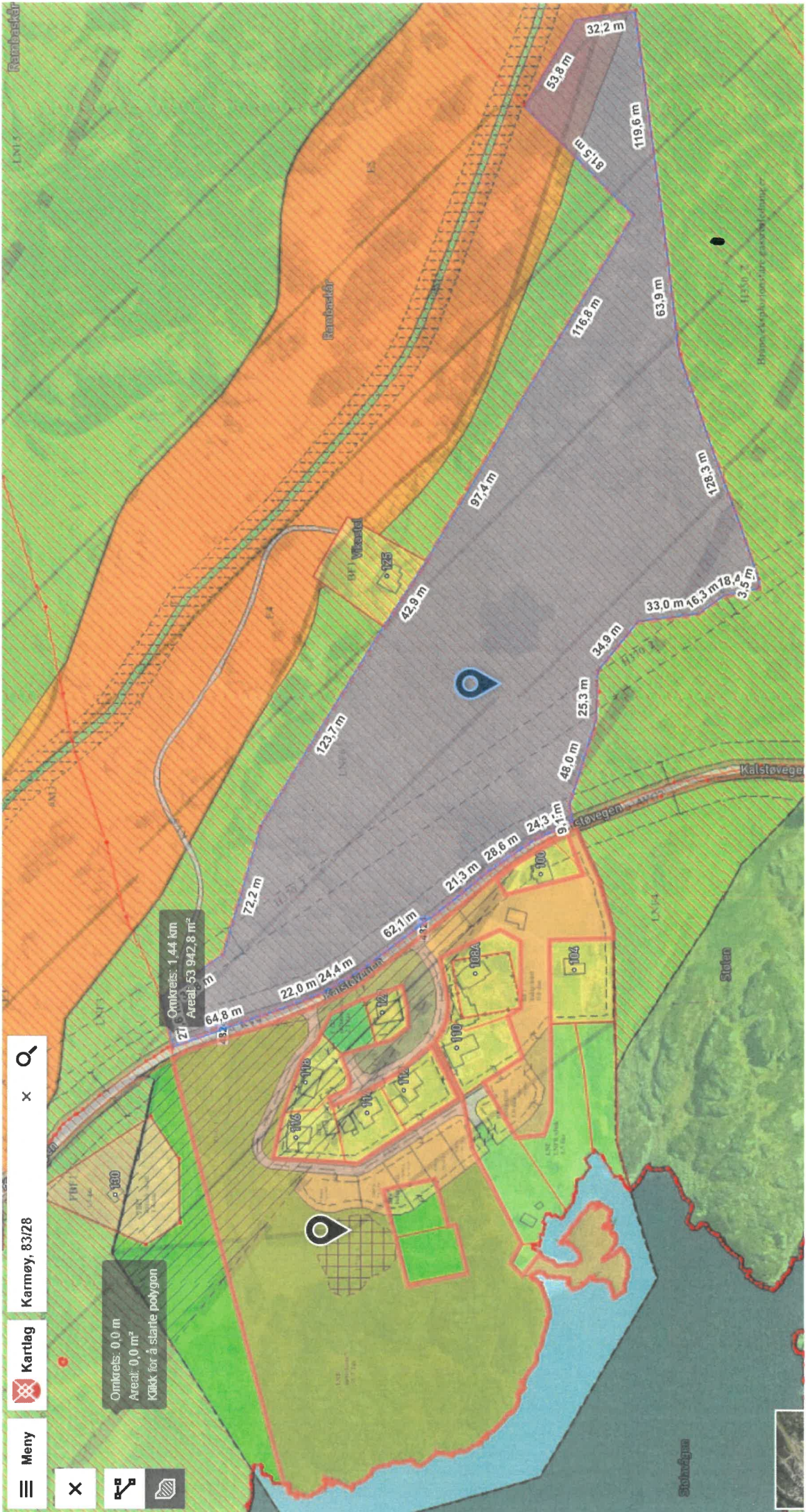

 Meny     Kartlag  Karmøy, 83/28  

Omkrets: 0,0 m  
 Areal: 0,0 m<sup>2</sup>  
 Klick för å starte polygon

Omkrets: 1,44 km  
 Areal: 53 942,8 m<sup>2</sup>