

**For matrikkelenhet:**

Kommune: 1149 - KARMØY

Gårdsnummer: 68

Bruksnummer: 37

Utskriftsdato/klokkeslett: 24.05.2023 kl. 14:52

Produsert av: André Larsen - 1149

Attestert av: Karmøy kommune

**Orientering om matrikelbrev**

Matrikelbrevet er hjemlet i «Lov om eigedomsregistrering» (matrikellova) av 17. juni 2005. Etter definisjonen i matrikellovens § 3 d) er matrikelbrevet en attestert utskrift av matrikkelen som viser alle registrerte opplysninger om en matrikkelenhet ved oppgitt dato.

Om fullstendighet og nøyaktighet i matrikelbrevet

Matrikkelen ble etablert ved konvertering av data fra tidligere registre. Det kan variere hvor gode disse dataene er med hensyn på fullstendighet og nøyaktighet. I enkelte tilfeller kan grensepunkt og grenselinjer mangle helt eller delvis eller være feil registrert. Det kan også være feil og mangler ved registrert bygnings- og adresseinformasjon. Fullstendighet og stedfestingsnøyaktighet er generelt bedre innenfor enn utenfor tettbygd strøk. Vær oppmerksom på at for mange matrikkelenheter og bygg hefter usikkerhet ved arealet som oppgis.

For utfyllende informasjon: www.kartverket.no/matrikelbrev

Matrikkelenhet

Matrikkelenhetstype: Grunneiendom
Bruksnavn: MINDE
Etableringsdato: 25.03.1919
Skyld: 0,01
Er tinglyst: Ja
Har festegrunner: Nei
Er seksjonert: Nei

Arealrapport

Tekst
Beregna areal for 68 / 37
Areal Kommentar
1 170,2 m2

Eierforhold

Tinglyste eierforhold	Navn	Bruksenhet	Adresse	Andel
Rolle	Føds.d./org.nr		EIDEVEGEN 10	1 / 2
Hjemmelshaver	040579	SIREVÅG MARIANNE DAHL	4250 KOPERVIK	
Hjemmelshaver	290779	SIREVÅG RUBEN	EIDEVEGEN 10	1 / 2
Hjemmelshaver			4250 KOPERVIK	

Oversikt over teiger

(EUREF89 UTM Sone 32)

Løpnr	Type	Hovedteig	Nord	Øst	Høyde	Areal	Merknader
1	Teig	Ja	6577278	288554		1 170,2 m2	

Forretninger der matrikkelenheten er involvert

Forretning	Forretningsdokumentdato	Tinglysing	Matrikkelføring
Forretningstype	Kommunal saksreferanse	Status	Signatur
Årsak til feilretting	Nettadresse (URL)	Endret dato	Dato

Grensejustering 03.05.2023

Oppmålingsforretning/grensejustering

23/1636-OPPMÅLINGSSAK

Rolle

Matrikkelenhet

Arealendring

Avgiver

1149 - 68/56

-55

Mottaker

1149 - 68/37

55,1

Berørt

1149 - 68/50

0

Landmålernummer

Navn
LARSEN ANDRE

Forretning
Forretningstype
Årsak til feilretting

Forretningsdokumentdato
Kommunal saksreferanse
Nettadresse (URL)
Annen referanse

Status

Tinglysing

Endret dato

Matrikkelføring
Signatur
Dato

Arealmåling 24.07.2007 BFH

Arealmåling
Rolle Mottaker
Matrikkelenhet 1149 - 68/37
Arealendring 1 115

Sammenslåing av matrikkelenheter 24.07.2007

Sammenslåing
Rolle Avgiver
Mottaker 1149 - 68/352
Matrikkelenhet 1149 - 68/37
Arealendring -445
445

Skylddeling 25.03.1919

Skylddeling
Rolle Avgiver
Mottaker 1149 - 68/8
Matrikkelenhet 1149 - 68/37
Arealendring -508
508

Opprett ny grunneiendom ved fradeling

Kart- og delingsforretning

Rolle Avgiver
Mottaker 1149 - 68/37
Matrikkelenhet 1149 - 68/57
Arealendring 0
0

Forretninger der matrikkelenheten er berørt

Forretning
Forretningstype
Årsak til feilretting

Forretningsdokumentdato
Kommunal saksreferanse
Nettadresse (URL)
Annen referanse

Status

Tinglysing

Endret dato

Matrikkelføring
Signatur
Dato

Forretning
Forretningstype
Årsak til feilretting

Forretningsdokumentdato
Kommunal saksreferanse
Nettadresse (URL)
Annen referanse

Status

Tinglysing

Endret dato

Matrikelføring
Signatur Dato

Kvalitetshøving for eksisterende matrikkelenhet 03.05.2023 larand 24.05.2023

Oppmålingsforretning 23/1636-OPPMÅLINGSSAK

Rolle	Matrikkelenhet	Arealendring
Berørt	1149 - 68/37	0
Berørt	1149 - 68/50	0
Berørt	1149 - 68/56	0
Berørt	1149 - 68/137	0
Berørt	1149 - 68/281	0
Berørt	1149 - 68/346	0

Landmålnummer Navn

LARSEN ANDRE

Opprett ny grunneiendom ved fradeling 08.12.2010

1149sth 14.12.2010

Oppmålingsforretning

116/10

22.12.2010

Rolle	Matrikkelenhet	Arealendring
Avgiver	1149 - 68/8	-437,5
Mottaker	1149 - 68/404	437,5
Berørt	1149 - 68/37	0
Berørt	1149 - 68/50	0
Berørt	1149 - 68/83	0
Berørt	1149 - 68/138	0

Forretning over eksisterende matrikkelenhet

08.12.2010

1149sth 14.12.2010

Annen forretningstype

116/10

Rolle	Matrikkelenhet	Arealendring
Berørt	1149 - 68/8	0
Berørt	1149 - 68/37	0
Berørt	1149 - 68/50	0
Berørt	1149 - 68/83	0
Berørt	1149 - 68/138	0

Forretning
Forretningstype
Årsak til feilretting

Forretningsdokumentdato
Kommunal saksreferanse
Nettadresse (URL)
Annen referanse

Status

Tinglysning

Endret dato

Matrikelføring
Signatur Dato

Forretning over eksisterende matrikkelenhet 28.07.2009 1149hma 29.07.2009

Skylddeling

Rolle	Matrikkelenhet	Arealendring
Berørt	1149 - Mnr mangler	0
Berørt	1149 - 68/8	0
Berørt	1149 - 68/37	0
Berørt	1149 - 68/56	0
Berørt	1149 - 68/62	0
Berørt	1149 - 68/137	0
Berørt	1149 - 68/281	0

Adresser

Adressetype	Adressenavn	Adressekode	Adressenr	Krets	Atkomstpunkt
Vegadresse	Adressetilleggsnavn Eidevegen	Kildekode 1144	Koord.syst. Nord 10	Grunnkrets 0609 Eide	Nei
			EUREF89 UTM Sone 32 6577280	Stemmekrets: 4 Kopervik	
				Kirkesokn: 06100401 Kopervik	
				Postnr.område: 4250 KOPERVIK	
				Tettsted: 4706 Kopervik	

Aktive bygg som er registrert på matrikkelenheten

Bygningsnr: 11 890 369
Løpenr: 1
 Repr.punkt: Koordinatsystem: EUREF89 UTM Sone 32
 Nord: 6577280 Øst: 288565
 Bygningssendingskode:
 Bygningstype: Enebolig
 Næringsgruppe: Bolig
 Bygningsstatus: Tatt i bruk
 Energikilder: Elektrisitet
 Oppvarming: Elektrisk

Bebygd areal: 0 Ant. boliger: 1
 Bruksareal bolig: 237 Ant. etasjer: 3
 Bruksareal annet: 0 Vannforsyning: Tilkn. off.
 Bruksareal totalt: 237 vannverk
 Bruttoareal bolig: 0 Avløp: Nei
 Bruttoareal annet: 0 Har heis:
 Bruttoareal totalt: 0
 Alternativt areal: 0
 Alternativt areal 2: 0

Datoer
 Rammetillatelse:
 Igangsettingstillatelse:
 Tatt i bruk: 11.11.1920
 Midlertidig brukstillatelse:
 Ferdiggattest:

Etasjer	Antall boenheter	BRA bolig	BRA annet	BRA totalt	BTA bolig	BTA annet	BTA totalt	Alt. areal	Alt. areal 2
H02	0	51	0	51	0	0	0	0	0
H01	1	130	0	130	0	0	0	0	0
K01	0	56	0	56	0	0	0	0	0

Bruksenheter
 Adresse Bruksenhetsnummer Bruksenhetstype Bruksareal Ant. rom Kjøkkentilgang Bad WC Matrikkelenhetsnummer
 1144 Eidevegen 10 H0101 Bolig 237 5 1 1 68/37

Kontaktpersoner
 Rolle Føds.dato/org.nr Navn Bruksenhet Adresse
 Tiltakshaver BENDIKSEN KRISTIAN 4250 KOPERVIK

Bygningsnr: 11 890 369
Løpenr: 1
 Repr.punkt: Koordinatsystem: EUREF89 UTM Sone 32
 Nord: 6577280 Øst: 288565
 Bygningssendingskode: Tilbygg
 Bygningstype: Enebolig
 Næringsgruppe: Bolig
 Bygningsstatus: Ferdiggattest
 Energikilder:
 Oppvarming:

Bebygd areal: 0 Ant. boliger: 0
 Bruksareal bolig: 102 Ant. etasjer: 2
 Bruksareal annet: 0 Vannforsyning:
 Bruksareal totalt: 102 Avløp: Nei
 Bruttoareal bolig: 0 Har heis:
 Bruttoareal annet: 0
 Bruttoareal totalt: 0
 Alternativt areal: 0
 Alternativt areal 2: 0

Datoer
 Rammetillatelse: 20.04.2007
 Igangsettingstillatelse: 19.09.2007
 Tatt i bruk:
 Midlertidig brukstillatelse: 29.09.2009
 Ferdiggattest:

Etasjer	Antall boenheter	BRA bolig	BRA annet	BRA totalt	BTA bolig	BTA annet	BTA totalt	Alt. areal	Alt. areal 2
H02	0	35	0	35	0	0	0	0	0
H01	0	67	0	67	0	0	0	0	0

Bruksenheter

Adresse	1144 Eidevegen 10	Bruksenhetsnummer	Bruksenhetsstype	Bruksareal	Ant. rom	Kjøkkentilgang	Bad	WC	Matrikkelenhet
			Unummerert bruksenhet	0	0	0	0	0	68/37
Kontaktpersoner									
Rolle	Føds.dato/org.nr	Navn	Bruksenhet	Adresse					
Tiltakshaver		SIREVÅG RUBEN		EIDEVEGEN 10					
				4250 KOPERVIK					

Oversiktskart for 68 / 37

Målestokk 1:1 000
EUREF89 UTM Sone 32

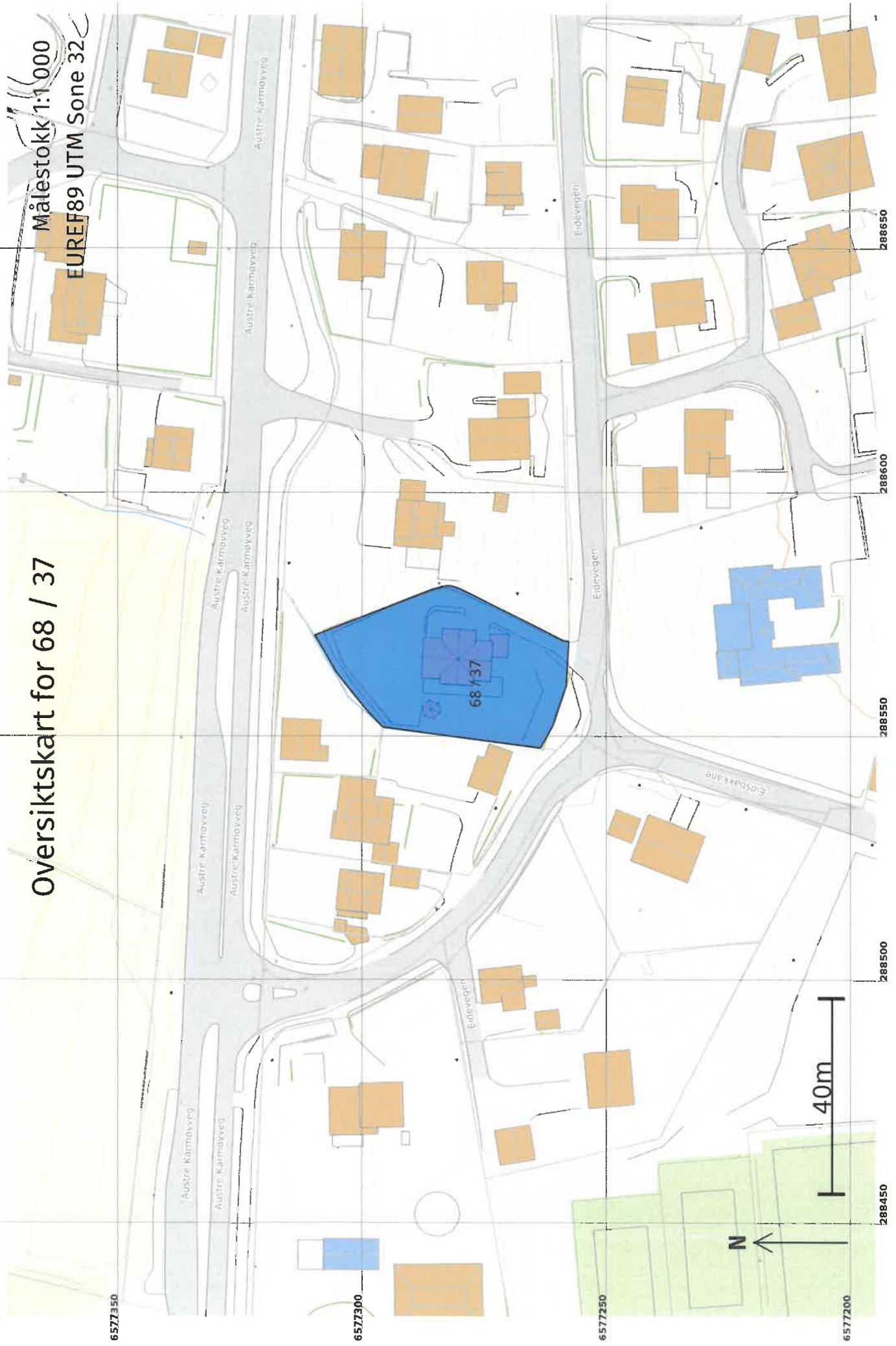

Teig 1 (Hovedteig) 68 / 37

Målestokk 1:500
EUREF89 UTM Sone 32

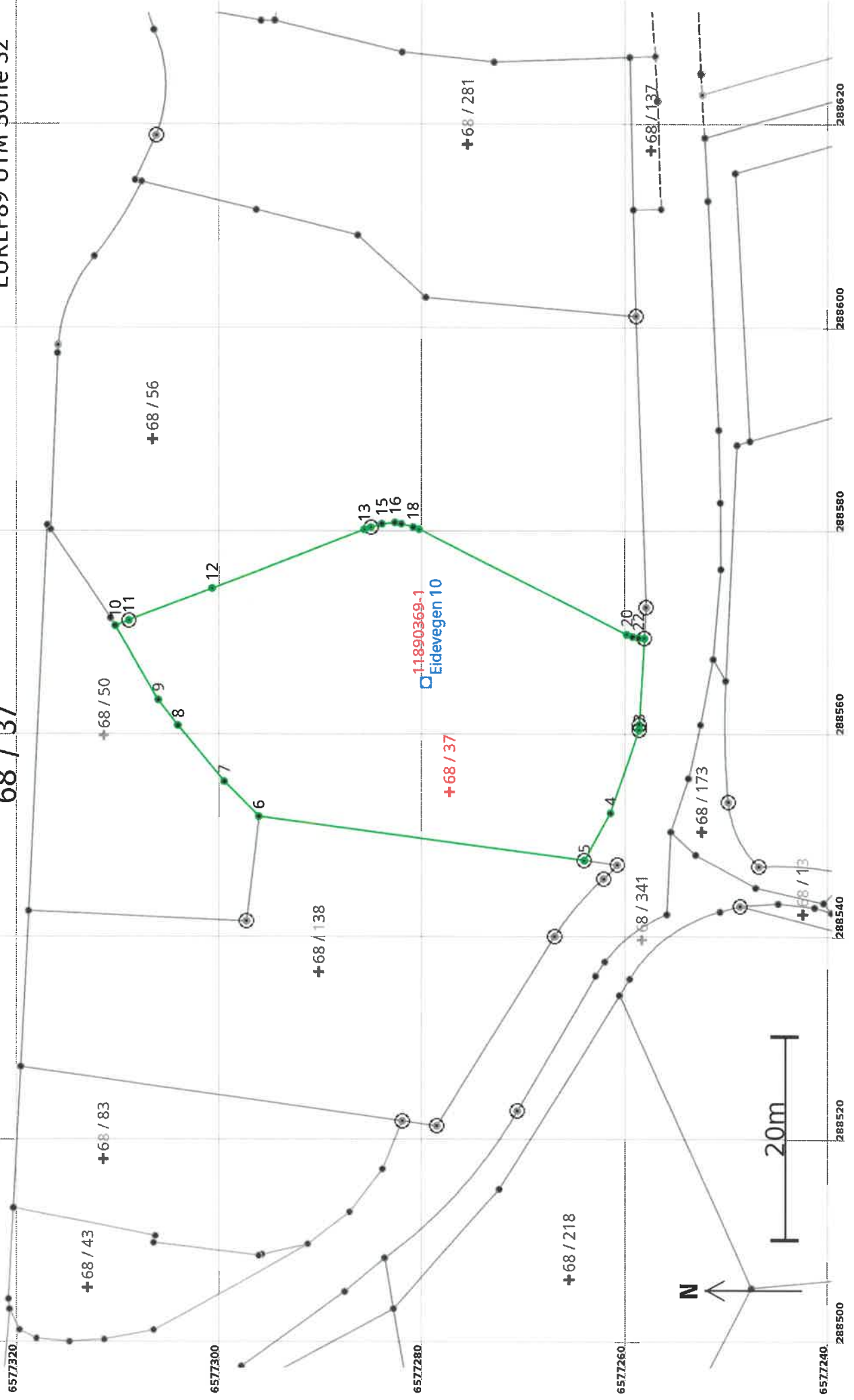

Areal og koordinater

Areal: 1 170,2

Arealmerknad:

Representasjonssystem: EUREF89 UTM Sone 32**Nord:** 6577278**Øst:** 288554**Grensepunkt / Grenselinje****Ytre avgrensing**

Løpnr	Nord	Øst	Grensemerke nedsatt i Lengde (m) Linjeinformasjon	Målemetode	Nøyaktighet (SD i cm)	Radius
1	6577258,54	288569,34	Mur Offentlig godkjent grensemerke 8,51	96 GNSS: Fasemåling (Real time kinematic)	10	
2	6577259,04	288560,84	Jord Offentlig godkjent grensemerke 0,52	96 GNSS: Fasemåling (Real time kinematic)	10	8,38
3	6577259,07	288560,32	Jord Offentlig godkjent grensemerke 8,65	96 GNSS: Fasemåling (Real time kinematic)	10	
4	6577261,89	288552,14	Umerket	10 Terrengmålt	10	
5	6577264,50	288547,47	Jord Offentlig godkjent grensemerke 32,34	10 Terrengmålt	10	
6	6577296,55	288551,80	Umerket	10 Terrengmålt	10	
7	6577299,92	288555,26	Umerket	10 Terrengmålt	10	
8	6577304,40	288560,77	Umerket	10 Terrengmålt	10	
9	6577306,30	288563,30	Umerket	10 Terrengmålt	10	
10	6577310,57	288570,57	Vann Midt bekk/elv 1,44	69 Beregnet	10	
11	6577309,23	288571,09	Jord Offentlig godkjent grensemerke 8,74	96 GNSS: Fasemåling (Real time kinematic)	10	
12	6577301,09	288574,26	Mur Murhjørne 16,06	96 GNSS: Fasemåling (Real time kinematic)	10	
13	6577286,11	288580,06	Mur Asfaltspiker 0,70	96 GNSS: Fasemåling (Real time kinematic)	10	

Løpenr	Nord	Øst	Grensemerke nedsatt i / Grensepunkttype / Lengde (m) Linjeinformasjon	Målemetode	Nøyaktighet (SD i cm)	Radius
14	6577285,44	288580,27	Mur Offentlig godkjent grensemerke 1,13	96 GNSS: Fasemåling (Real time kinematic)	10	
15	6577284,37	288580,61	Mur Umerket 1,30	96 GNSS: Fasemåling (Real time kinematic)	10	
16	6577283,08	288580,74	Mur Umerket 0,63	96 GNSS: Fasemåling (Real time kinematic)	10	
17	6577282,45	288580,62	Mur Umerket 1,22	96 GNSS: Fasemåling (Real time kinematic)	10	
18	6577281,28	288580,29	Mur Umerket 0,63	96 GNSS: Fasemåling (Real time kinematic)	10	
19	6577280,68	288580,07	Mur Asfaltspiker 22,86	96 GNSS: Fasemåling (Real time kinematic)	10	
20	6577260,30	288569,72	Mur Asfaltspiker 0,61	96 GNSS: Fasemåling (Real time kinematic)	10	
21	6577259,73	288569,50	Mur Umerket 0,61	96 GNSS: Fasemåling (Real time kinematic)	10	
22	6577259,13	288569,37	Mur Umerket 0,59	96 GNSS: Fasemåling (Real time kinematic)	10	