

EKSISTERENDE
FASADE NORD

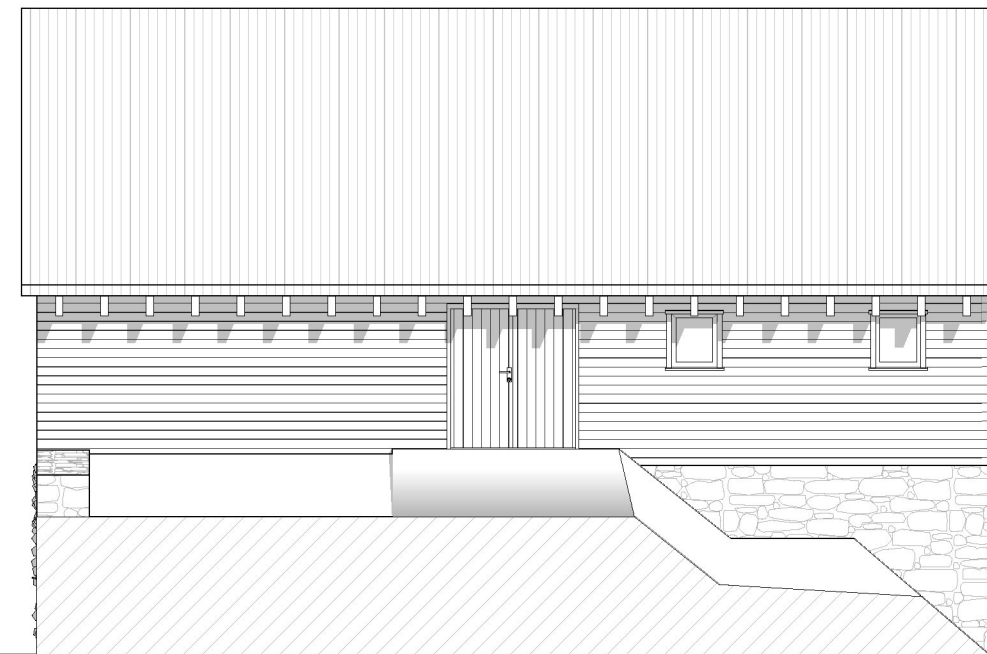

EKSISTERENDE
FASADE ØST

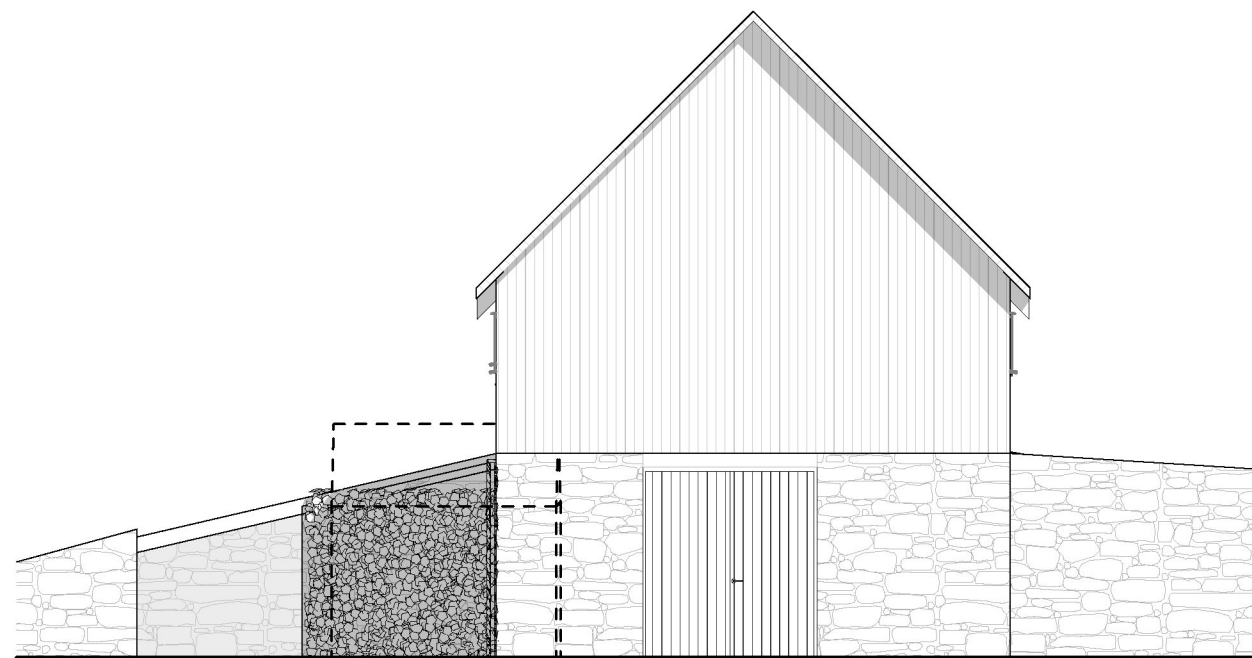

EKSISTERENDE
FASADE SØR

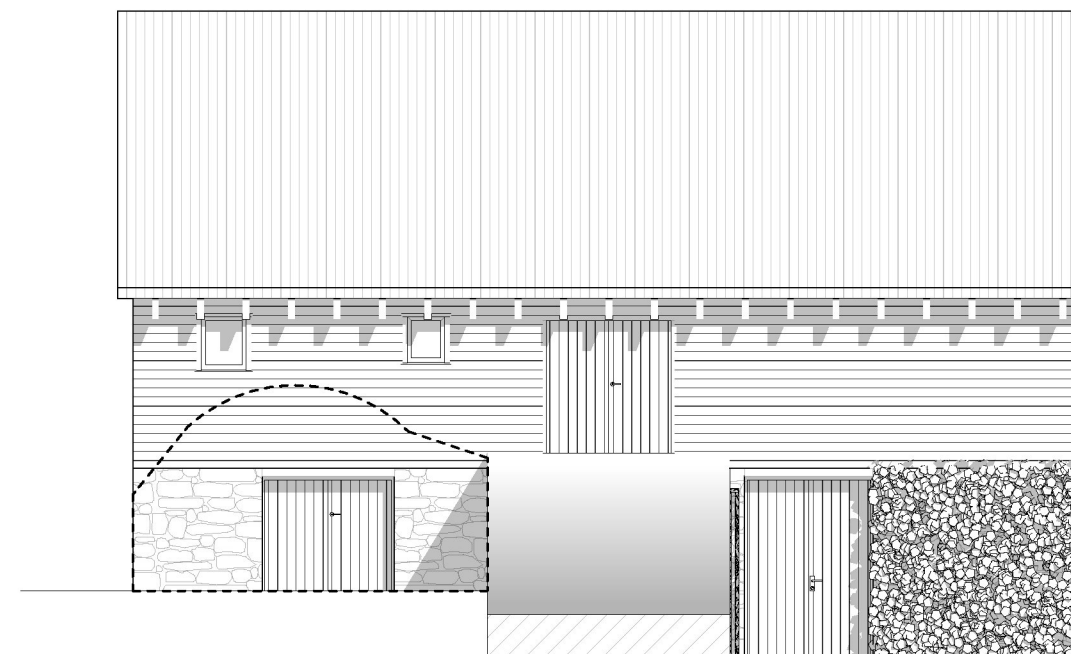

EKSISTERENDE
FASADE VEST

Kvala Arkitekter

Tiltakshaver: Karl Willy Askildsen

Byggeplass: Bygnesvegen 55, 4250 Kopervik

Kommune: Karmøy Gnr.: 102 Bnr.: 67

Tegning: Eksisterende fasader

© Tegningen er beskyttet iht. lov om opphavsrett

Dato: 08.05.23

Tegn: GCS

Prosjekt: 390323

Tegn.nr: 503E

Mål: 1:100