

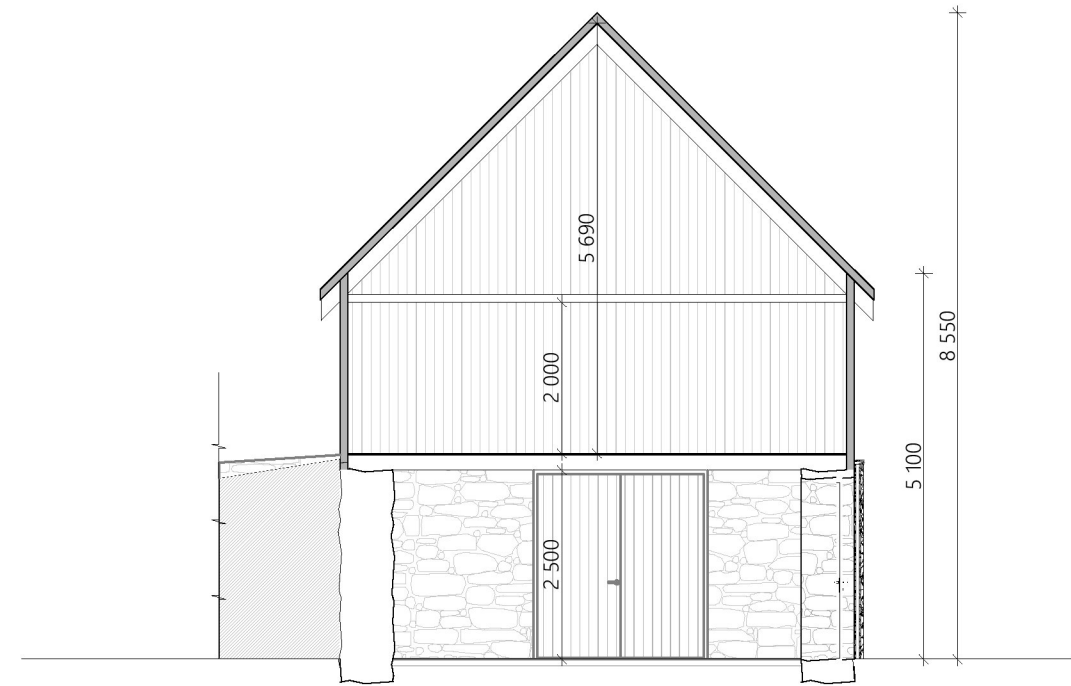

EKSISTERENDE  
TAKPLAN



EKSISTERENDE  
SNITT

**Kvala** Arkitekter

Tiltakshaver: Karl Willy Askildsen

Byggeplass: Bygnesvegen 55, 4250 Kopervik

Kommune: Karmøy Gnr.: 102 Bnr.: 67

Tegning: Eksisterende takplan og snitt

© Tegningen er beskyttet iht. lov om opphavsrett

Dato: 08.05.23

Tegn: GCS

Prosjekt: 390323

Tegn.nr: 502E

Mål: 1:100