

Roy Olav Olsen
Tjøsvollvegen 41

4270 Åkrehamn

Deres referanse:

Dato: **26.05.2023**

Saksnr.: **2023/37328**

Dok.nr.: **9**

Saksbehandler:

Therese Engen

Bjørvik

Karmøy kommune - Fv 4838 - gnr 13 bnr 59 - Dispensasjon fra byggegrense mot veg for oppføring av gjerde med fundament - Vedtak

Vi viser til plassering av gjerde med fundament på gnr. 13 bnr. 59 og gnr. 13 bnr. 607.

I forbindelse med kommunalt prosjekt ble hekk tilhørende gnr. 13 bnr. 59 fjernet. Denne skulle erstattes av gjerde med fundament. Deler av hekken stod på fylkeskommunens eiendom. Det er støpt ringmur der hekken stod, og det søkes å plassere gjerde oppå ringmuren.

Eiendommen er uregulert og tiltaket krever dispensasjon fra byggegrense mot fylkesveg.

Byggegrensen skal gå i en avstand på 50 meter fra fylkesveg, jf. vegloven § 29, annet ledd. Innenfor denne byggegrensen må det ikke uten særskilt tillatelse plasseres byggverk eller annen større innretning, jf. vegloven § 30.

Vedtak

Med hjemmel i vegloven §§ 30 og 34, gir vi dispensasjon fra byggegrensen mot fv. 4838 for å oppføre gjerde på fundament på gnr. 13 bnr. 59 i Karmøy kommune.

Vilkår for dispensasjonen

1. Gjerdet skal plasseres oppå etablert ringmur. Deler av gjerde og ringmur vil stå på fylkeskommunens grunn.
2. Siktkrav i eiendommens avkjørsel og i krysset med Finklarvegen må ivaretas.
3. Eieren fraskriver seg krav på erstatning for skade eller ulemper som måtte skyldes vegvedlikeholdsarbeid, utbedringsarbeider eller vegtrafikken, som er en følge av at tilbygget ligger innenfor byggegrensen.
4. Dispensasjonen gis uten ansvar med hensyn til nabo- og eierforhold.

Arbeidet må være påbegynt innen tre - 3 - år fra dispensasjonen er gitt, ellers faller dispensasjonen bort.

Begrunnelse for vedtaket

Byggegrensene skal ivareta trafikksikkerheten, vedlikehold og drift av vegnettet, arealbehov ved en eventuell utvidelse av vegen, og miljøet på eiendommene langs vegen.

Etter en helhetsvurdering har vi besluttet å tillate at deler av gjerdet og ringmur plasseres på fylkets grunn.

Siktkrav i krysset mellom fv. 4838 og siktkrav i avkjørselen må ivaretas. I siktsonen skal ingenting være over 0,5 m. Det tillates kun enkelte stolper i siktssonen.

Siktkrav i kryss skal være i henhold til krav i N100. Fartsgrensen på fylkesvegen er 30 km/t. Trafikkmengden ÅDT er 720. Fartsgrensen på den kommunale vegen, Finklavegen, er 30 km/t. Trafikkmengden ÅDT er mindre enn 100. Iht. N100 er siktkravene i krysset 20 m x 20 m.

KRAV 4.20 **SKAL**

GJELDENDE FRA 22.06.2021

For uregulerte T-kryss skal sikt sikres i henhold til [Figur 4.11](#) og [Tabell 4.3](#).

 [Figur 4.11](#) — Siktkrav i uregulerte T-kryss (mål i m). Avstander inn i sideveg (L2) måles fra kantlinje.

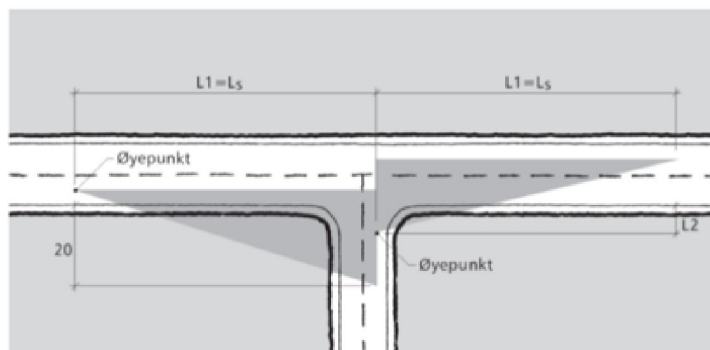

 [Tabell 4.3](#) — Øyepunktets avstand inn i sekundærveg, L2, uregulerte T-kryss.

Trafikkmengde i sekundærveg	30 og 40 km/t	50 og 60 km/t	80 og 90 km/t
ÅDT < 100	4	6	6
100 < ÅDT < 500	6	6	10
ÅDT > 500	6	10	10

 [Åpne tabell i eget vindu](#)

KRAV 4.21 SKAL

GJELDENDE FRA 22.06.2021

 For uregulerte X-kryss skal sikt sikres i henhold til [Figur 4.12](#) og [Tabell 4.4](#).

 **Figur 4.12** — Siktkrav i uregulerte X-kryss.

 **Tabell 4.4** — Siktkrav i uregulerte X-kryss, L_s

Siktkrav,	30 km/t	40 km/t	50 km/t
L_s	20	30	45

Siktkrav i avkjørselen er skal være iht. krav i V121:

Siktkrav i avkjørsler

Siktkrav i avkjørsler defineres med siktrekanter. Disse bestemmes ut fra stoppsikt.

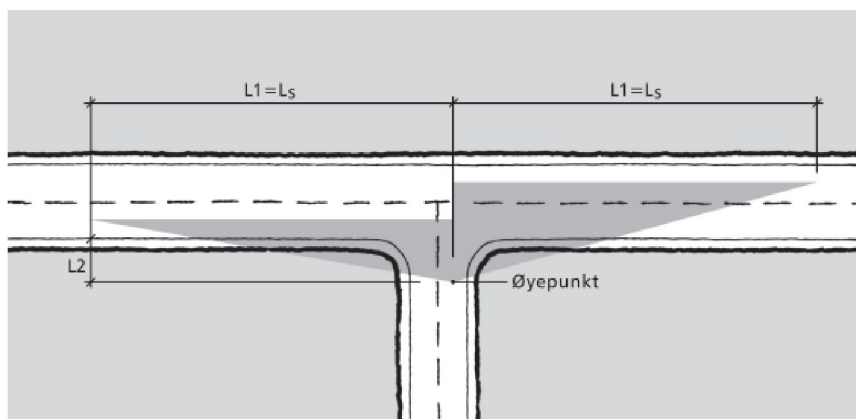
 †Sikt i avkjørsler bør sikres i henhold til [Figur 3.29](#) og [Tabell 3.7](#).

Figur 3.29: Siktkrav i avkjørsler

Tabell 3.7: Siktkrav i avkjørsler, L_2 [m]

Trafikk i avkjørsel	Fartsgrense [km/t]			
	30 og 40	50 og 60	70 og 80	90
ÅDT < 50	3	4	4	6
ÅDT > 50	4	6	6	8

Stoppsikt på eksisterende veg

 Ved bygging eller utbedring av enkeltavkjørsel på eksisterende veg gjelder kravene til utforming som gitt foran med unntak av siktkravene. Her legges stoppsikt gitt i tabell [Tabell 3.8](#) til grunn.

Tabell 3.8: Stoppsikt L_s for avkjørsler på eksisterende veger [m]

Vegtype	Fartsgrense [km/t]						
	30	40	50	60	70	80	90
H-veger	-	-	55	70	90	115	175
H ₂ -/Sa-/A-veger	20	30	45	60	80	100	-

Siktkrav i avkjørselen er 3 m x 20 m.

Siktkrav i krysset skissert med rødt, siktkrav i avkjørselen skissert med blått. I siktsonen skal ingenting være høyere enn 0,5 m.

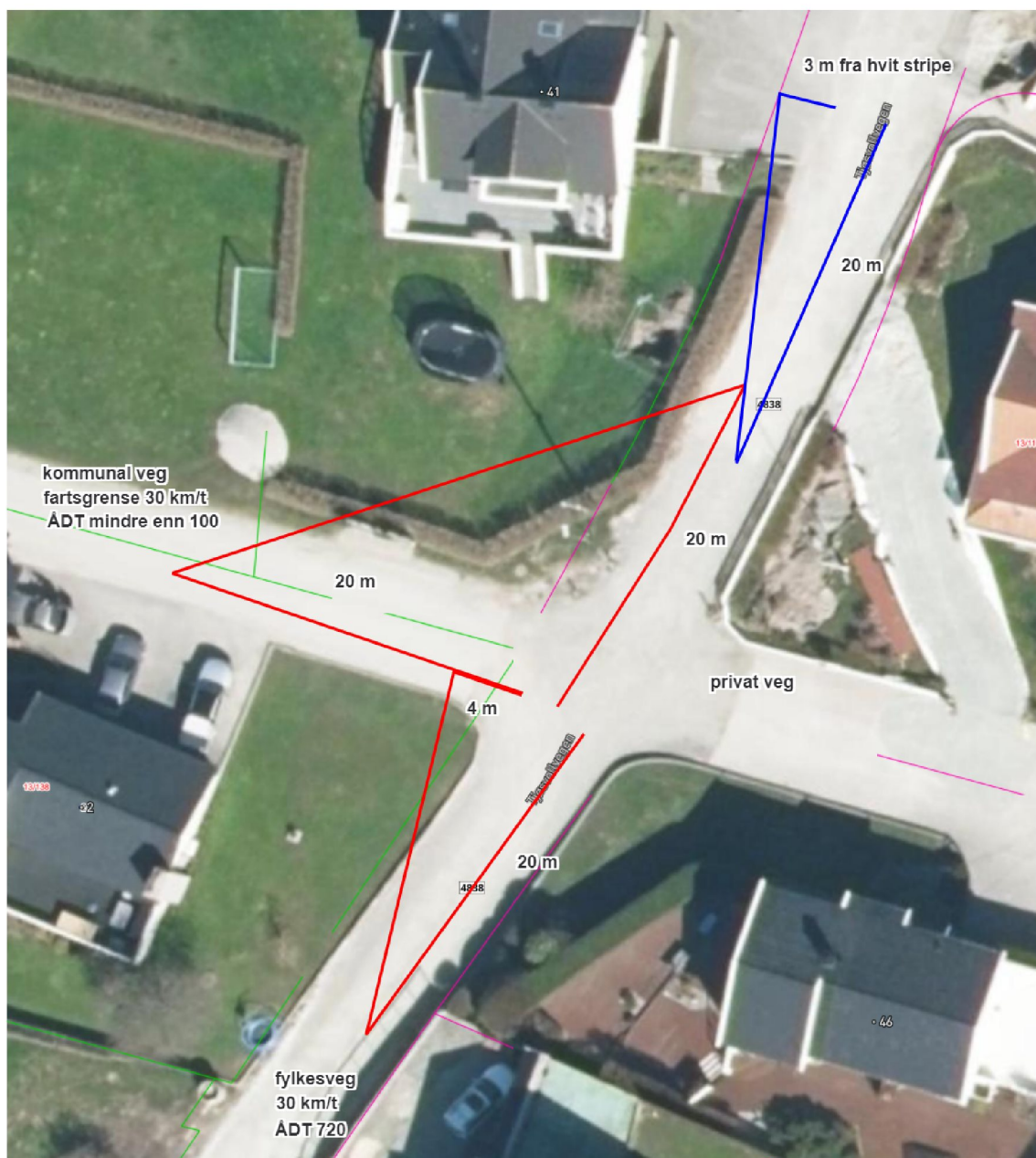

Etablert ringmur:



Dersom postkassestativet er plassert innenfor siktsonen må dette flyttes.

Retten til å klage

Dette vedtaket er et enkeltvedtak og kan påklages, jf. forvaltningsloven § 28. Klagefristen er tre - 3 - uker fra vedtaket er mottatt. En eventuell klage sendes til Rogaland fylkeskommune, firmapost@rogfk.no. Etter forvaltningsloven § 18 har du anledning til å se sakens dokumenter.

Hilsen
Aksel Grunnreis
seksjonssjef

Therese Engen Bjørvik
rådgiver

Kopi til:
Karmøy kommune

Dette dokumentet er godkjent elektronisk. Oppgi vårt saksnr. når du svarer på brevet.