

TEGNING: FASADETEGNINGER AV EKS. FASADE	
TEGNET AV: VERONICA HANSEN	
TILTAKSHAVER: VERONICA HANSEN	
ADRESSE: SEVLANDVEGEN 96 4275 SÆVELANDSVIK	
G.NR./BNR.: 12/49	
KOMMUNE: KARMØY	
DATO: 20.05.22	MÅL: 1:100

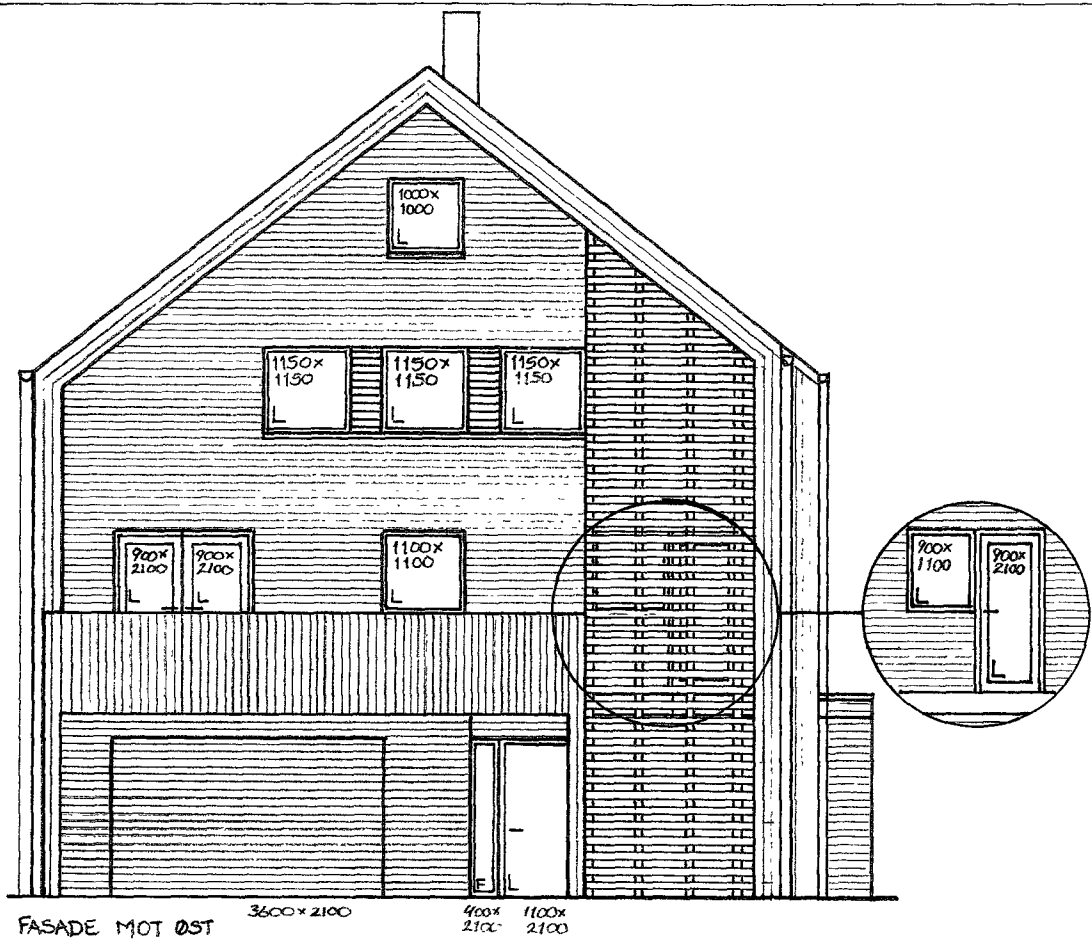

FASADE MOT ØST  
3600x2100  
400x2100 1100x2100

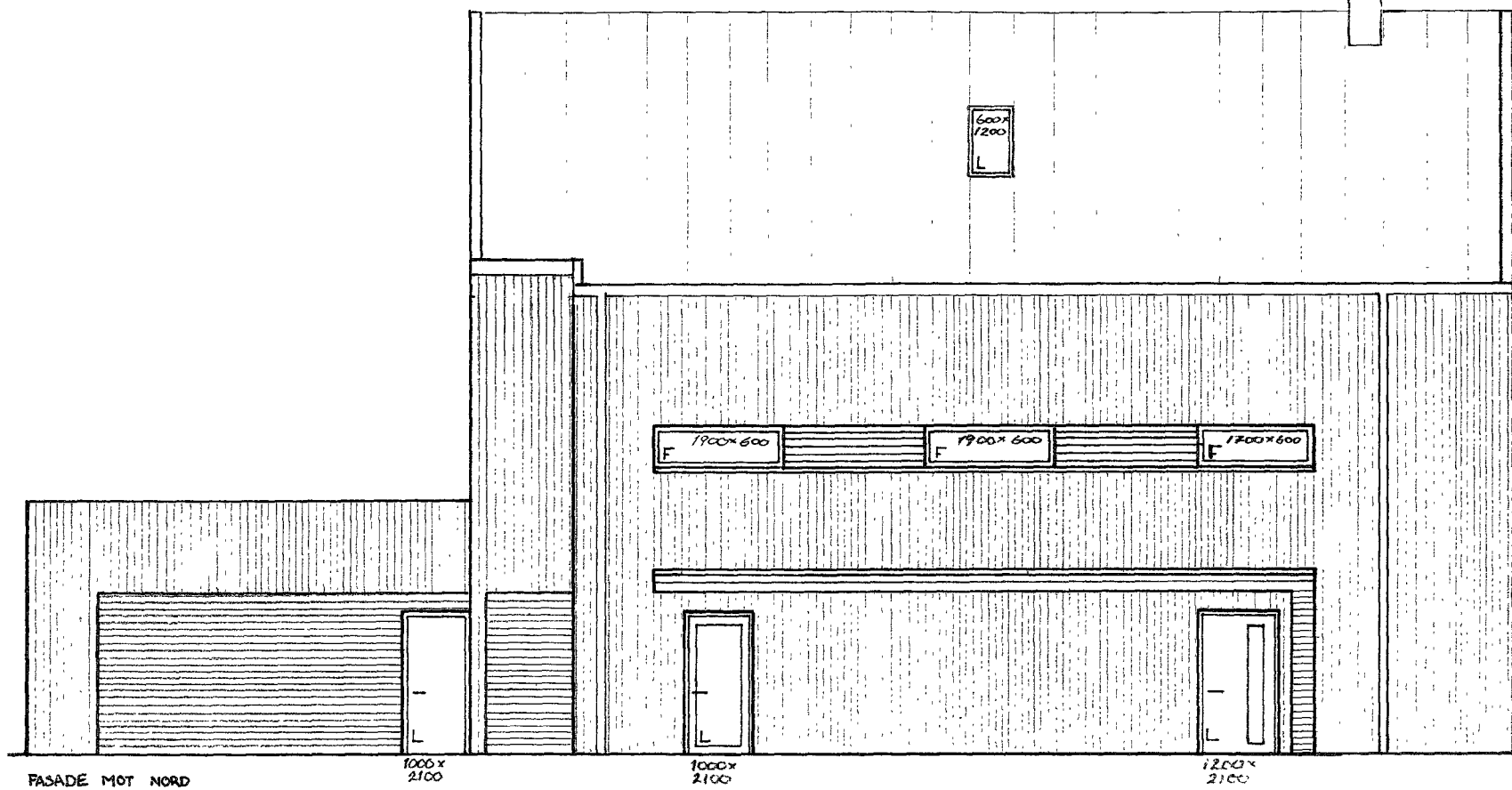

FASADE MOT NORD  
1000x2100 1000x2100 1200x2100

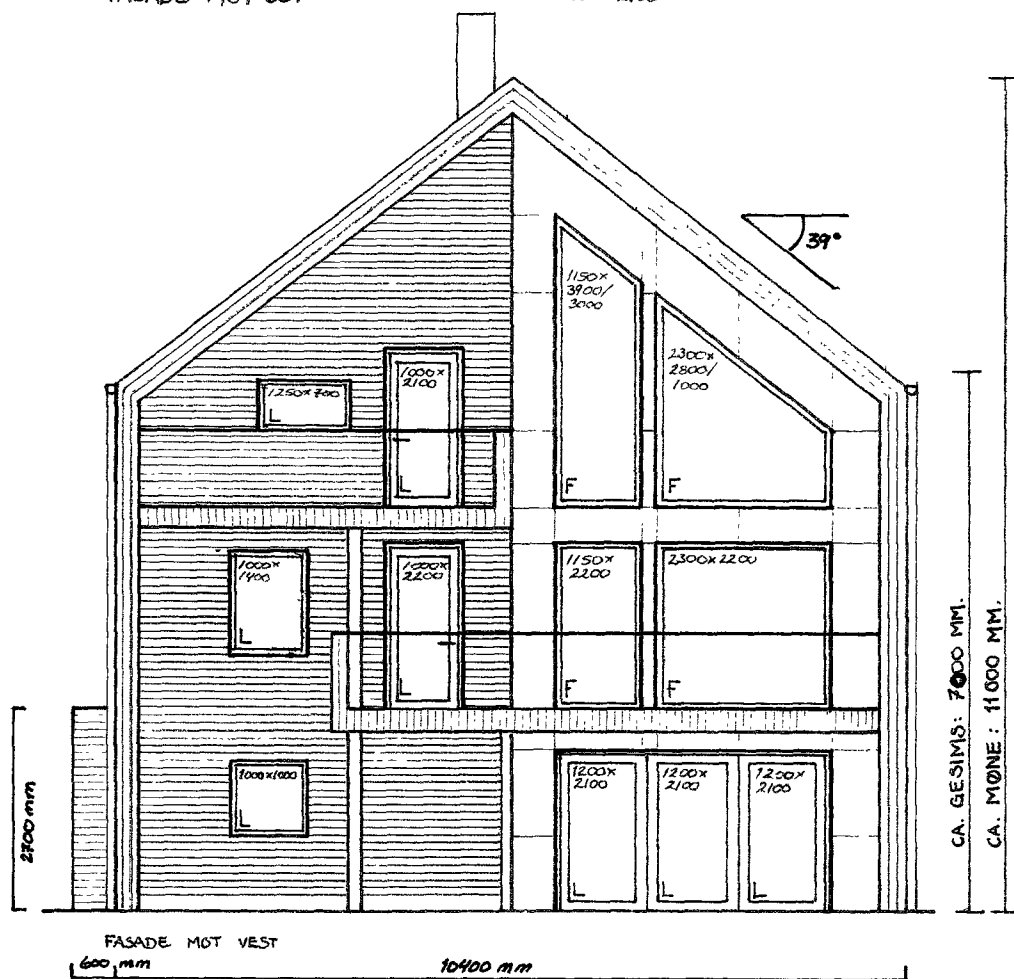

FASADE MOT VEST  
600 mm 10400 mm

CA. GESIMIS: 7000 MM.  
CA. MØNE: 11000 MM.

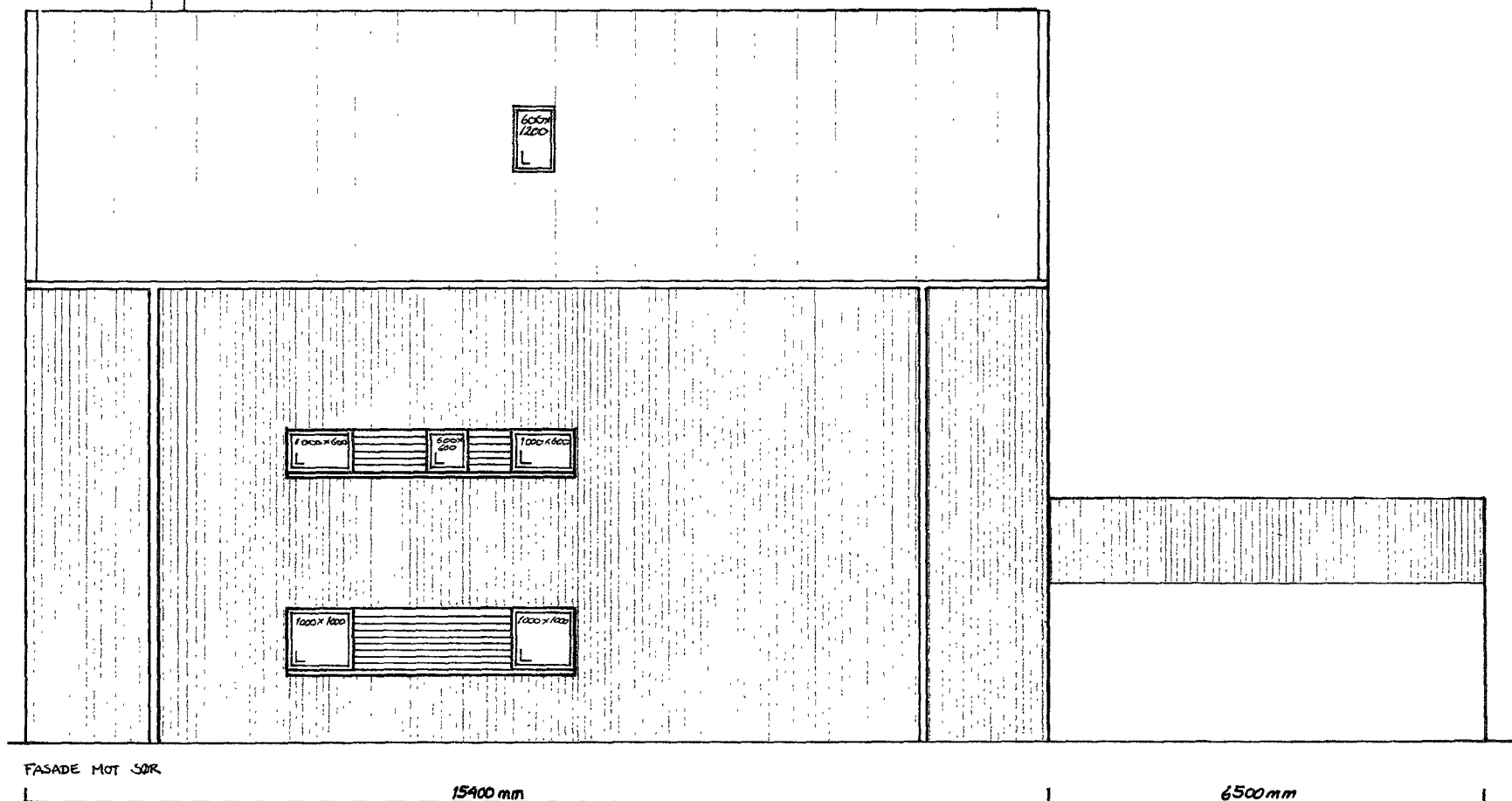

FASADE MOT SØR  
15400 mm 6500 mm

AVVIK PÅ TEGNINGENE: DET BLIR BEHOLDT MUR FRA TERRENG OG CA. 20CM OPP FOR TREKLEDNINGEN.

TEGNING: FASADETEGNINGER AV NY FASADE	TEGNET AV: VERONICA HANSEN TILTAKSHAVER: VERONICA HANSEN	ADRESSE: SEVLANDVEGEN 96 4275 SEVELANDSVIK	G.NR./BNR: 12/49 KOMMUNE: KARMØY	DATO: 22.04.20 MÅL: 1:100
--	---	---	-------------------------------------	------------------------------