

**For matrikkelenhet:**

Kommune: 1149 - KARMØY  
Gårdsnummer: 93  
Bruksnummer: 4

Utskriftsdato/klokkeslett: 05.06.2023 kl. 12:08

Produsert av: Geir Rasmussen - 1149 Karmøy -

Attestert av: Karmøy kommune

**Orientering om matrikkelbrev**

Matrikkelbrevet er hjemlet i «Lov om eigedomsregistrering» (matrikkellova) av 17. juni 2005. Etter definisjonen i matrikkelovens § 3 d) er matrikkelbrevet en attestert utskrift av matrikkelen som viser alle registrerte opplysninger om en matrikkelenhet ved oppgitt dato.

**Om fullstendighet og nøyaktighet i matrikkelbrevet**

Matrikkelen ble etablert ved konvertering av data fra tidligere registre. Det kan variere hvor gode disse dataene er med hensyn på fullstendighet og nøyaktighet. I enkelte tilfeller kan grensepunkt og grenselinjer mangle helt eller delvis eller være feil registrert. Det kan også være feil og mangler ved registrert bygnings- og adresseinformasjon. Fullstendighet og stedfestingsnøyaktighet er generelt bedre innenfor enn utenfor tettbygd strøk. Vær oppmerksom på at for mange matrikkelenheter og bygg hefter usikkerhet ved arealet som oppgis.

For utfyllende informasjon: [www.kartverket.no/matrikkelbrev](http://www.kartverket.no/matrikkelbrev)

## Matrikkelenhet

Matrikkelenhetstype: Grunneiendom  
Bruksnavn: KOLSTØ  
Etableringsdato:  
Skyld: 1,45  
Er tinglyst: Ja  
Har festegrunner: Nei  
Er seksjonert: Nei

## Kulturminne

Eventuelle opplysninger om kulturminner er hentet fra registeret Askeladden hos Riksantikvaren. På <https://www.ra.no/> finnes mer informasjon om kulturminner og hvor man skal henvende seg for å få flere opplysninger om de registrerte kulturminnene.

Lokalitetsnr	Kulturminne art	Vernetype	Kategori
65643	Bautasteinslokaltet	Uavklart	Arkeologisk lokalitet

## Arealrapport

Tekst	Areal	Kommentar
Beregna areal for 93 / 4	91 631,3 m2	Ukjent grenseforløp

## Eierforhold

### Tinglyste eierforhold

Rolle	Status	Føds.d./org.nr	Navn	Bruksenhet	Adresse	Andel
Hjemmelshaver		160258	KOLSTØ SVEIN STÅLE		MELANDVEGEN 36 4265 HÅVIK	1 / 1

## Oversikt over teiger

(EUREF89 UTM Sone 32)

Løpenr	Type	Hovedteig	Nord	Øst	Høyde	Areal	Merknader
1	Teig	Ja	6582402	288942		20 688,5 m2	Hjelpelinje vegkant
2	Teig	Nei	6582027	287586		52 819,7 m2	Hjelpelinje vannkant
3	Teig	Nei	6582635	288981		9 657,7 m2	Noen fiktive grenser
4	Teig	Nei	6582441	288843		5 632,3 m2	Hjelpelinje vegkant
5	Teig	Nei	6582552	288847		2 710,8 m2	
6	Teig	Nei	6582875	288853		122,3 m2	Hjelpelinje vannkant

## Forretninger der matrikkelenheten er involvert

Forretning Forretningstype Årsak til feilretting	Forretningsdokumentdato Kommunal saksreferanse Nettadresse (URL) Annen referanse	Status	Tinglysing	Endret dato	Matrikkelføring Signatur Dato
Sammenslåing av matrikkelenheter Sammenslåing	05.06.2023 22/10047-Oppmålingssak 22/9499-Delingssak	Tinglyst		05.06.2023	rasmgeir 01.06.2023
		Rolle	Matrikkelenhet		Arealendring
		Avgiver	1149 - 93/195		-304
		Mottaker	1149 - 93/4		304
Opprett ny grunneiendom ved fradeling Kart- og delingsforretning	19.02.1985				
		Rolle	Matrikkelenhet		Arealendring
		Avgiver	1149 - 93/4		-1 313
		Mottaker	1149 - 93/167		1 313
Skylddeling Skylddeling	19.05.1956				
		Rolle	Matrikkelenhet		Arealendring
		Avgiver	1149 - 93/4		0
		Mottaker	1149 - 93/60		0
Skylddeling Skylddeling	24.12.1949				
		Rolle	Matrikkelenhet		Arealendring
		Avgiver	1149 - 93/4		0
		Mottaker	1149 - 93/51		0
Skylddeling Skylddeling	12.05.1919				
		Rolle	Matrikkelenhet		Arealendring
		Avgiver	1149 - 93/4		0
		Mottaker	1149 - 93/22		0

Forretning Forretningstype Årsak til feilretting	Forretningsdokumentdato Kommunal saksreferanse Nettadresse (URL) Annen referanse	Status	Tinglysing	Endret dato	Matrikkelføring Signatur Dato
Skylddeling Skylddeling	20.12.1905				
		Rolle	Matrikkelenhet		Arealendring
		Avgiver	1149 - 93/4		0
		Mottaker	1149 - 93/18		0
Skylddeling Skylddeling	28.07.1905				
		Rolle	Matrikkelenhet		Arealendring
		Avgiver	1149 - 93/4		0
		Mottaker	1149 - 93/16		0
Matrikuler umatrikulert grunn som grunneiendom Nymatrikulering					
		Rolle	Matrikkelenhet		Arealendring
		Mottaker	1149 - 93/4		0

### Forretninger der matrikkelenheten er berørt

Forretning Forretningstype Årsak til feilretting	Forretningsdokumentdato Kommunal saksreferanse Nettadresse (URL) Annen referanse	Status	Tinglysing	Endret dato	Matrikkelføring Signatur Dato
Opprett ny grunneiendom ved fradeling Oppmålingsforretning	22.12.2022 22/10047-Oppmålingssak 22/9499-Delingssak	Tinglyst		01.06.2023	rasmgeir 01.06.2023
		Rolle	Matrikkelenhet		Arealendring
		Avgiver	1149 - 93/60		-304,1
		Mottaker	1149 - 93/195		304
		Berørt	1149 - 93/4		0
		Berørt	1149 - 93/6		0
		Berørt	1149 - 93/54		0
		Berørt	1149 - 93/59		0

Landmålernummer    Navn  
RASMUSSEN GEIR

Forretning Forretningstype Årsak til feilretting	Forretningsdokumentdato Kommunal saksreferanse Nettadresse (URL) Annen referanse	Status	Tinglysing	Endret dato	Matrikkelføring	
					Signatur	Dato
Kvalitetsheving for eksisterende matrikkelenhet Oppmålingsforretning	22.12.2022 22/10047-Oppmålingssak 22/9499-Delings sak				rasmgeir	01.06.2023
		<b>Rolle</b>	<b>Matrikkelenhet</b>		<b>Arealendring</b>	
		Berørt	1149 - 93/4		0	
		Berørt	1149 - 93/6		0	
		Berørt	1149 - 93/54		0	
		Berørt	1149 - 93/59		0	
		Berørt	1149 - 93/60		0	
		Berørt	1149 - 93/62		0	
<b>Landmålernummer</b>	<b>Navn</b>					
	RASMUSSEN GEIR					
Kvalitetsheving for eksisterende matrikkelenhet Oppmålingsforretning	08.01.2021 ACOS20/26197-OPPMÅLINGSSAK ACOS20/2487-DELINGSSAK				larand	14.01.2021
		<b>Rolle</b>	<b>Matrikkelenhet</b>		<b>Arealendring</b>	
		Berørt	1149 - 93/4		0	
		Berørt	1149 - 93/29		0	
		Berørt	1149 - 93/31		0	
		Berørt	1149 - 93/154		0	
Forretning over eksisterende matrikkelenhet Annen forretningstype	13.11.2009				1149hma	19.11.2009
		<b>Rolle</b>	<b>Matrikkelenhet</b>		<b>Arealendring</b>	
		Berørt	1149 - 93/1		0	
		Berørt	1149 - 93/4		0	
		Berørt	1149 - 93/14		0	
		Berørt	1149 - 93/23		0	
		Berørt	1149 - 93/29		0	
		Berørt	1149 - 93/31		0	
		Berørt	1149 - 93/37		0	

Forretning Forretningstype Årsak til feilretting	Forretningsdokumentdato Kommunal saksreferanse Nettadresse (URL) Annen referanse	Status	Tinglysing	Endret dato	Matrikkelføring Signatur Dato
Forretning over eksisterende matrikkelenhet Annen forretningstype	05.11.2009				1149hma 12.11.2009
		<b>Rolle</b>	<b>Matrikkelenhet</b>		<b>Arealendring</b>
		Berørt	1149 - 93/3		0
		Berørt	1149 - 93/4		0
		Berørt	1149 - 93/31		0
		Berørt	1149 - 93/154		0
Forretning over eksisterende matrikkelenhet Feilretting Feilføring	31.08.2009				1149hma 28.09.2009
		<b>Rolle</b>	<b>Matrikkelenhet</b>		<b>Arealendring</b>
		Berørt	1149 - 93/4		0
		Berørt	1149 - 93/12		0
		Berørt	1149 - 93/14		0
		Berørt	1149 - 93/29		0
		Berørt	1149 - 93/31		0
		Berørt	1149 - 93/68		0
		Berørt	1149 - 93/175		0
		Berørt	1149 - 93/176		0
Forretning over eksisterende matrikkelenhet Skylddeling	05.02.2009				1149hma 05.02.2009
		<b>Rolle</b>	<b>Matrikkelenhet</b>		<b>Arealendring</b>
		Berørt	1149 - 93/1		0
		Berørt	1149 - 93/4		0
		Berørt	1149 - 93/14		0
		Berørt	1149 - 93/29		0
		Berørt	1149 - 93/37		0

Forretning Forretningstype Årsak til feilretting	Forretningsdokumentdato Kommunal saksreferanse Nettadresse (URL) Annen referanse	Status	Tinglysing	Endret dato	Matrikkelføring Signatur Dato
Forretning over eksisterende matrikkelenhet Skylddeling	04.02.2009				1149hma 05.02.2009
		<b>Rolle</b>	<b>Matrikkelenhet</b>		<b>Arealendring</b>
		Berørt	1149 - 93/4		0
		Berørt	1149 - 93/6		0
		Berørt	1149 - 93/9		0
		Berørt	1149 - 93/38		0
		Berørt	1149 - 93/40		0
Forretning over eksisterende matrikkelenhet Skylddeling	01.09.2008				1149hma 01.09.2008
		<b>Rolle</b>	<b>Matrikkelenhet</b>		<b>Arealendring</b>
		Berørt	1149 - 93/4		0
		Berørt	1149 - 93/16		0
		Berørt	1149 - 93/20		0
		Berørt	1149 - 93/74		0
Forretning over eksisterende matrikkelenhet Feilretting	29.08.2008				1149hma 29.08.2008
		<b>Rolle</b>	<b>Matrikkelenhet</b>		<b>Arealendring</b>
		Berørt	1149 - 93/3		0
		Berørt	1149 - 93/4		0
		Berørt	1149 - 93/29		0
		Berørt	1149 - 93/74		0

## Aktive bygg som er registrert på matrikkelenheten

<b>Bygningsnr:</b> 11 898 815	Bebygd areal:	0	Ant. boliger:	0	Datoer
<b>Løpenr:</b>	Bruksareal bolig:	0	Ant. etasjer:	1	Rammetillatelse:
Repr.punkt: Koordinatsystem: EUREF89 UTM Sone 32	Bruksareal annet:	250	Vannforsyning:		Igangsettingstillatelse:
Nord: 6582388 Øst: 288909	Bruksareal totalt:	250	Avløp:		Tatt i bruk:
Bygningsendringskode:	Bruttoareal bolig:	0	Har heis:	Nei	Midlertidig brukstillatelse:
Bygningstype: Hus for dyr/landbr.lager/silo	Bruttoareal annet:	0			Ferdigattest:
Næringsgruppe: Jordbruk, skogbruk og fiske	Bruttoareal totalt:	0			
Bygningsstatus: Tatt i bruk	Alternativt areal:	0			
Energikilder:	Alternativt areal 2:	0			
Oppvarming:					

### Etasjer

Etasje	Antall boenheter	BRA bolig	BRA annet	BRA totalt	BTA bolig	BTA annet	BTA totalt	Alt. areal	Alt. areal 2
H01	0	0	250	250	0	0	0	0	0

### Bruksenheter

Adresse	Bruksenhetsnummer	Bruksenhetstype	Bruksareal	Ant. rom	Kjøkkentilgang	Bad	WC	Matrikkelenhet
		Unummerert bruksenhet	0	0		0	0	93/4

### Kontaktpersoner

Rolle	Føds.dato/org.nr	Navn	Bruksenhet	Adresse
Tiltakshaver		KOLSTØ SVEIN STÅLE		4265 HÅVIK

<b>Bygningsnr:</b> 301 167 977	Bebygd areal:	55	Ant. boliger:	0	Datoer
<b>Løpenr:</b>	Bruksareal bolig:	0	Ant. etasjer:	1	Rammetillatelse:
Repr.punkt: Koordinatsystem: EUREF89 UTM Sone 32	Bruksareal annet:	50	Vannforsyning:		Igangsettingstillatelse:
Nord: 6582393 Øst: 288920	Bruksareal totalt:	50	Avløp:		Tatt i bruk:
Bygningsendringskode:	Bruttoareal bolig:	0	Har heis:	Nei	Midlertidig brukstillatelse:
Bygningstype: Hus for dyr/landbr.lager/silo	Bruttoareal annet:	55			Ferdigattest:
Næringsgruppe: Jordbruk, skogbruk og fiske	Bruttoareal totalt:	55			
Bygningsstatus: Tatt i bruk	Alternativt areal:	0			
Energikilder:	Alternativt areal 2:	0			
Oppvarming:					

### Etasjer

Etasje	Antall boenheter	BRA bolig	BRA annet	BRA totalt	BTA bolig	BTA annet	BTA totalt	Alt. areal	Alt. areal 2
H01	0	0	50	50	0	55	55	0	0

### Bruksenheter

Adresse	Bruksenhetsnummer	Bruksenhetstype	Bruksareal	Ant. rom	Kjøkkentilgang	Bad	WC	Matrikkelenhet
		Unummerert bruksenhet	0	0		0	0	93/4



<b>Bygningsnr:</b>	301 167 983	Bebygd areal:	27	Ant. boliger:	0	Datoer
<b>Løpenr:</b>		Bruksareal bolig:	0	Ant. etasjer:	1	Rammetillatelse:
<b>Repr.punkt:</b>	Koordinatsystem: EUREF89 UTM Sone 32	Bruksareal annet:	25	Vannforsyning:		Igangsettingstillatelse:
	Nord: 6582392 Øst: 288922	Bruksareal totalt:	25	Avløp:		Tatt i bruk:
<b>Bygningsendringskode:</b>		Bruttoareal bolig:	0	Har heis:	Nei	Midlertidig brukstillatelse:
<b>Bygningstype:</b>	Annen landbruksbygning	Bruttoareal annet:	27			Ferdigattest:
<b>Næringsgruppe:</b>	Jordbruk, skogbruk og fiske	Bruttoareal totalt:	27			
<b>Bygningsstatus:</b>	Tatt i bruk	Alternativt areal:	0			
<b>Energikilder:</b>		Alternativt areal 2:	0			
<b>Oppvarming:</b>						

### Etasjer

Etasje	Antall boenheter	BRA bolig	BRA annet	BRA totalt	BTA bolig	BTA annet	BTA totalt	Alt. areal	Alt. areal 2
H01	0	0	25	25	0	27	27	0	0

### Bruksenheter

Adresse	Bruksenhetsnummer	Bruksenhetstype	Bruksareal	Ant. rom	Kjøkkentilgang	Bad	WC	Matrikkelenhet
		Unummerert bruksenhet	0	0		0	0	93/4





## Areal og koordinater

**Areal:** 20 688,5

**Arealmerknad:** Hjelpelinje vegkant

**Representasjonspunkt:** **Koordinatsystem:** EUREF89 UTM Sone 32

**Nord:** 6582402

**Øst:** 288942

### Grensepunkt / Grenselinje

### Ytre avgrensing

Løpenr	Nord	Øst	Grensemerke nedsatt i / Lengde (m)	Grensepunkttype / Linjeinformasjon	Målemetode	Nøyaktighet (SD i cm)	Radius
1	6582277,82	288911,70		Jord Offentlig godkjent grensemerke 2,65	96 GNSS: Fasemåling (Real time kinematic)	10	
2	6582280,18	288910,50		Umerket 1,89 Hjelpelinje vegkant	23 Stereoinstrument: Autograf - vanlig registrering	200	
3	6582281,18	288908,90		Umerket 7,12 Hjelpelinje vegkant	23 Stereoinstrument: Autograf - vanlig registrering	200	
4	6582284,95	288902,86		Umerket 10,68 Hjelpelinje vegkant	23 Stereoinstrument: Autograf - vanlig registrering	200	
5	6582292,49	288895,29		Umerket 11,67 Hjelpelinje vegkant	23 Stereoinstrument: Autograf - vanlig registrering	200	
6	6582301,15	288887,46		Umerket 12,81 Hjelpelinje vegkant	23 Stereoinstrument: Autograf - vanlig registrering	200	
7	6582311,02	288879,29		Umerket 8,10 Hjelpelinje vegkant	23 Stereoinstrument: Autograf - vanlig registrering	200	
8	6582318,38	288875,91		Umerket 11,13 Hjelpelinje vegkant	23 Stereoinstrument: Autograf - vanlig registrering	200	
9	6582327,94	288870,22		Umerket 8,48 Hjelpelinje vegkant	23 Stereoinstrument: Autograf - vanlig registrering	200	
10	6582334,20	288864,50		Umerket 6,23 Hjelpelinje vegkant	23 Stereoinstrument: Autograf - vanlig registrering	200	
11	6582338,70	288860,19		Umerket 6,25 Hjelpelinje vegkant	23 Stereoinstrument: Autograf - vanlig registrering	200	
12	6582343,67	288856,40		Umerket 12,33 Hjelpelinje vegkant	23 Stereoinstrument: Autograf - vanlig registrering	200	
13	6582354,54	288850,57		Umerket 34,74	10 Terrengmålt	10	



Løpenr	Nord	Øst	Grensemerke nedsatt i / Lengde (m)	Grensepunkttype / Linjeinformasjon	Målemetode	Nøyaktighet (SD i cm)	Radius
14	6582360,83	288884,74		Umerket	10 Terrengmålt	10	
			12,68				
15	6582373,43	288883,31		Umerket	10 Terrengmålt	10	
			22,56				
16	6582392,50	288871,26		Umerket	10 Terrengmålt	10	
			14,56				
17	6582397,46	288857,57		Umerket	10 Terrengmålt	10	
			9,03	Hjelpelinje vegkant		200	
18	6582404,44	288863,30		Umerket	23 Stereoinstrument: Autograf - vanlig registrering	200	
			6,64	Hjelpelinje vegkant		200	
19	6582408,92	288868,20		Umerket	23 Stereoinstrument: Autograf - vanlig registrering	200	
			6,19	Hjelpelinje vegkant		200	
20	6582413,87	288871,92		Umerket	23 Stereoinstrument: Autograf - vanlig registrering	200	
			6,75	Hjelpelinje vegkant		200	
21	6582418,87	288876,45		Umerket	23 Stereoinstrument: Autograf - vanlig registrering	200	
			10,55	Hjelpelinje vegkant		200	
22	6582426,45	288883,79		Umerket	23 Stereoinstrument: Autograf - vanlig registrering	200	
			22,73	Hjelpelinje vegkant		200	
23	6582442,56	288899,82		Umerket	23 Stereoinstrument: Autograf - vanlig registrering	200	
			9,48	Hjelpelinje vegkant		200	
24	6582448,86	288906,91		Umerket	23 Stereoinstrument: Autograf - vanlig registrering	200	
			6,17	Hjelpelinje vegkant		200	
25	6582453,38	288911,11		Umerket	23 Stereoinstrument: Autograf - vanlig registrering	200	
			8,16	Hjelpelinje vegkant		200	
26	6582459,34	288916,68		Umerket	23 Stereoinstrument: Autograf - vanlig registrering	200	
			11,25	Hjelpelinje vegkant		200	
27	6582467,29	288924,64		Umerket	23 Stereoinstrument: Autograf - vanlig registrering	200	
			4,71	Hjelpelinje vegkant		200	
28	6582470,98	288927,56		Umerket	55 Digitalisert på dig.bord fra strek-kart: Papirkopi	200	
			4,49				
29	6582469,27	288931,71		Umerket	55 Digitalisert på dig.bord fra strek-kart: Papirkopi	200	
			58,70				

Løpenr	Nord	Øst	Grensemerke nedsatt i / Lengde (m)	Grensepunkttype / Linjeinformasjon	Målemetode	Nøyaktighet (SD i cm)	Radius
30	6582432,32	288977,32	52,59	Umerket	55 Digitalisert på dig.bord fra strek-kart: Papirkopi	200	
31	6582464,58	289018,85	31,16	Umerket	55 Digitalisert på dig.bord fra strek-kart: Papirkopi	200	
32	6582437,35	289034,00	30,04	Umerket	55 Digitalisert på dig.bord fra strek-kart: Papirkopi	200	
33	6582413,90	289052,77	24,03	Umerket	82 Frihåndstegning: Direkte innlagt på skjerm	200	
34	6582398,56	289034,27	18,00	Umerket	82 Frihåndstegning: Direkte innlagt på skjerm	200	
35	6582385,20	289046,33	8,43	Umerket	82 Frihåndstegning: Direkte innlagt på skjerm	200	
36	6582379,51	289040,11	78,13	Umerket	55 Digitalisert på dig.bord fra strek-kart: Papirkopi	200	
37	6582331,24	288978,68	23,43	Jord Offentlig godkjent grensemerke	96 GNSS: Fasemåling (Real time kinematic)	10	
38	6582341,94	288957,84	35,87	Jord Offentlig godkjent grensemerke	96 GNSS: Fasemåling (Real time kinematic)	10	
39	6582319,90	288929,55	21,93	Jord Offentlig godkjent grensemerke	96 GNSS: Fasemåling (Real time kinematic)	10	
40	6582301,48	288941,46	12,78	Jord Offentlig godkjent grensemerke	96 GNSS: Fasemåling (Real time kinematic)	10	
41	6582293,50	288931,47	25,23	Jord Offentlig godkjent grensemerke	96 GNSS: Fasemåling (Real time kinematic)	10	

Teig 2  
93 / 4

Målestokk 1:2 000  
EUREF89 UTM Sone 32

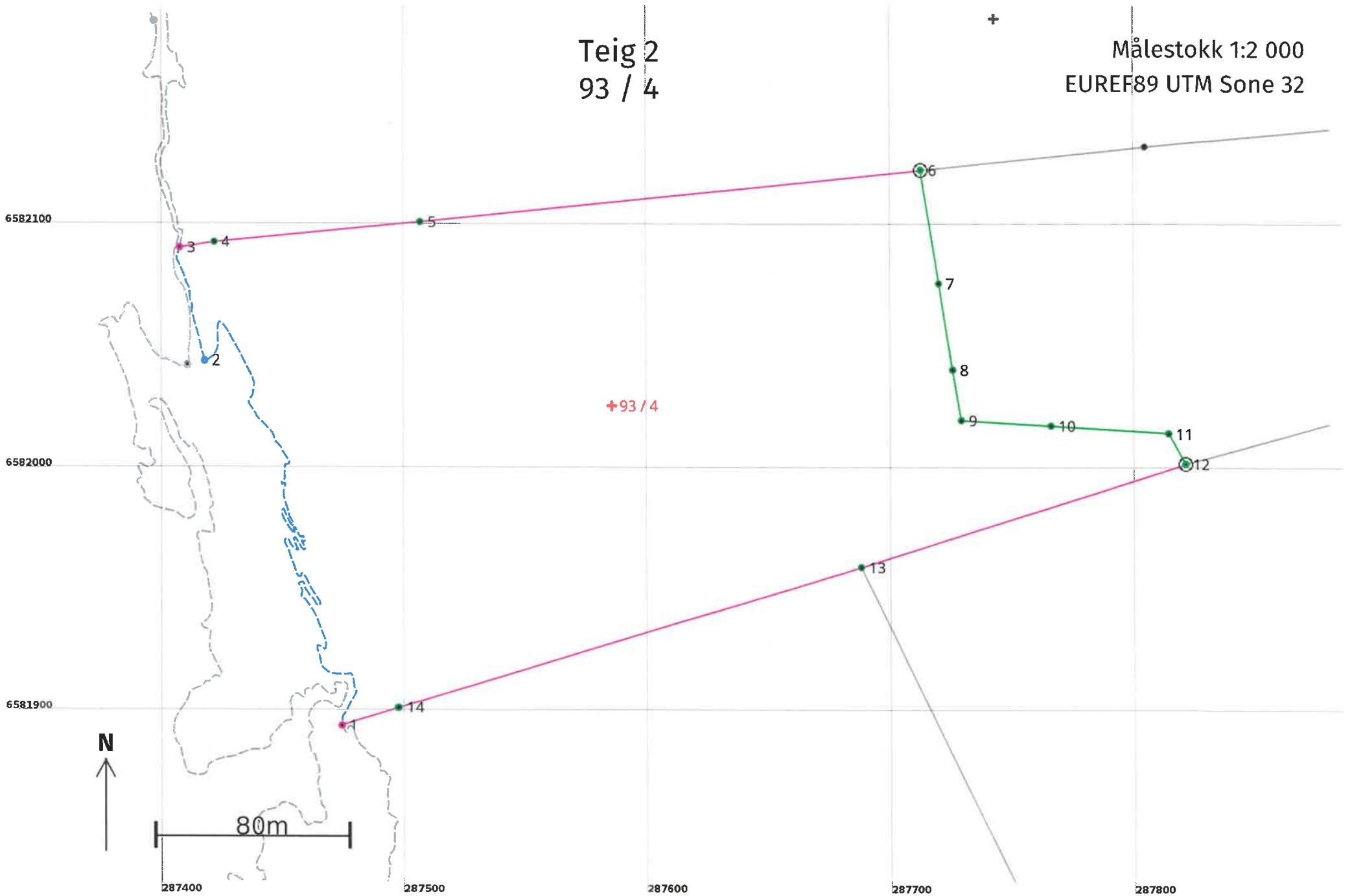

## Areal og koordinater

Areal: 52 819,7

Arealmerknad: Hjelpelinje vannkant

Representasjonspunkt: Koordinatsystem: EUREF89 UTM Sone 32

Nord: 6582027 Øst: 287586

### Grensepunkt / Grenselinje

### Ytre avgrensing

Løpenr	Nord	Øst	Grensemerke nedsatt i / Lengde (m)	Grensepunkttype / Linjeinformasjon	Målemetode	Nøyaktighet (SD i cm)	Radius
1	6581895,41	287474,77	299,58	Geometrisk hjelpepunkt Hjelpelinje vannkant	55 Digitalisert på dig.bord fra strek-kart: Papirkopi	200 20	
2	6582045,45	287417,88	48,48	Geometrisk hjelpepunkt Hjelpelinje vannkant	22 Stereoinstrument: Analytisk plotter	52 52	
3	6582091,75	287407,64	14,48	Geometrisk hjelpepunkt	55 Digitalisert på dig.bord fra strek-kart: Papirkopi	200	
4	6582093,98	287421,95	85,24	Umerket	10 Terrengmålt	10 200	
5	6582102,37	287506,78	207,01	Umerket	10 Terrengmålt	10 200	
6	6582123,83	287712,67	47,16	Offentlig godkjent grensemerke	10 Terrengmålt	10	
7	6582077,24	287720,01	35,89	Umerket	10 Terrengmålt	10	
8	6582041,81	287725,73	21,09	Umerket	10 Terrengmålt	10	
9	6582021,02	287729,29	36,54	Umerket	10 Terrengmålt	10	
10	6582018,82	287765,76	48,33	Umerket	10 Terrengmålt	10	
11	6582015,69	287813,99	14,36	Umerket	10 Terrengmålt	10	
12	6582003,21	287821,10	140,03	Offentlig godkjent grensemerke	10 Terrengmålt	10 200	
13	6581960,68	287687,69	198,38	Umerket	10 Terrengmålt	10 200	



Løpenr	Nord	Øst	Grensemerke nedsatt i / Lengde (m)	Grensepunkttype / Linjeinformasjon	Målemetode	Nøyaktighet (SD i cm)	Radius
14	6581902,76	287497,95		Umerket	10 Terrengmålt	10	
			0,27			200	
15	6581902,66	287497,70		Umerket	10 Terrengmålt	10	
			24,05				

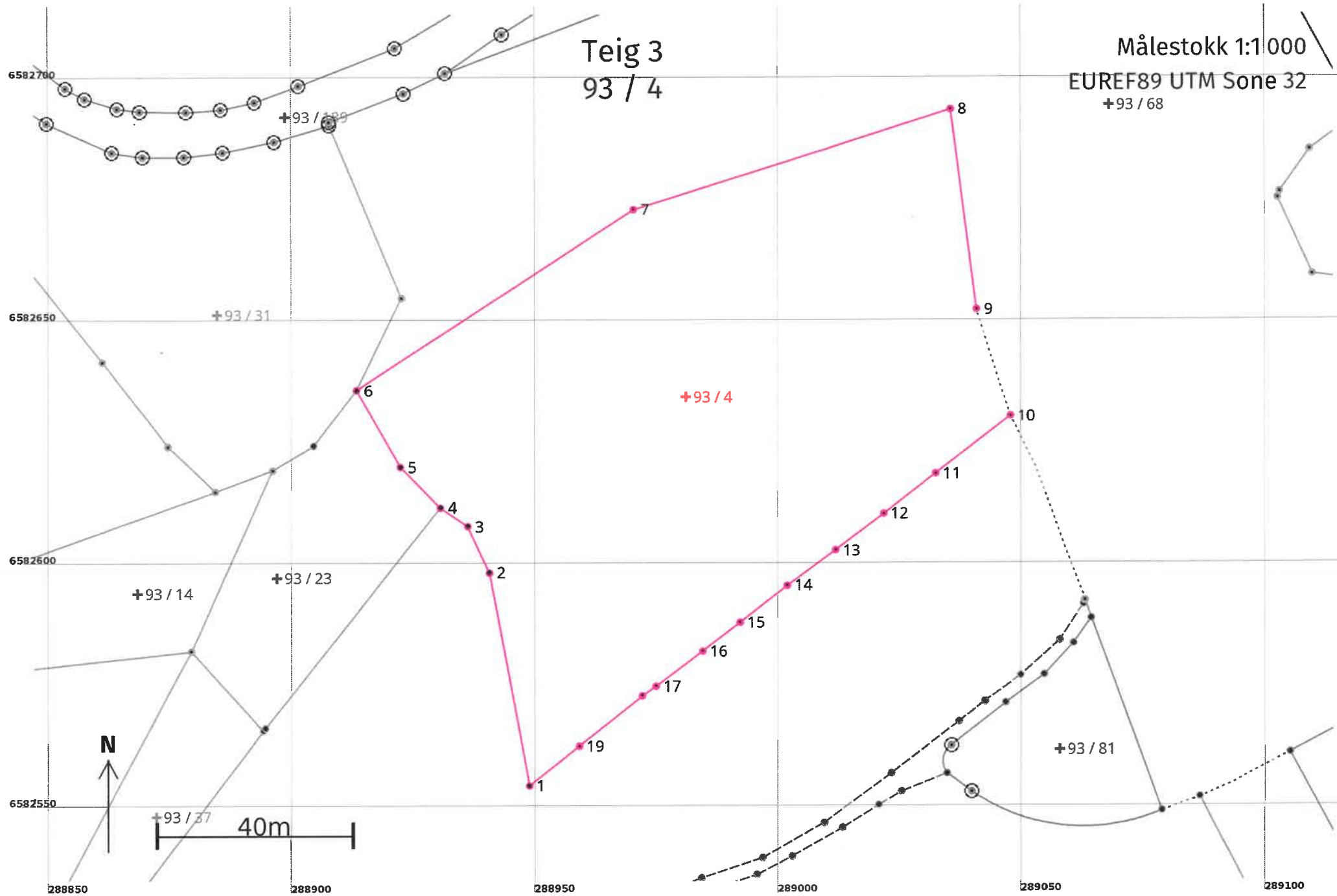

## Areal og koordinater

**Areal:** 9 657,7

Arealmerknad: Noen fiktive grenser

**Representasjonspunkt:** **Koordinatsystem:** EUREF89 UTM Sone 32

**Nord:** 6582635 **Øst:** 288981

### Grensepunkt / Grenselinje

### Ytre avgrensing

Løpenr	Nord	Øst	Grensemerke nedsatt i / Lengde (m)	Grensepunkttype / Linjeinformasjon	Målemetode	Nøyaktighet (SD i cm)	Radius
1	6582555,06	288948,82	44,57	Umerket	55 Digitalisert på dig.bord fra strek-kart: Papirkopi	200	
2	6582598,88	288940,69	10,54	Umerket	55 Digitalisert på dig.bord fra strek-kart: Papirkopi	200	
3	6582608,43	288936,24	6,80	Umerket	55 Digitalisert på dig.bord fra strek-kart: Papirkopi	200	
4	6582612,25	288930,62	11,69	Umerket	55 Digitalisert på dig.bord fra strek-kart: Papirkopi	200	
5	6582620,61	288922,45	18,19	Umerket	55 Digitalisert på dig.bord fra strek-kart: Papirkopi	200	
6	6582636,36	288913,35	68,01	Umerket	55 Digitalisert på dig.bord fra strek-kart: Papirkopi	200	
7	6582673,57	288970,28	68,31	Ukjent	82 Frihåndstegning: Direkte innlagt på skjerm	200	
8	6582694,13	289035,42	41,51	Ukjent	82 Frihåndstegning: Direkte innlagt på skjerm	200	
9	6582652,96	289040,71	23,01	Geometrisk hjelpepunkt Hjelpelinje fiktiv grense	82 Frihåndstegning: Direkte innlagt på skjerm	200	
10	6582631,04	289047,71	19,38	Geometrisk hjelpepunkt	82 Frihåndstegning: Direkte innlagt på skjerm	200	
11	6582619,23	289032,34	13,51	Ukjent	82 Frihåndstegning: Direkte innlagt på skjerm	200	
12	6582610,99	289021,63	12,46	Ukjent	82 Frihåndstegning: Direkte innlagt på skjerm	200	
13	6582603,52	289011,66	12,24	Ukjent	82 Frihåndstegning: Direkte innlagt på skjerm	200	

Løpenr	Nord	Øst	Grensemerke nedsatt i / Lengde (m)	Grensepunkttype / Linjeinformasjon	Målemetode	Nøyaktighet (SD i cm)	Radius
14	6582596,24	289001,82	12,25	Ukjent	82 Frihåndstegning: Direkte innlagt på skjerm	200	
15	6582588,69	288992,17	9,70	Ukjent	82 Frihåndstegning: Direkte innlagt på skjerm	200	
16	6582582,75	288984,50	12,06	Ukjent	82 Frihåndstegning: Direkte innlagt på skjerm	200	
17	6582575,51	288974,85	3,40	Ukjent	82 Frihåndstegning: Direkte innlagt på skjerm	200	
18	6582573,56	288972,07	16,61	Ukjent	82 Frihåndstegning: Direkte innlagt på skjerm	200	
19	6582563,20	288959,09	13,10	Ukjent	82 Frihåndstegning: Direkte innlagt på skjerm	200	

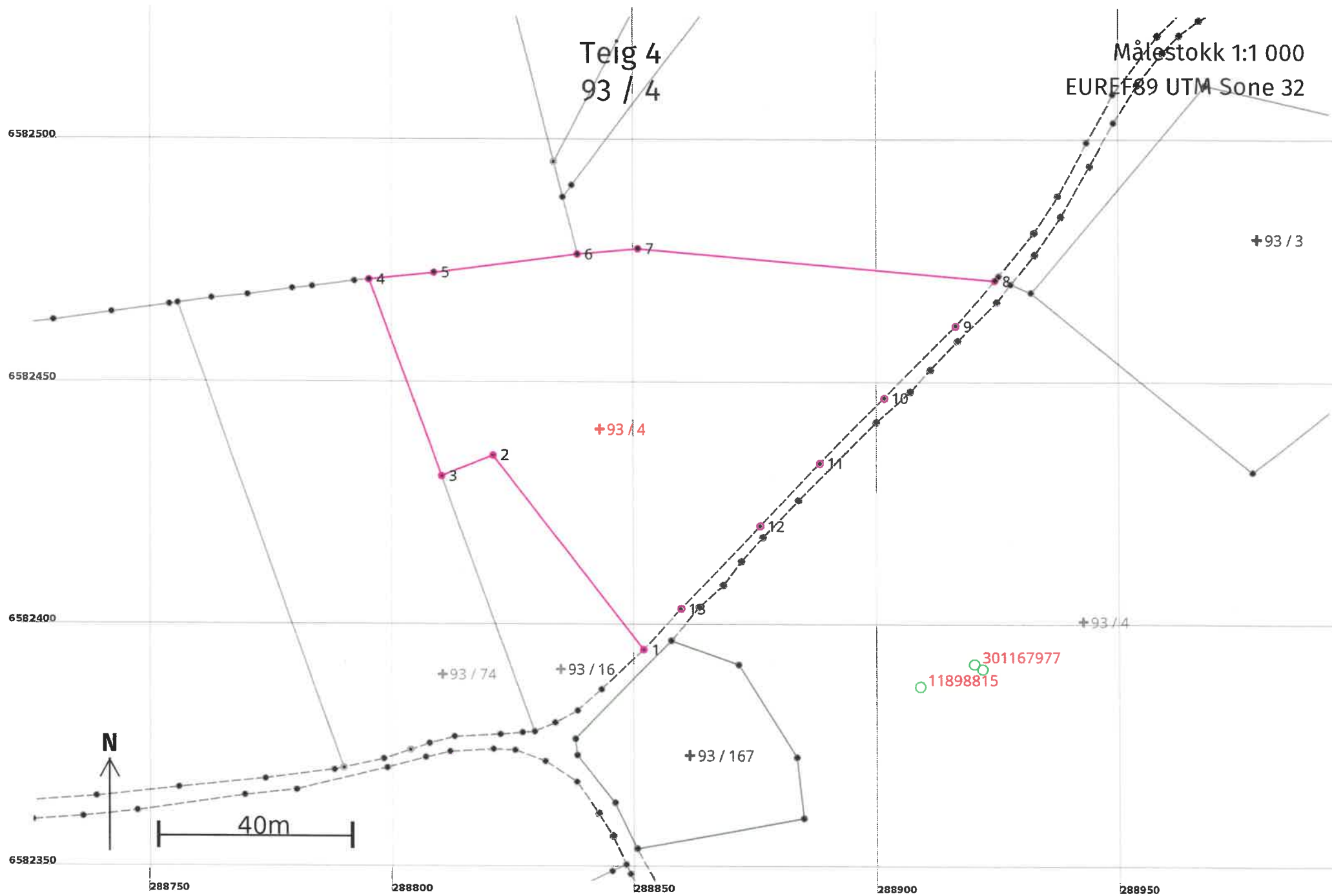

## Areal og koordinater

Areal: 5 632,3

Arealmerknad: Hjelpelinje vegkant

Representasjonspunkt: Koordinatsystem: EUREF89 UTM Sone 32

Nord: 6582441 Øst: 288843

### Grensepunkt / Grenselinje

### Ytre avgrensing

Løpenr	Nord	Øst	Grensemerke nedsatt i / Lengde (m)	Grensepunkttype / Linjeinformasjon	Målemetode	Nøyaktighet (SD i cm)	Radius
1	6582395,63	288851,99	50,81	Ukjent	82 Frihåndstegning: Direkte innlagt på skjerm	200	
2	6582435,73	288820,78	11,52	Ukjent	82 Frihåndstegning: Direkte innlagt på skjerm	200	
3	6582431,44	288810,09	43,08	Ukjent	82 Frihåndstegning: Direkte innlagt på skjerm	200	
4	6582471,91	288795,33	13,24	Umerket	82 Frihåndstegning: Direkte innlagt på skjerm	200	
5	6582473,33	288808,49	30,09	Umerket	82 Frihåndstegning: Direkte innlagt på skjerm	200	
6	6582477,18	288838,33	12,65	Umerket	55 Digitalisert på dig.bord fra strek-kart: Papirkopi	200	
7	6582478,31	288850,93	73,66	Umerket	55 Digitalisert på dig.bord fra strek-kart: Papirkopi	200	
8	6582471,77	288924,30	12,26	Umerket Hjelpelinje vegkant	23 Stereoinstrument: Autograf - vanlig registrering	200	
9	6582462,46	288916,32	21,02	Umerket Hjelpelinje vegkant	23 Stereoinstrument: Autograf - vanlig registrering	200	
10	6582447,60	288901,45	18,91	Umerket Hjelpelinje vegkant	23 Stereoinstrument: Autograf - vanlig registrering	200	
11	6582434,17	288888,14	17,87	Umerket Hjelpelinje vegkant	23 Stereoinstrument: Autograf - vanlig registrering	200	
12	6582421,20	288875,85	23,60	Umerket Hjelpelinje vegkant	23 Stereoinstrument: Autograf - vanlig registrering	200	
13	6582404,10	288859,58	11,37	Umerket Hjelpelinje vegkant	23 Stereoinstrument: Autograf - vanlig registrering	200	

Teig 5  
93 / 4

Målestokk 1:1 000  
EUREF89 UTM Sone 32

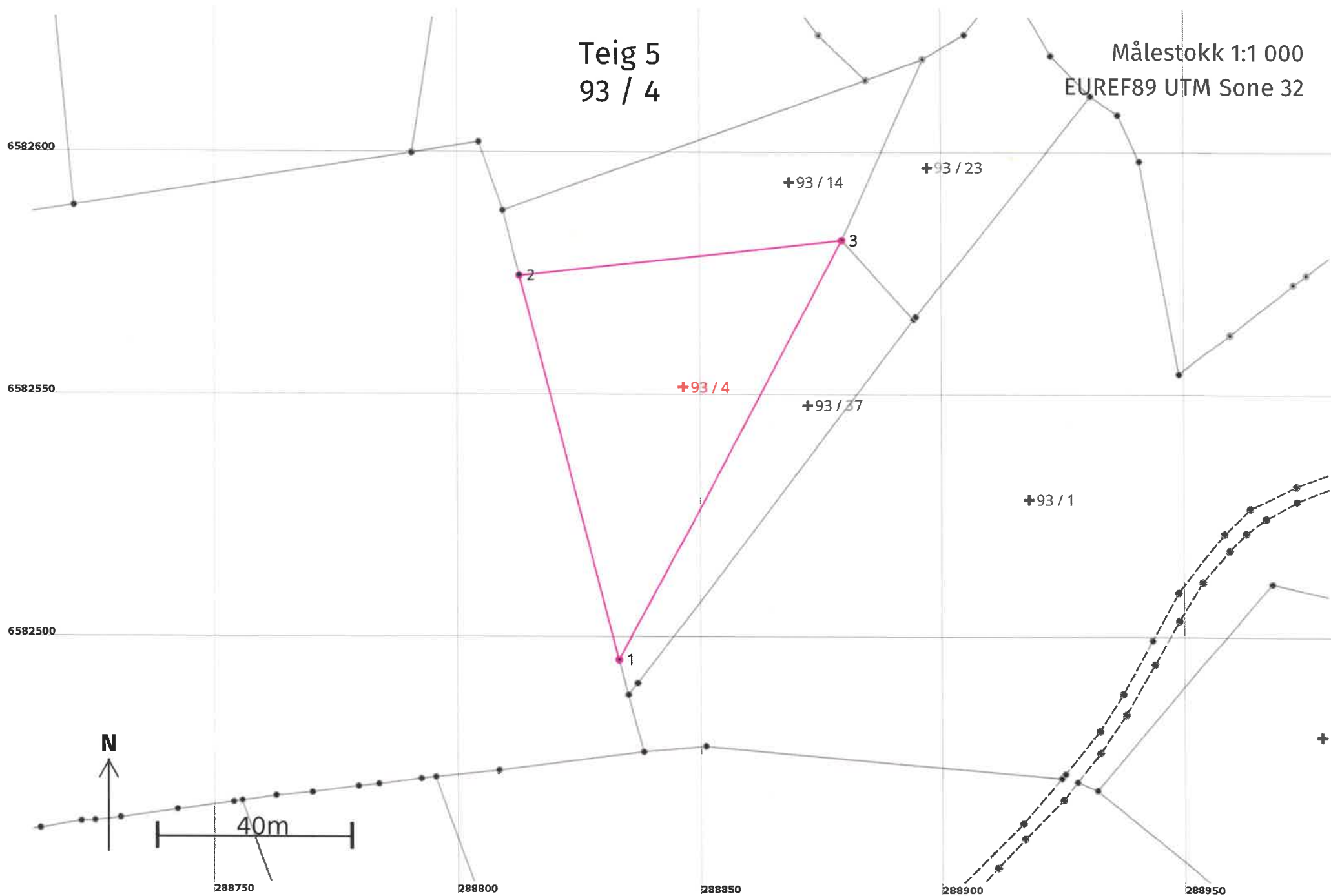

## Areal og koordinater

**Areal:** 2 710,8

Arealmerknad:

**Representasjonspunkt:** **Koordinatsystem:** EUREF89 UTM Sone 32

**Nord:** 6582552    **Øst:** 288847

### Grensepunkt / Grenselinje

### Ytre avgrensing

Løpenr	Nord	Øst	Grensemerke nedsatt i / Lengde (m)	Grensepunkttype / Linjeinformasjon	Målemetode	Nøyaktighet (SD i cm)	Radius
1	6582496,16	288833,41	81,89	Ukjent	82 Frihåndstegning: Direkte innlagt på skjerm	200	
2	6582575,43	288812,88	66,91	Umerket	55 Digitalisert på dig.bord fra strek-kart: Papirkopi	200	
3	6582582,70	288879,39	98,00	Ukjent	82 Frihåndstegning: Direkte innlagt på skjerm	200	



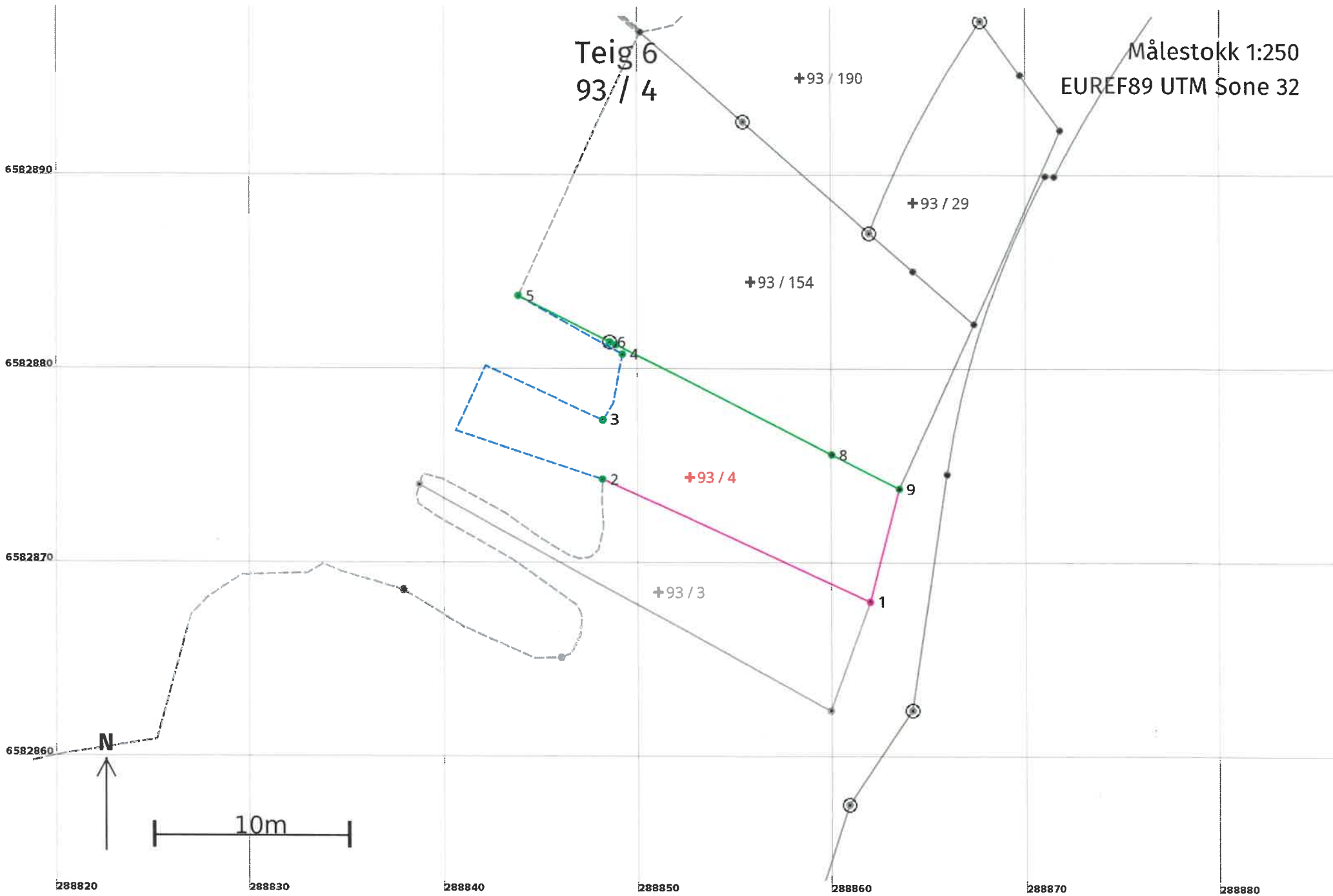

## Areal og koordinater

**Areal:** 122,3

**Arealmerknad:** Hjelpelinje vannkant

**Representasjonspunkt:**

**Koordinatsystem:** EUREF89 UTM Sone 32

**Nord:** 6582875

**Øst:** 288853

### Grensepunkt / Grenselinje

### Ytre avgrensing

Løpenr	Nord	Øst	Grensemerke nedsatt i / Lengde (m)	Grensepunkttype / Linjeinformasjon	Målemetode	Nøyaktighet (SD i cm)	Radius
1	6582868,21	288861,98		Ukjent	82 Frihåndstegning: Direkte innlagt på skjerm	200	
			15,15				
2	6582874,51	288848,20		Geometrisk hjelpepunkt	22 Stereoinstrument: Analytisk plotter	18	
			18,34	Hjelpelinje vannkant		18	
3	6582877,59	288848,22		Geometrisk hjelpepunkt	22 Stereoinstrument: Analytisk plotter	18	
			3,55	Hjelpelinje vannkant		18	
4	6582880,95	288849,22		Geometrisk hjelpepunkt	22 Stereoinstrument: Analytisk plotter	18	
			6,15	Hjelpelinje vannkant		18	
5	6582883,96	288843,85		Geometrisk hjelpepunkt	10 Terrengmålt	10	
			5,29				
6	6582881,58	288848,58	Jordfast stein	Offentlig godkjent grensemerke	10 Terrengmålt	10	
			0,34				
7	6582881,43	288848,88		Geometrisk hjelpepunkt	69 Beregnet	10	
			12,46				
8	6582875,79	288859,99		Umerket	10 Terrengmålt	10	
			3,92				
9	6582874,02	288863,49		Umerket	10 Terrengmålt	10	
			6,00				