

SITUASJONSKART

vedlegg til underretting etter oppmålingsforretning

med saksnummer: **23/4206**

avholdt dato: **25.05.2025**

Formål: **Deling**

Landmåler: **Håvard Storegjerde**

KARMØY KOMMUNE

SEKTOR AREAL OG BYGGESAK



NB: Kartet kan inneholde feil,
noen grenser er usikre.

Utskriftsdato: 31.05.2023

Målestokk: 1:500

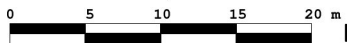

Datum: Euref 89/UTM 32

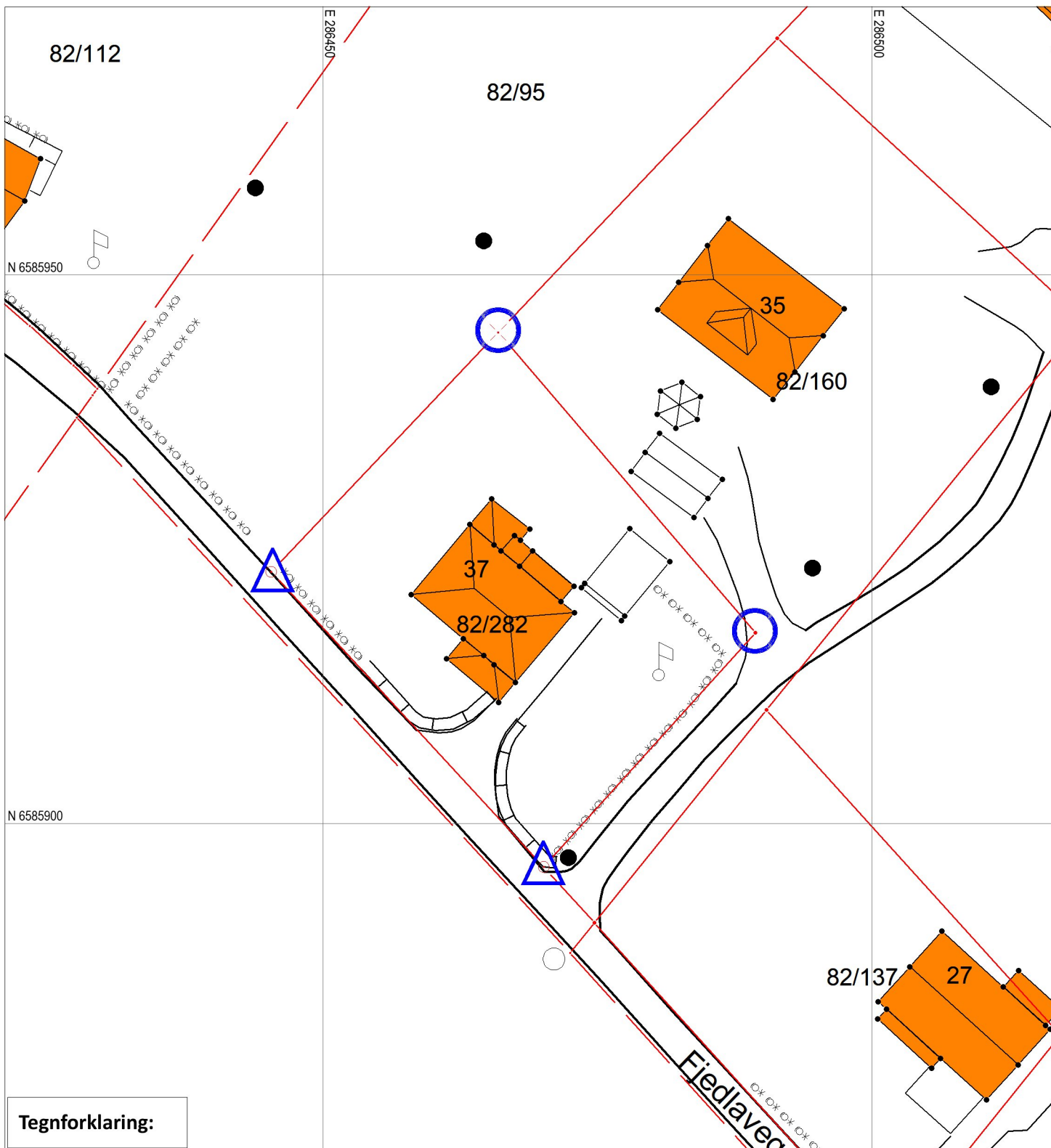

Tegnforklaring:

Grensepunkt behandlet i denne oppmålingsforretningen		
Umerket/merket med spray		Rekvirenten får tilsendt matrikelbrev med fullstendig liste over grensepunkt, unntagen ved forretning som bare går ut på å merke tidligere oppmålt grense.
Offentlig godkjent grensemerke		
Annen type merking, (gjerdestolper, mur, stein/røys etc)		
Punkt som ikke er angitt med noen av symbolene ovenfor er uforandret (f.eks. målt/merket tidligere) og/eller ikke en del av oppmålingsforretningen		

Eiendomsgrense målt		Vegkant	
Eiendomsgrense usikker		Høydekurve	
Bygg -takflate		Høyspent, stolper	
Bygg -planlagt		Kommunale VA-ledninger, kum	
Bygg eldre enn 1900, sefrak bygg			