

2/100

Skylddelingsforretning.

Ar 1939 den 8 mai avholdt undertegnede av lensmannen opnevnte menn skylddelingsforretning over gården *Lavik* g.-nr. *2* br.nr. *4* av skyld mark *0,60* i *Lakra* herred tilhørende *Hans Ole Hansen* i anledning av, at det er solgt *2* parseller av gården til *Anders Davidens Lavik* Mennsopnevnelsen vedlegges. Av mennene har *Samtlige* avlagt ed som skjønsmenn

Ved forretningen møtte:*) *Kjoper og selger og andre faaeth*
maa det unødvendig å varsle.

Mennene valgte til formann *Edo. Furesten*

Over de *del 1* av gården, som er fraskilt, meddeles her følgende grønsesbeskrivelse:*)

Parsell nr. 1 ligger i dalførst på østsiden av *Anders Davidens hus*. Skifte ligger i den *skilte* parsells sydveste hjørne i skifteslinje med *Kjopers tidligere del*, går utpå i *skifte* *15,2 m. til vestre del* i skifteslinje med *Hans Davidens* bauer der nordover blir *denne naboskifte* og videre *Sannus rekning* efter *Anders Davidens*. *Lidligere* *eiende* *parsell 44 7 m.* *til* *inden* *av* *et* *sluggede*. *Bauer* *der* *vedover* *efter*

- *) Hvis nogen av de i forretningen interesserte parter eller naboer ikke møter, må det i forretningen opplyses, om det er godtgjort at varsel er gitt dem, eller for naboers vedkommende om det er funnet unødvendig å varsle dem (skylddelingslovens §§ 2 og B).
- *) Se skylddelingslovens §§ 3 og 6. Grensene mot naboendommer blir ikke å beskrive, dersom disse eiene ikke er tilstede og samtykker i beskrivelsen. Skal mennene efter partenes forlangende utføre delingen i marken i forbindelse med skylddelingen (lovens § 7), må grønsesbeskrivelsen tillike inneholde det fornødne herom.

2/100

Samme eiers skiftelinge 18,3 m. til skov i vestre
vede, nu skuggede, bærer der sydover efter sam-
me eiers skiftelinge 45,8 m. til udgangs punktet.
Parcell 2. ligger på vestsiden av kjøperens tidligere
eiendom og begynder i denne eiendoms sydvestre hjørne
i hagegjerde, går derfra i vestlig retning 25,5 m. til
kryds på i berg, går videre i lidt nordligere retning
33,0 m. til kryds på fladt berg og videre samme retning
2,3 m. til hestebredde, bærer der i nordlig retning
efter et bredt fjellbrætt og efter et skuggede i skifte
med ietmarken 27,7 m. til kryds i en bergklette, bærer
i lidt nordøstligere retning i baining efter ietmarken
skifte 18,5 m. til den staler med et fjellbrætt, bærer
der i østlig retning 23 m. til under av et eldre gjerde
bærer der i nordlig retning efter dette gjerde 10,3 m.
til kryds, bærer der i østlig retning efter dette gjerde
26,5 m. til Tønderkneien, bærer sydover efter denne
vei 20,4 m. til vestkanten av kjøperens **vaudehorn**,
bærer vestover 7,6 m. til gammel skifteliste i kjøperens
tidligere eiendoms parselteilinge. Bærer i sydlig retning
efter dette tidligere skifte til udgangs punktet 32,8 m.
Langt av hovedskiftets hertigheder følger, dages kjøper
og selger enigt om at om nogen av partene forlanger
gjerde oppå i naboskifte, skal den som begynder
dette oppårs gjerdet.

Faraustående vitne.

Thes Ole Hansen Tauseth

Anders D. Tauseth

Rund-
Bnønn

Parcell 2.

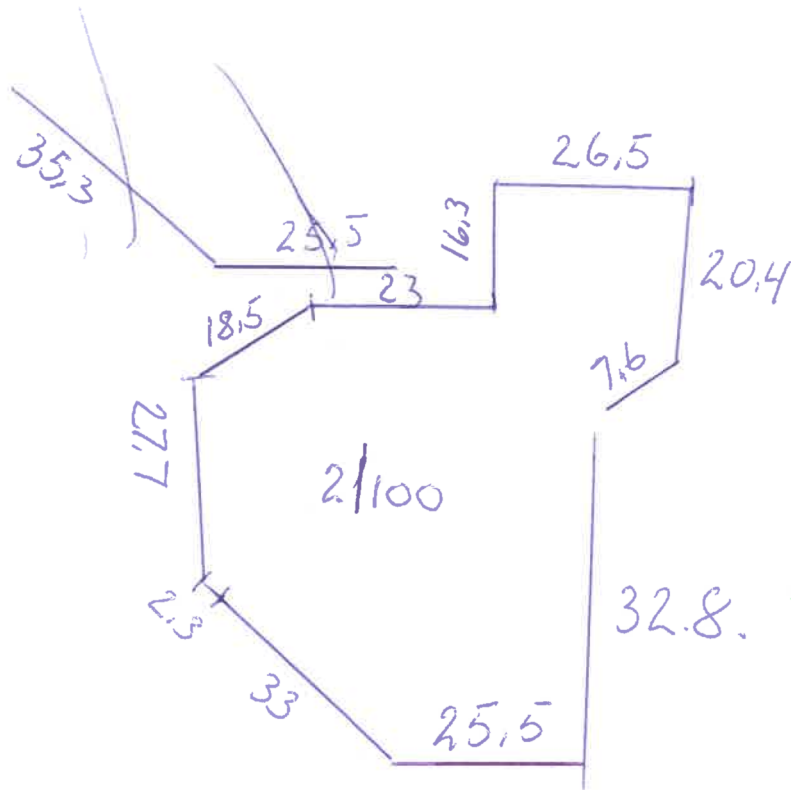

D. Bok NR. 1092. ut av 2/4
2/100 Fjellberg
26/05. 1939

2/87 Nygård ut av 2/4
15.10.1934.

Parcell 1.

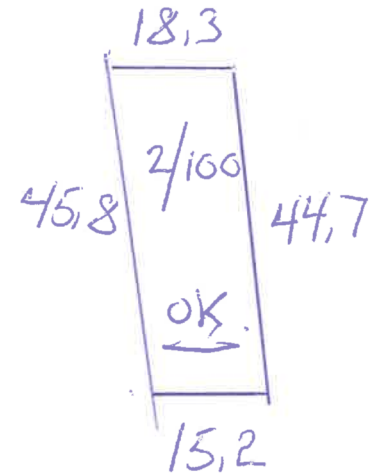

DB-NR 1511

23.09.1943

2/109 Hårik

DB-NR

2/181 1643

2/182 1645

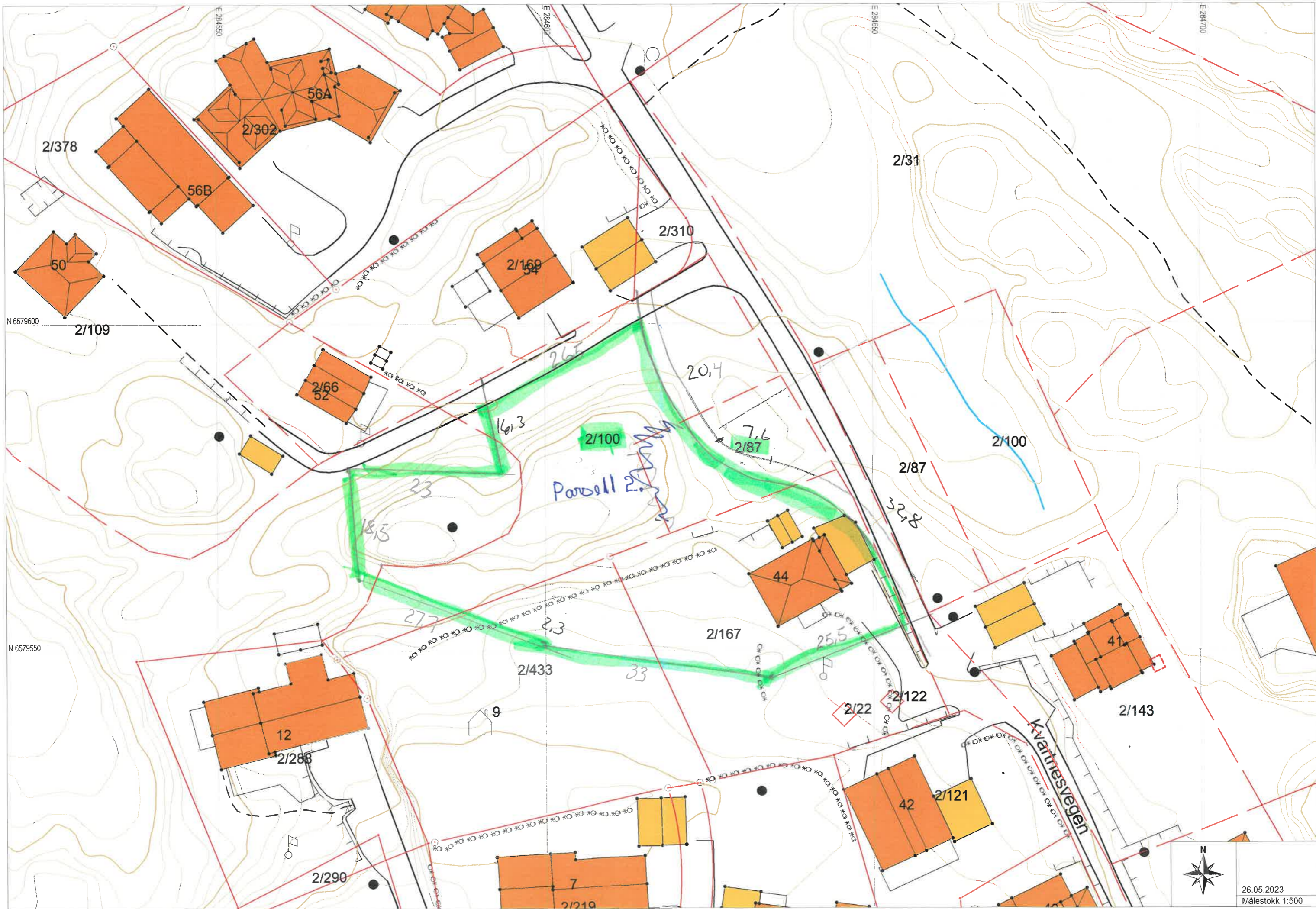

26.05.2023
Målestokk 1:500

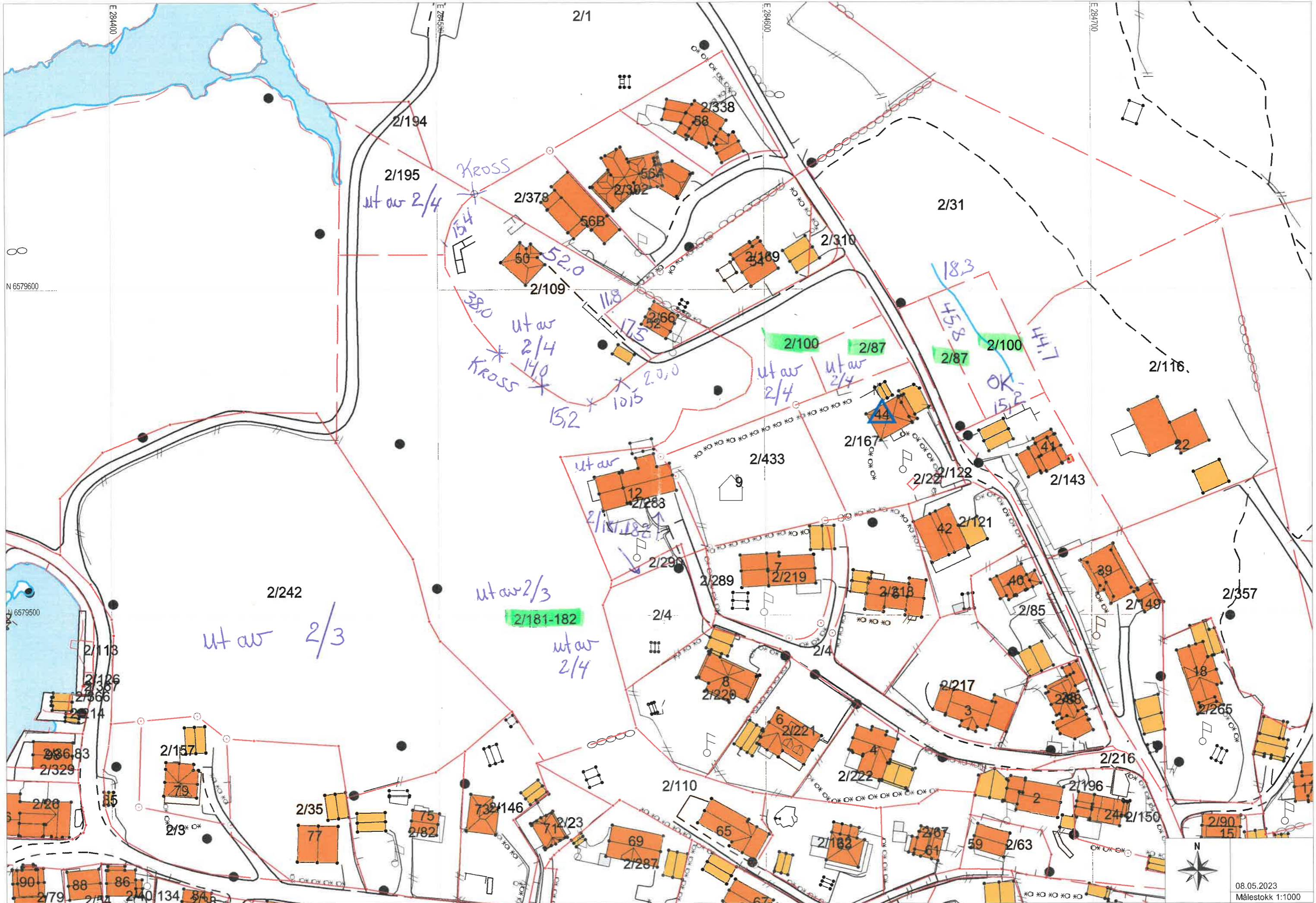

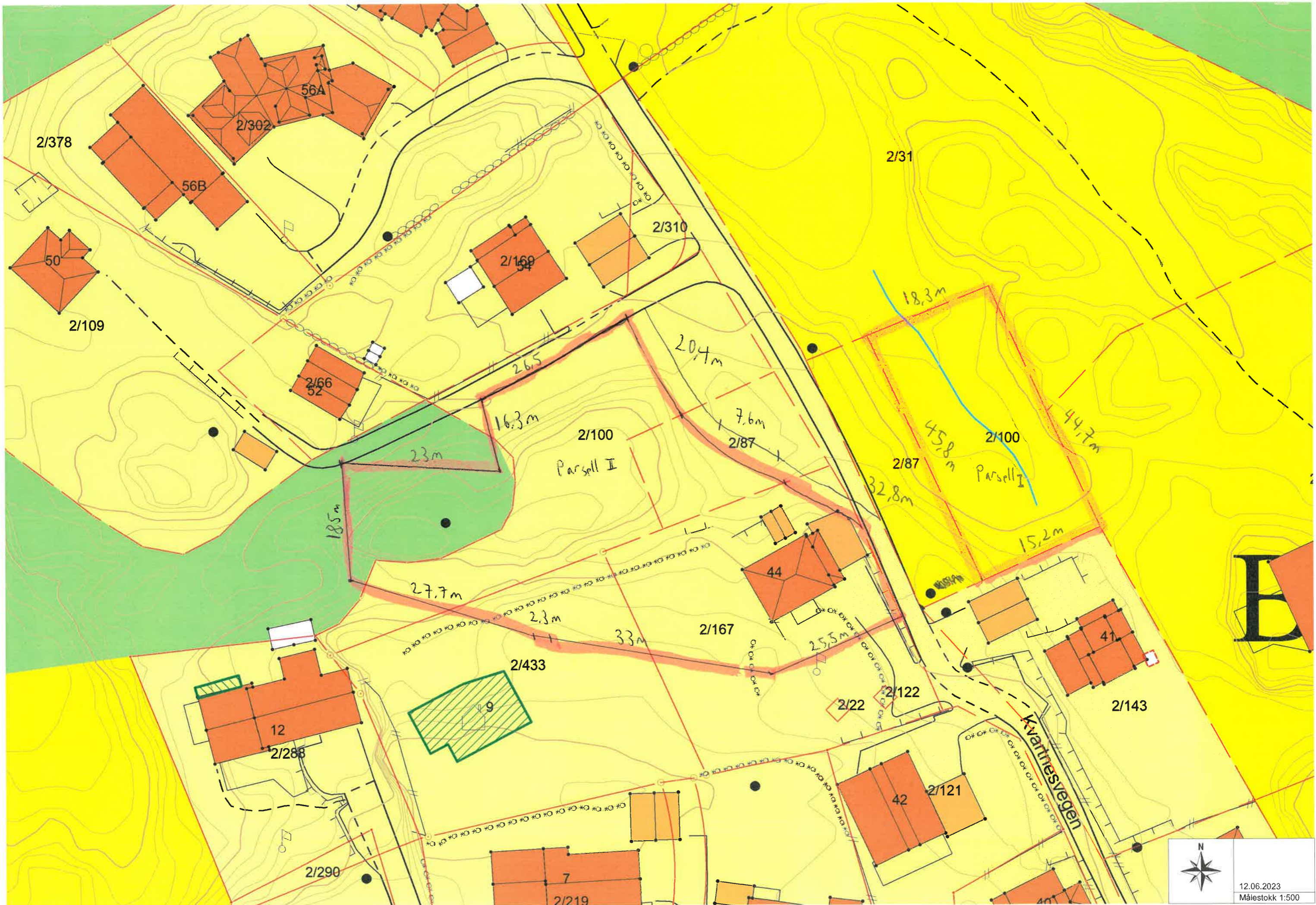

12.06.2023
Målestokk 1:500