

Notat - søknad tiltak omkring forbindelses mur

Under arbeidet med istandsetting av de nordre delene av ruinene på Avaldsnes er det en mindre rest av mur, som ikke er synliggjort inn mot kirkekorets søndre vegg. Muren er det som omtales som forbindelsesmuren. Det siste stykke inn mot kirkekoret, lå under arbeidet med konservering av ruinene, utenfor vernebygget. På grunn av dette ble denne murresten ikke ordentlig rensert frem. Muren ligger helt oppe i dagen, så behovet for graving i dybden er ikke aktuelt. Det som er aktuelt er å rense frem fasadestein og murkrone, slik at denne delen også kan settes i stand. Det ligger en del stein i området som ikke er en del av murverket og denne bør fjernes så muren kan komme frem. Langs indre og ytre fasade av forbindelsesmuren, bør det 20-30 cm ut fra denne muren skaves av løsmasser. Disse massene erstattes av egnede masser, slik at det kan dreneres vann bort fra både kirkens og ruinens vegg og fundamenter. Tiltaket vil ikke, på noen måte forstyrre fundamentet til kirken.

Når tiltaket er gjennomført vil murkronen synes i terrenget og ligge på samme nivå som dagens terreng rundt kirken. Utenfor korets søndre portal kan det deretter etableres et samlet nivå, 2-3 meter ut fra korets sørvegg.



Over: Forbindelsesmur sett fra sør mot nord hvor forbindelsesmur møter korets sørvegg.



Over: Trekonstruksjon som hviler på forbindelsesmur.

Under: Rød markering viser hvor det etableres ny passasje og god flate ut fra korportal der helle legges tilsvarende eksisterende. Blå markering viser hvor overflate og noe av sidevanger på forbindelsesmur vil fremstå synlig.

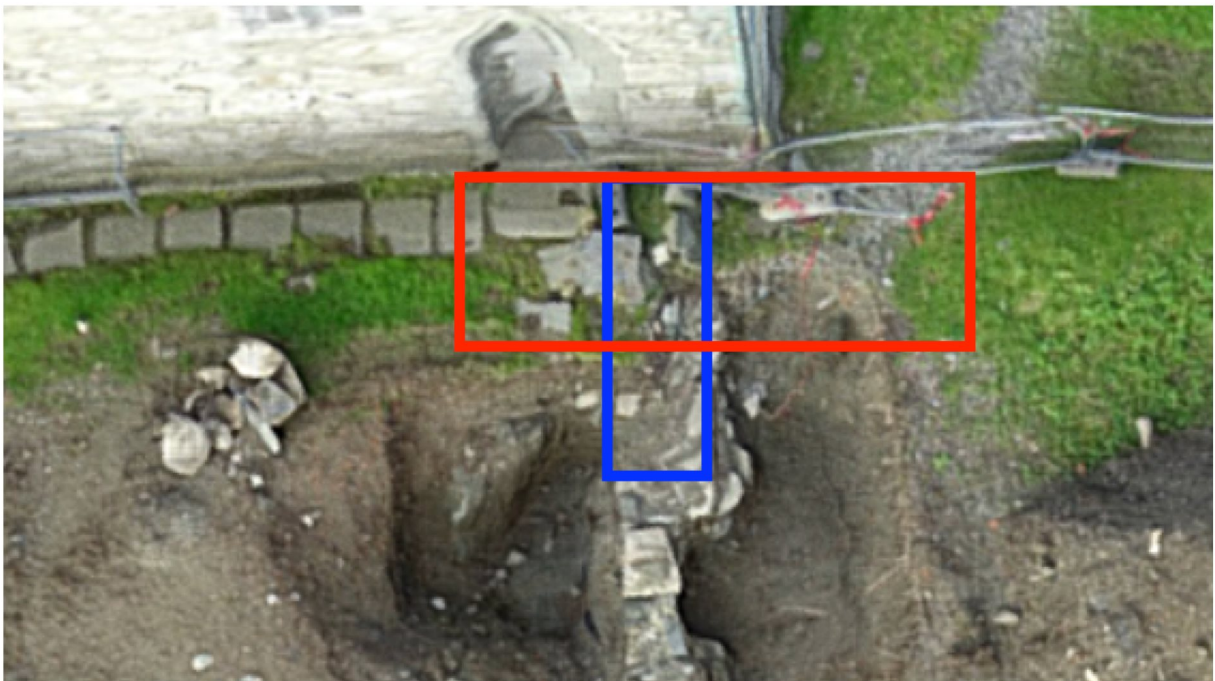

Med hilsen
Geir Magnussen