



Gunnulv Våge  
Spannavegen 575

5546 RØYKSUND

Dato: 07.11.2014  
Saksbeh: Anders Lindahl Eie  
Saksnr: 14/4036-2  
Løpenr: 48638/14  
Arkivkode: V83  
Deres ref:

## SVAR - SØKNAD OM BYGGING AV LANDBRUKSVEG - 118/4

### Vedtak:

- Vegen nord for eksisterende private veg, som det ble søkt om, har blitt trekt fra søknaden.
- Vegen sør for eksisterende private veg, blir godkjent i den trase som en har søkt om.

### Krav:

- Vegen skal bygges etter "Normaler for Landbruksveger", og etter klasse 7.
- Bekker, åpne eller delvis skulte må prøve og unngås å ødelegges. Hvis en bekk må krysses, så legges det ned kulverter etter de kravene som står i «Normaler for Landbruksveger».
- Vegen skal være startet på etter 1 –et- år. Det vil si 07.11.14.
- Når vegen er ferdig skal det sendes et varsel til kommunen at vegen er ferdig.

### Begrunnelse:

- Vegen vil gi en bedre løsning for driften, og minske kjøreskader på jordbruksjorda i våte perioder.
- Vegen er vurdert etter Naturmangfoldslovens §§ 8-12. Og en kan ikke se det er noen konflikt

Med vennlig hilsen

Anders Lindahl Eie  
Skogbruksansvarlig

*Dette dokumentet er godkjent elektronisk og krever derfor ingen signatur.*

Kopi til:  
Grete Iren Sandvik Qvale





Kart

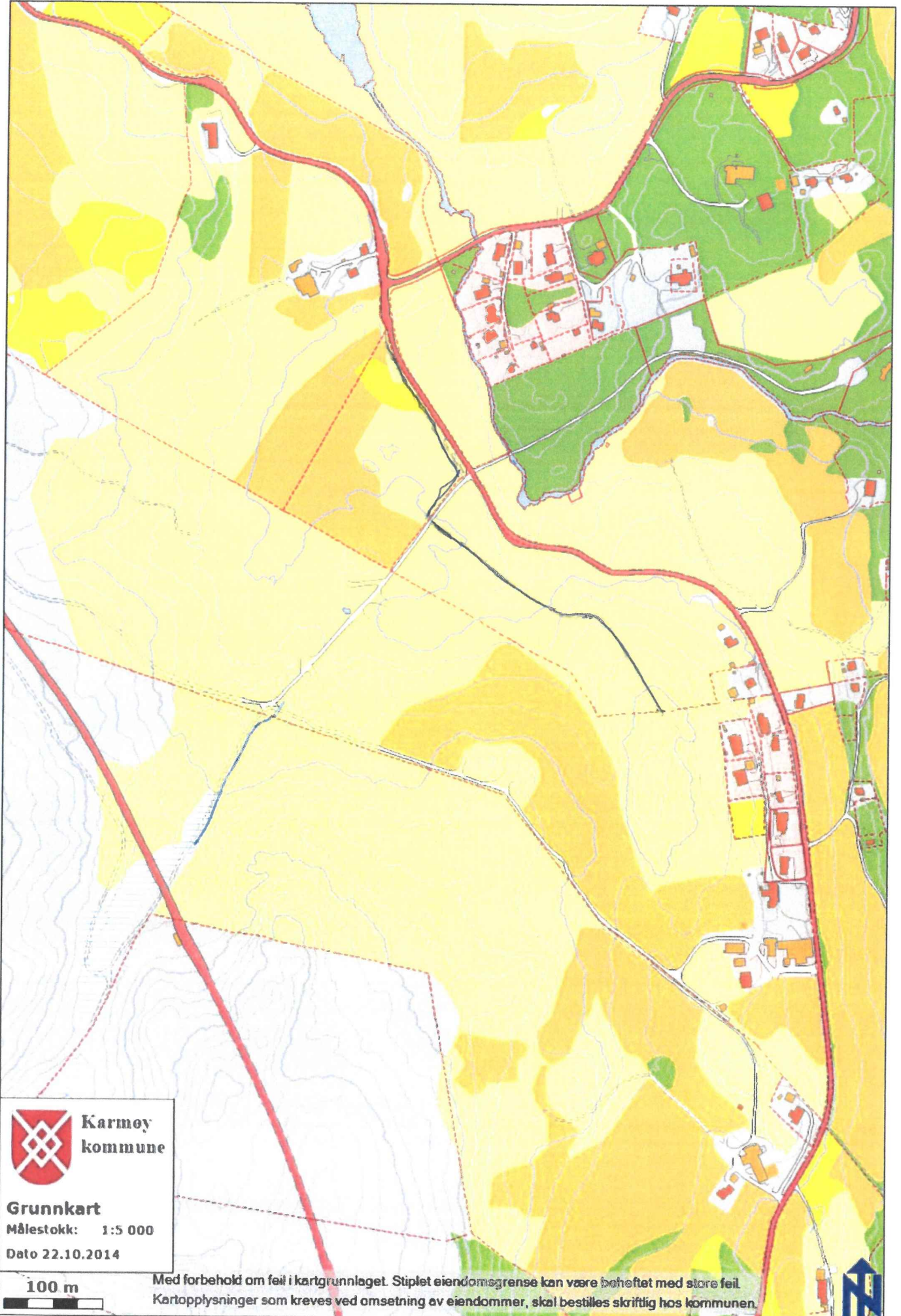

**Karmøy  
kommune**

**Grunnkart**

Målestokk: 1:5 000

Dato 22.10.2014



Med forbehold om feil i kartgrunnlaget. Stiplet eiendomsgrense kan være beheftet med store feil. Kartopplysninger som kreves ved omsetning av eiendommer, skal bestilles skriftlig hos kommunen.

