

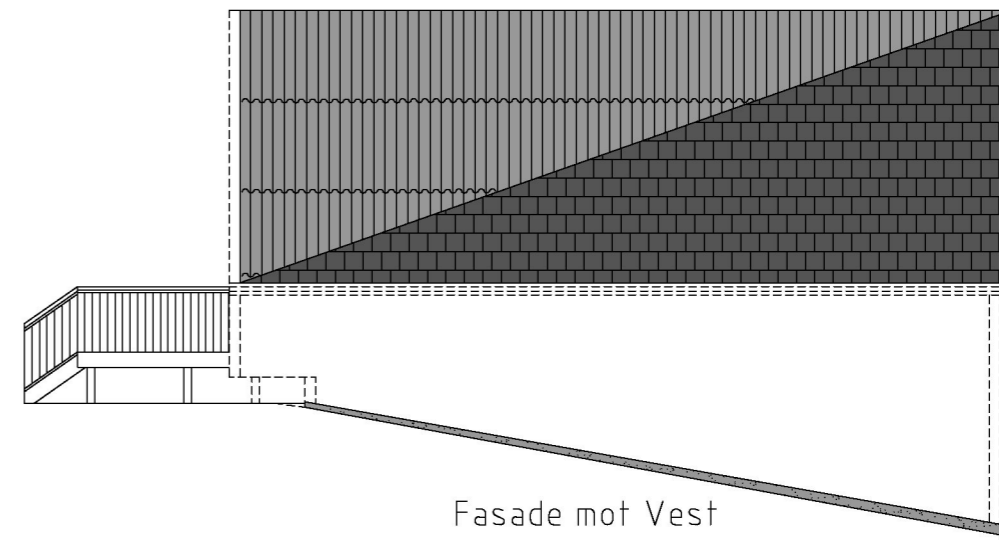

Fasade mot Sør



Fasade mot Nord



Fasade mot Vest

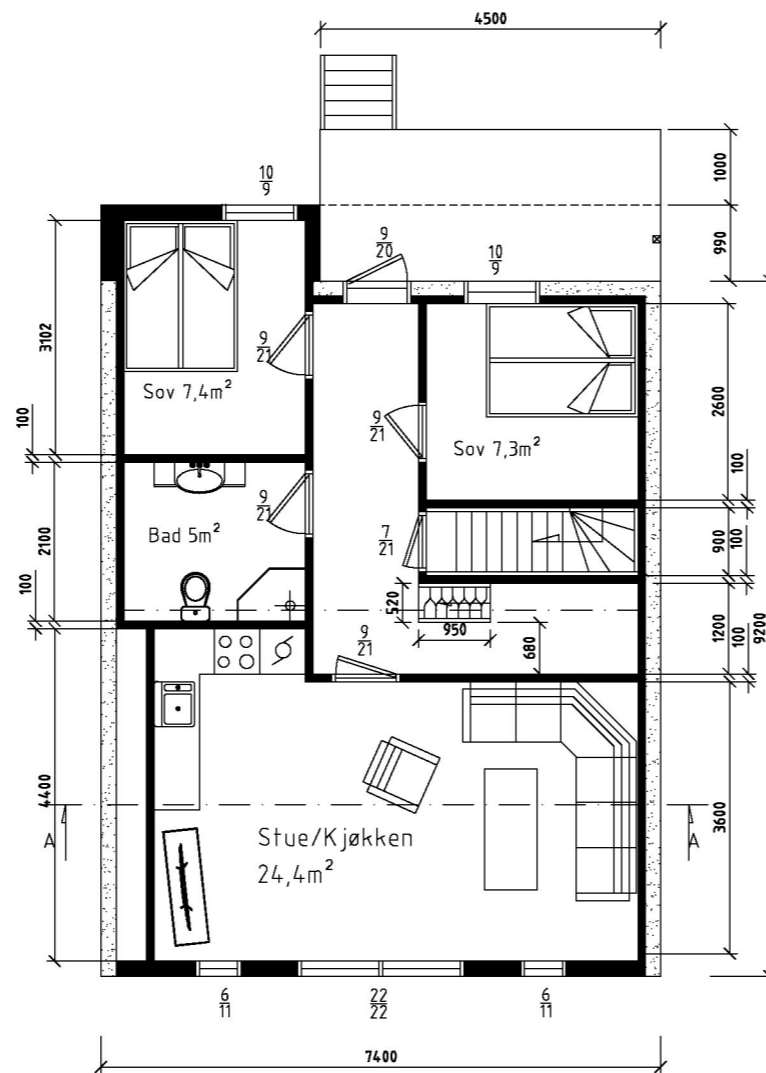
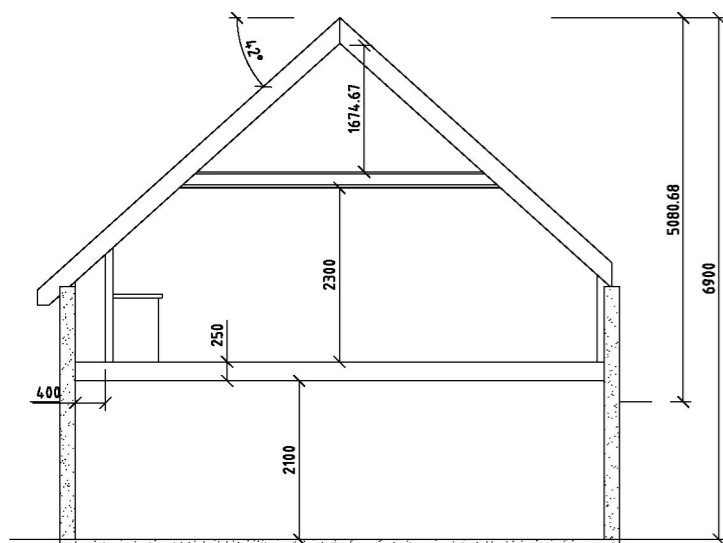

1. Etg

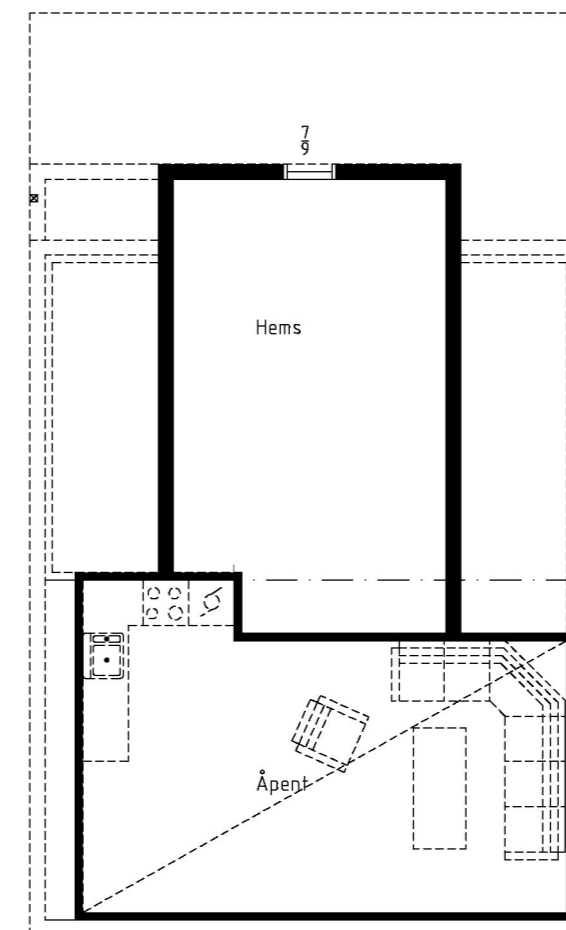

Hems

BYA: 71m<sup>2</sup>

Kommentarer til tegning.

1. Farge: hvit (mest mulig lik original farge)
2. Grunnmur: murfarge
3. Kledning: mest mulig lik originalkledning (enkeltfalsa uten staff)
4. Lister rundt vindu: mest mulig likt original i form og farge (dersom det kan finnes ut). Dersom ikke, nøytrale minimale i uttrykksformen som tegnet inn
5. Vindskier: mest mulig likt originalen i form og farge eller som vist på tegning
6. Takteking: enten likt Gnr. 22 Bnr. 185 (nabonaust) eller grå Cembrit bølgeplater til tak

|                                                                           |                              |                    |                    |                     |  |
|---------------------------------------------------------------------------|------------------------------|--------------------|--------------------|---------------------|--|
| Dato<br>18.04.23                                                          | Konstr./Tegnet<br>OvKvilhaug | Tracet<br>Godkjent | Målestokk<br>1:100 | <b>Ove Kvilhaug</b> |  |
| Kontr.                                                                    | Stand. kontr.                |                    |                    |                     |  |
| Tone Lise og Sven Jakobsen<br>Stavavegen 95 4274 Stol<br>Gnr. 22 Bnr. 184 |                              |                    |                    | Naust/Fritid        |  |
| Henvisning                                                                |                              | Beregning          | Filnavn            |                     |  |