

FASADE MOT NORD

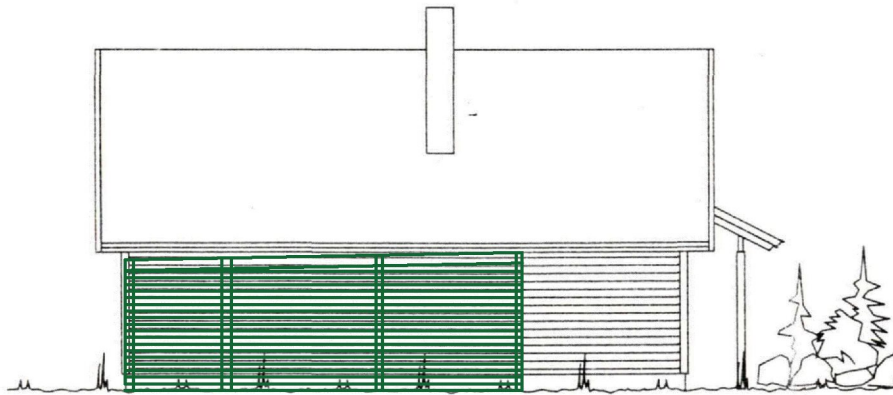

FASADE MOT VEST



FASADE MOT SØR



FASADE MOT ØST

Kontrollert
01. Mars 1961
SAKSBEH. PROSJEKT

Arkitekt: SØRHEIM BYGGSENTER
Byggh. : RINDAVEGEN 15/31 TOMT 7
Kommune: KARHØY
Mål: 1:100
BA: 114,2
BR: 97,9
Kort: 512.90
Dato: 0204
Sign.: M.B.
Denne tegn. tilhører Nordbo Norge a/l. Etterligning kfr. lov om åndsverk av 12.5.1961.

NORDBO NORGE
Tegn: **FASADER**
F. 18: **URSA 1**
Nr.: **A 05+**

A/S TØRRKOPI