

FASADE MOT NORD

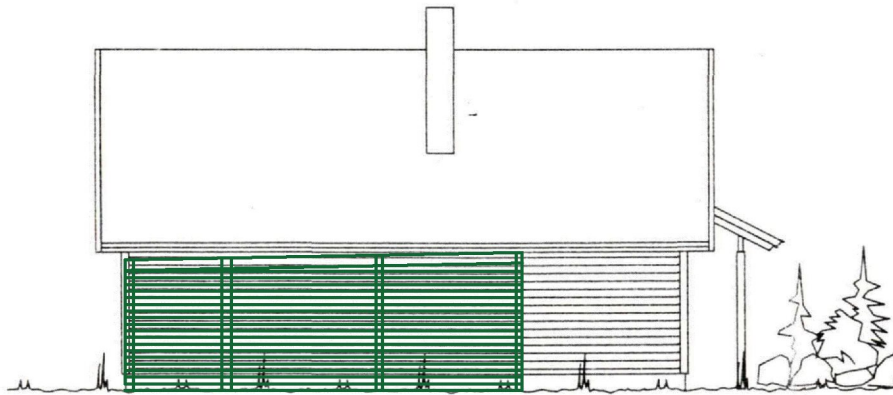

FASADE MOT VEST



FASADE MOT SØR



FASADE MOT ØST

Kontrollert  
01. Mars 1961  
SAKSBEH. PROSJEKT

Arkitekt: **SØRHEIM BYGGSENTER**  
Byggh. : **RINDAVEGEN 15/31 TOMT 7**  
Kommune: **KARHØY**  
Mål: **1300** BPA: **114,2** BA: **97,9**  
Denne tegn. tilhører Nordbo Norge a/l. Etterligning kfr. lov om åndsverk av 12.5.1961.

**NORDBO NORGE**  
Tegn: **FASADER**  
F. 18 **URSA 1**  
N. **A 05+**  
Arkiv: **0204** Dato: **5.12.50** Sign.: **M.B.**

A/S TØRRKOPI