

NB!  
Store deler av terrassen ligger på bakkeplan.  
Noe overheng ved garasje.

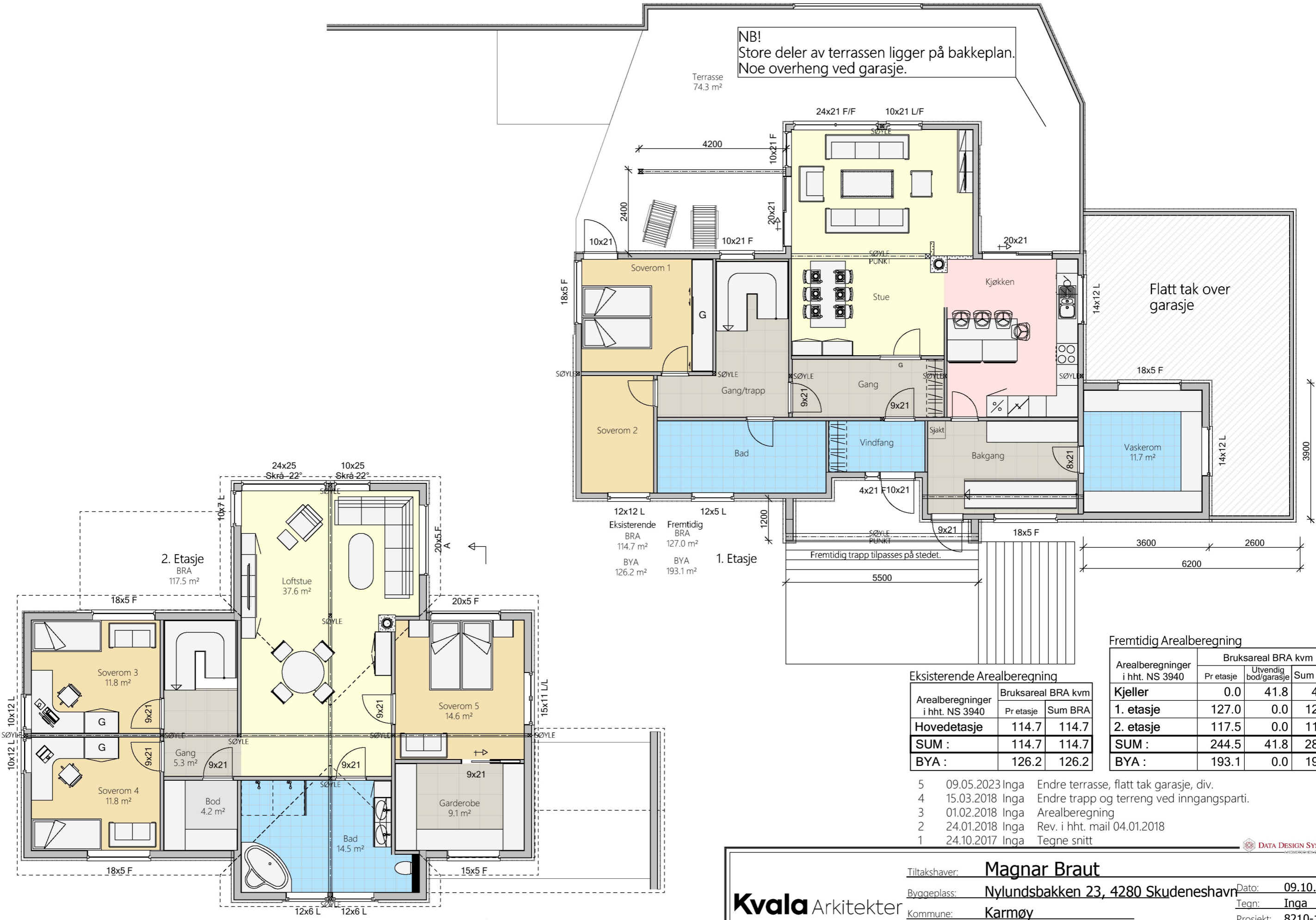

12x12 L	12x5 L
Eksisterende BRA 114.7 m <sup>2</sup>	Fremtidig BRA 127.0 m <sup>2</sup>
BYA 126.2 m <sup>2</sup>	BYA 193.1 m <sup>2</sup>

1. Etasje

Eksisterende Arealberegning

Arealberegninger i hht. NS 3940	Bruksareal BRA kvm	
	Pr etasje	Sum BRA
Hovedetasje	114.7	114.7
<b>SUM :</b>	<b>114.7</b>	<b>114.7</b>
<b>BYA :</b>	<b>126.2</b>	<b>126.2</b>

Fremtidig Arealberegning

Arealberegninger i hht. NS 3940	Bruksareal BRA kvm		
	Pr etasje	Utvendig bod/garasje	Sum BRA
Kjeller	0.0	41.8	41.8
1. etasje	127.0	0.0	127.0
2. etasje	117.5	0.0	117.5
<b>SUM :</b>	<b>244.5</b>	<b>41.8</b>	<b>286.3</b>
<b>BYA :</b>	<b>193.1</b>	<b>0.0</b>	<b>193.1</b>

- 5 09.05.2023 Inga Endre terrasse, flatt tak garasje, div.
- 4 15.03.2018 Inga Endre trapp og terreng ved inngangsparti.
- 3 01.02.2018 Inga Arealberegning
- 2 24.01.2018 Inga Rev. i hht. mail 04.01.2018
- 1 24.10.2017 Inga Tegne snitt

**Kvala** Arkitekter

Tiltakshaver: **Magnar Braut**  
 Byggeplass: **Nylundsbakken 23, 4280 Skudeneshavn**  
 Kommune: **Karmøy**  
 Gnr: **47** Bnr: **175** Mål: **1 : 100**  
 Plan

Dato: **09.10.2017**  
 Tegner: **Inga**  
 Prosjekt: **8210-17**  
 Tegnr.: **501**

© Tegningen er beskyttet i.h.t. lov om opphavsrett.