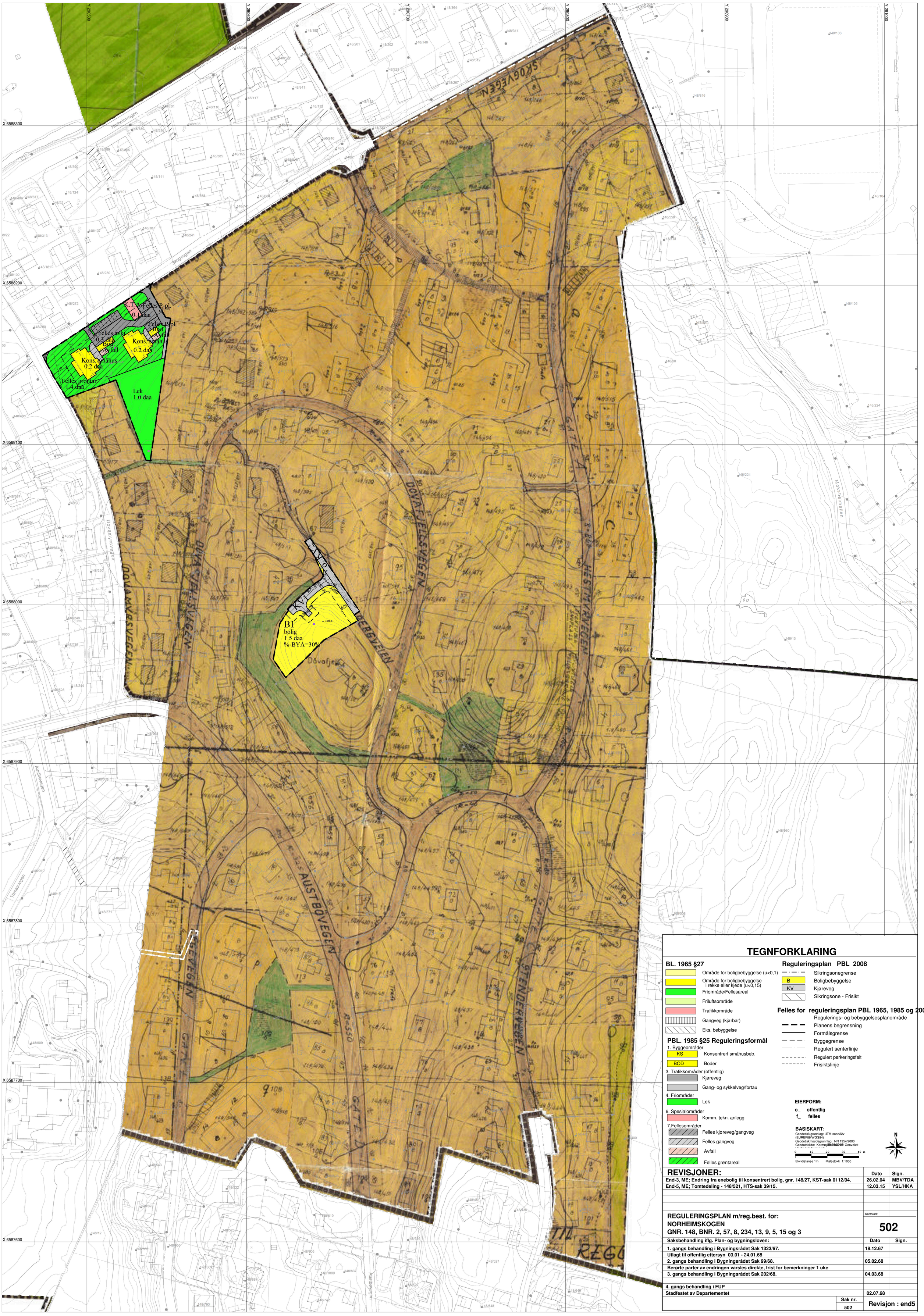

TEGNFORKLARING

BL. 1965 §27

- Område for boligbebyggelse (u<0,1)
- Område for boligbebyggelse i rekke eller kjede (u<0,15)
- Friområde/Fellesareal
- Friluftsområde
- Trafikkområde
- Gangveg (kjørbar)
- Eks. bebyggelse

PBL. 1985 §25 Reguleringsformål

1. Byggeområder
   - KS Konsentrert småhusbeb.
   - BOD Boder
3. Trafikkområder (offentlig)
   - Kjøreveg
   - Gang- og sykkelveg/fortau
4. Friområder
   - Lek
6. Spesialområder
   - Komm. tekn. anlegg
7. Fellesområder
   - Felles kjøreveg/gangveg
   - Felles gangveg
   - Avfall
   - Felles grøntareal

Reguleringsplan PBL 2008

- Sikringsonegrense
- B Boligbebyggelse
- KV Kjøreveg
- Sikringsone - Frisikt

Felles for reguleringsplan PBL 1965, 1985 og 2008

- Regulerings- og bebyggelsesplanområde
- Planens begrensning
- Formålsgrense
- Byggegrense
- Regulert senterlinje
- Regulert perkeringsfelt
- Frisiktslinje

EIERFORM:

o_ offentlig
f_ felles

BASISKART:

Geodetisk grunnlag: UTM-sone32v (EUREF89/WGS84)
Geodetisk høydegrunnlag: NN 1954/2000
Geodatakilde: Karmøy kommune/ Geovekst

0 10 20 30 40 m
Ekvidistanse 1m Målestokk 1:1000

N

REVISJONER:

	Dato	Sign.
End-3, ME; Endring fra enebolig til konsentrert bolig, gnr. 148/27, KST-sak 0112/04.	26.02.04	MBV/TDA
End-5, ME; Tomtedeling - 148/521, HTS-sak 39/15.	12.03.15	YSL/HKA

REGULERINGSPLAN m/reg.best. for:
NORHEIMSKOGEN
GNR. 148, BNR. 2, 57, 8, 234, 13, 9, 5, 15 og 3

Kartblad: **502**

Saksbehandling ifg. Plan- og bygningsloven:	Dato	Sign.
1. gangs behandling i Bygningsrådet Sak 1323/67.	18.12.67	
Utlagt til offentlig ettersyn 03.01 - 24.01.68		
2. gangs behandling i Bygningsrådet Sak 99/68.	05.02.68	
Berørte parter av endringen varsles direkte, frist for bemerkninger 1 uke		
3. gangs behandling i Bygningsrådet Sak 202/68.	04.03.68	
4. gangs behandling i FUP		
Stadfestet av Departementet	02.07.68	

Sak nr. 502

Revisjon : end5