

KART

L. Nr. 43/66

Del av gr.nr. 71 br.nr. 4 Brekke Stangaland Karmøy

Eier Eldor Klubben Skyld 0.91

Kjøper: John Andersen Skyld 0.03 Navn: Pars. I.

Målt den 10.5. -66 Mst. 1/1000

Grenser: Som påført nedenstående kart.

Areal = 895 m²

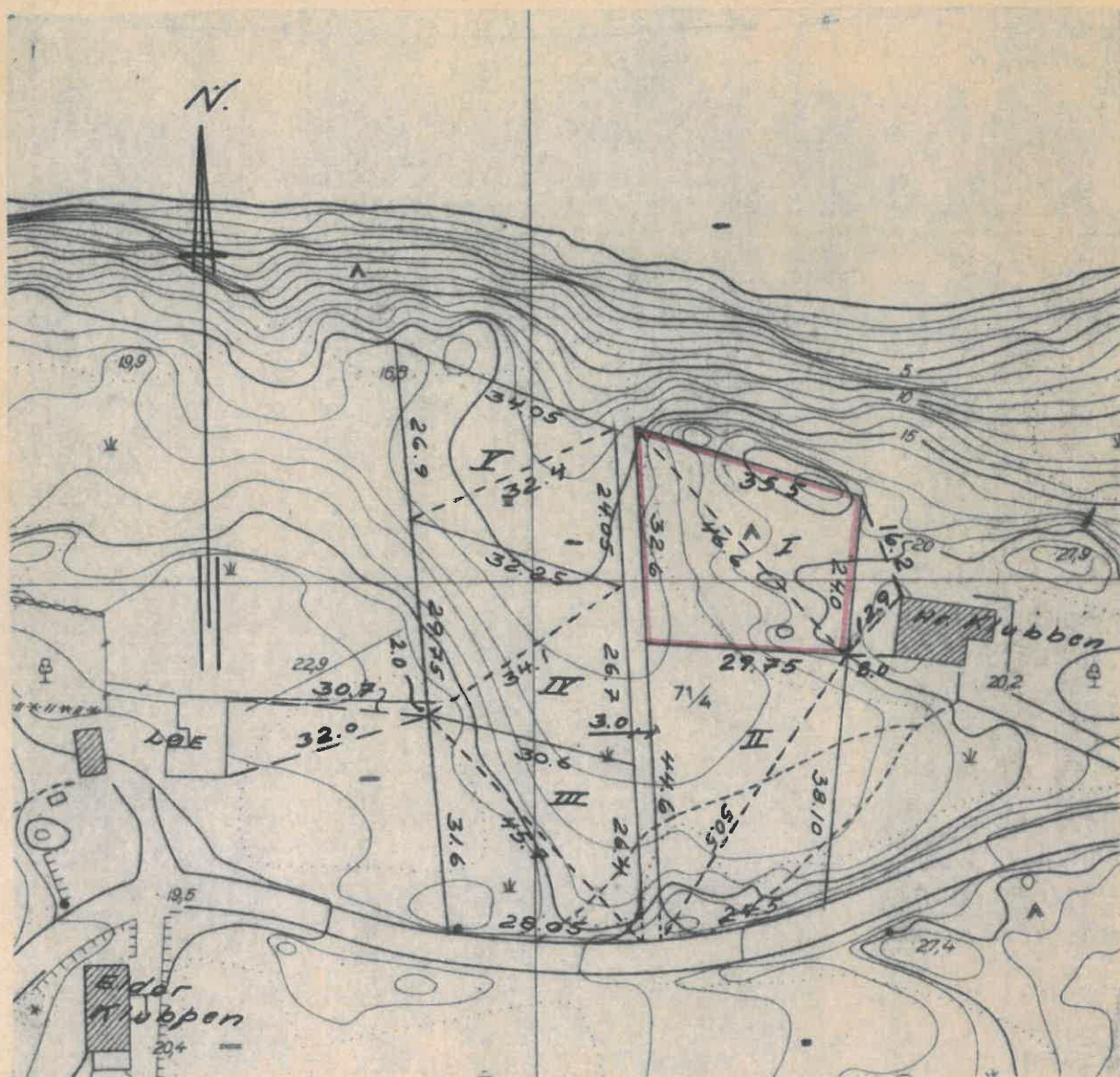

Jfr. bygningsloven av 22. febr. 24 § 57 og endringer ved lov av 28. febr. 47, samt forskrifter for kart- og oppmålingsforretninger. K. bl. E 12/8

Tegn.:	KARMØY KOMMUNE OPPMÅLINGSSJEFEN	Parsell I.
Rettet:		Br.nr. 41.

KARMØY HERRED

MÅLEBREV

over

parsell I av g.nr. 71 b.nr. 4

utstedt av oppmålingssjefen i henhold til
kart- og oppmålings- samt skylddelingsforretning

Oppmålingssjefens arkiv.

J.nr.

L.nr. 43/66

T.nr.

K.nr.

Tirsdag den 10. 5. 1966 ble i henhold til lov om skyld-
deling m. v. av 20. august 1909, § 11 holdt skylddelingsforretning over del av

gården *Brekke*

g.nr. 71 b.nr. 4 av skyld mark 0.91

i Karmøy

Tidligere *Stangaland* herred — gr. nr. 12

Forretningen er forlangt av

Eldor Klübben

som har grunnbokshjemmel til den eiendom som er forlangt delt.

Forretningen ble administrert av oppmålingssjefen i overvær av vitnene:

Sigmund Hauge - Leiv Storaas

Fremmøte

Selger: *Eldor Klübben*

Fradelingen gjelder:

Parsellens begrensnng mot nabogrunn følger de gamle grenselinjer. Mot hovedbruket begrenses den av de nye delelinjer i samsvar med bygningsrådets vedtak.

Parsellen skal anvendes til *byggetomt*

Skylden for den fraskilte del ble bestemt til 0.03

Hovedbølets gjenværende skyld utgjør 0.88

Den fraskilte del er gitt bruksnavnet —

Partene ble gjort kjent med at forretningen kan på-ankes til overskjønn, for så vidt angår skyldansettelsen, og at krav herom må være fremsatt til sorenskriveren (herredsskriveren) innen 3 måneder fra denne forretnings tinglysning.

Vi erklærer at vi har utført forretningen etter beste skjønn og overbevisning, for kartvitnenes vedkommende i henhold til gitt forsikring.

Leiv Storaas
Sigmund Hauge

W. J. J. J.
OPPMÅLINGSJEFEN
KARMØY

Påtegninger:¹⁾

Godkjent

Bygn. råd
rådstyret &
Landbr. selst.

For

OPPMÅLINGSJEFEN
KARMØY

Y. H. Straa

¹⁾ F. eks. Bygningsrådets godkjenning av delingen, om atkomst e. l., samt tinglysingen. På denne side påføres eventuelle rettelsener eller ajourføringer.

KART

L. Nr. 44/66

Del av gr.nr. 71 br.nr. 4 Brekke Stangaland /Karmøy

Eier Eldor Klubben Skyld 0.88⁵

Kjøper: Thor Levi Fjelde Skyld 0.03 Navn: Pars. II.

Målt den 10.5. -66 Mst. 1/1000

Grenser: Som påført nedenstående kart.

Areal = 1086 m²

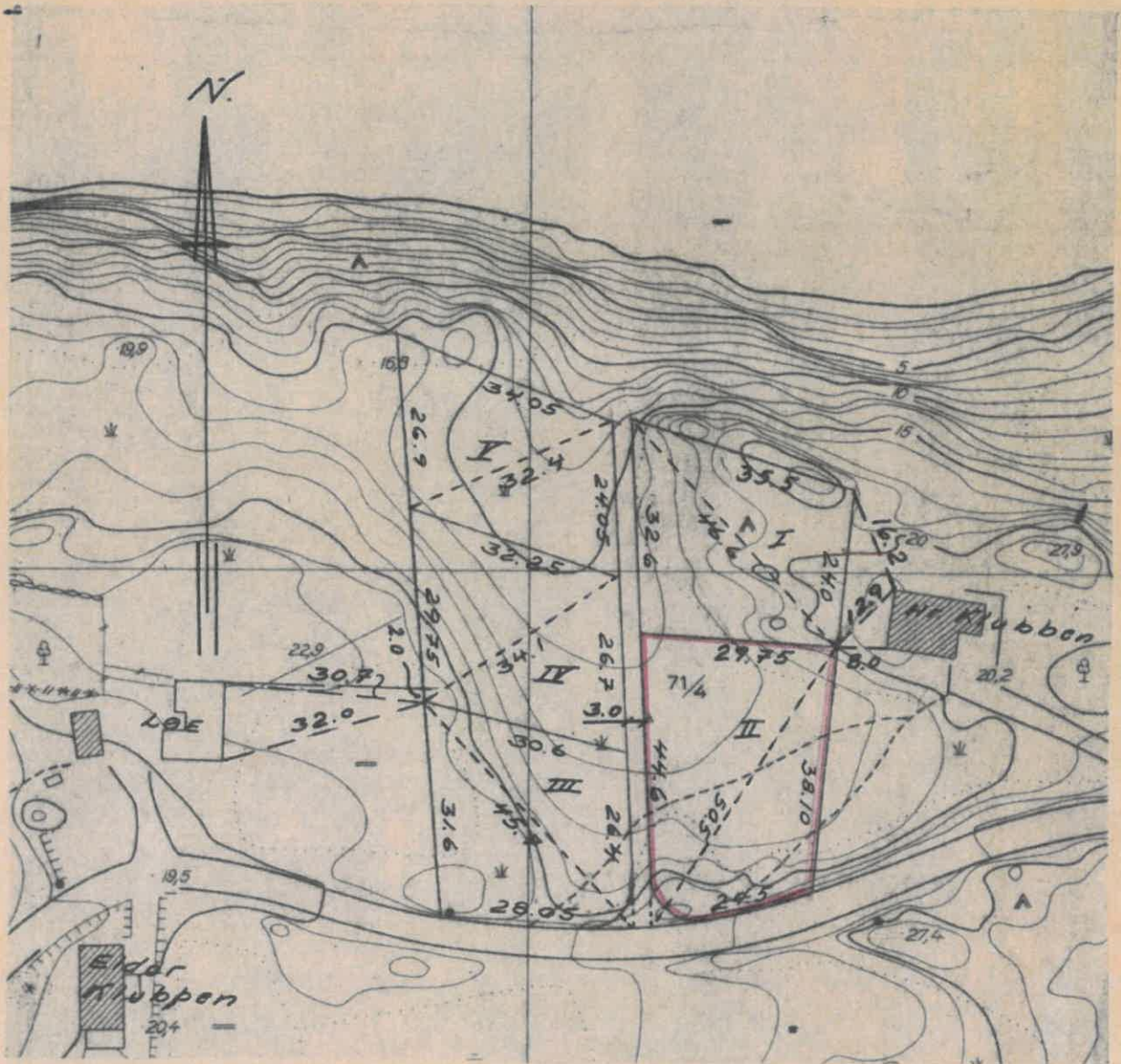

Jfr. bygningsloven av 22. febr. 24 § 57 og endringer ved lov av 28. febr. 47, samt forskrifter for kart- og oppmålingsforretninger.

K. bl. E 12/8

Tegn.:

KARMØY KOMMUNE
OPPMÅLINGSSJEFEN

Parsell II

Rettet:

Br nr 43

KARMØY HERRED

MÅLEBREV

over

parsell II av g.nr. 71 b.nr. 4

utstedt av oppmålingssjefen i henhold til
kart- og oppmålings- samt skylddelingsforretning

Oppmålingssjefens arkiv.

J.nr.

L.nr. 44/66

T.nr.

K.nr.

Tirsdag den 10.5. 1966 ble i henhold til lov om skyld-
deling m. v. av 20. august 1909, § 11 holdt skylddelingsforretning over del av
gården *Brekke*
g.nr. 71 b.nr. 4 av skyld mark 0.8⁵ i Karmøy
Tidligere *Stangaland* herred — gr. nr. 12
Forretningen er forlangt av

Elder Klübben

som har grunnbokshjemmel til den eiendom som er forlangt delt.
Forretningen ble administrert av oppmålingssjefen i overvær av vitnene:

Sigmund Hauge - Leiv Storaas

Fremmøte

Selger: Elder Klübben

Fradelingen gjelder:

Parsellens begrensnig mot nabogrunn følger de gamle grenselinjer. Mot hovedbruket begrenses den av de nye delelinjer i samsvar med bygningsrådets vedtak.

Parsellen skal anvendes til *bygggetomt*

Skylden for den fraskilte del ble bestemt til 0.03

Hovedbølets gjenværende skyld utgjør 0.82

Den fraskilte del er gitt bruksnavnet

Partene ble gjort kjent med at forretningen kan på-ankes til overskjønn, for så vidt angår skyldansettelsen, og at krav herom må være fremsatt til sorenskriveren (herredsskriveren) innen 3 måneder fra denne forretnings tinglysing.

Vi erklærer at vi har utført forretningen etter beste skjønn og overbevisning, for kartvitnenes vedkommende i henhold til gitt forsikring.

Leiv Storaas
Sigmund Hauge

W. Storaas
OPPMÅLINGSSJEFEN
KARMØY

Påtegninger:¹⁾

Godkjent bygn. råd
jardstyret &
Lauddbr. selsk.

Fr OPPMÅLINGSJEFEN
KARMØY

H. Strands

¹⁾ F. eks. Bygningsrådets godkjenning av delingen, om atkomst e. l., samt tinglysingen. På denne side påføres eventuelle rettelsener eller ajourføringer.