

5cm påstøp.
+ fliser.

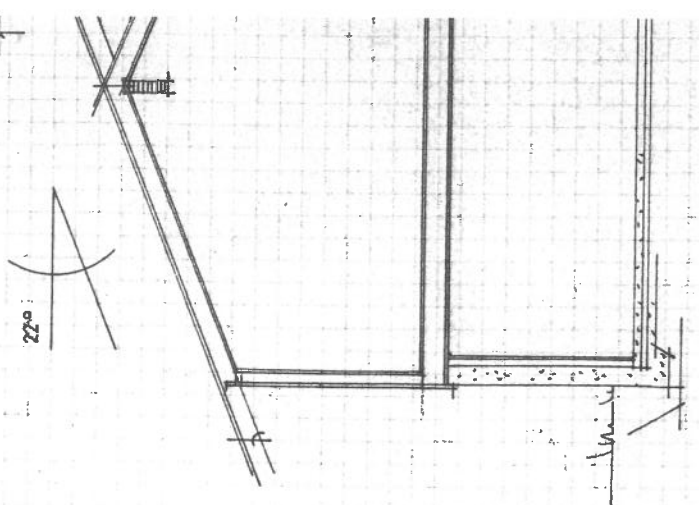

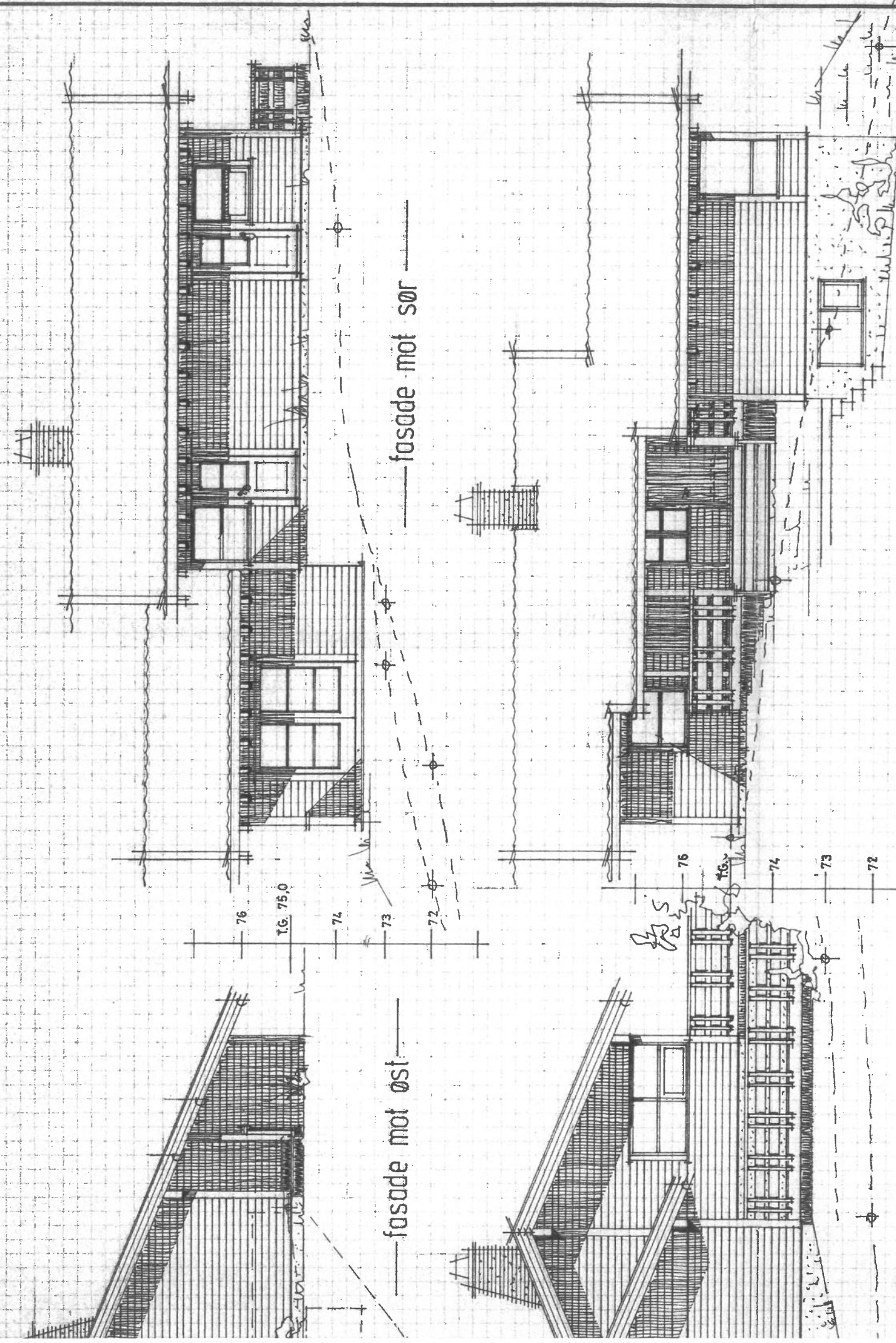

— fasade mot vest —

— fasade mot nord —

KARMØY TEKNISKE
01 NOV 1984
ARKIV NR. 503.1

SAKSDEN. B
KOPERT FØ ARKIV

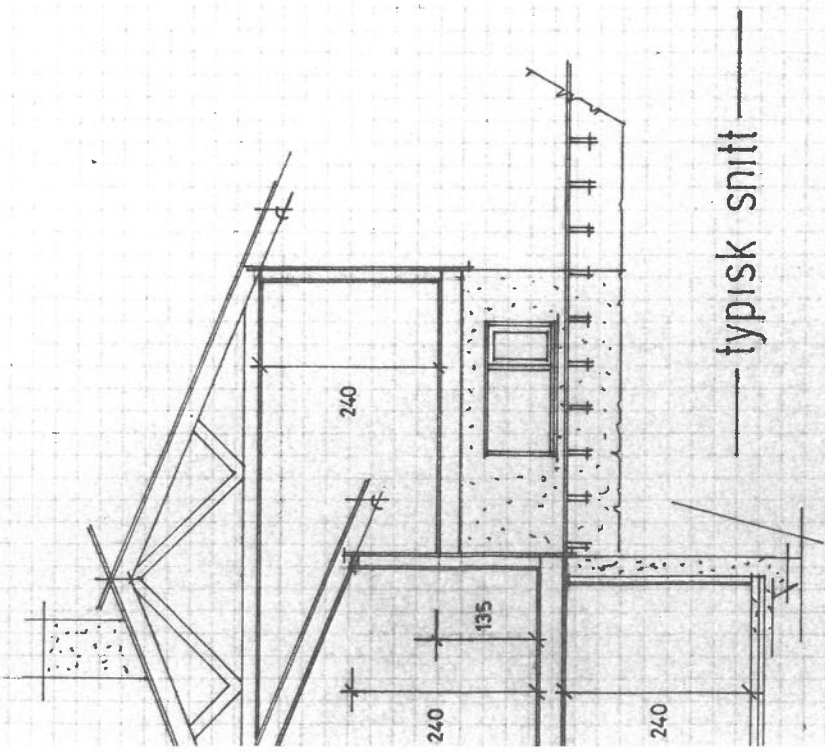

— typisk snitt —

bebygget grunnareal

118,6 m²

Revidert	Målestokk	Dato		Sign.
	leif bjelland norheimskogen karmøy kommune	1:100	Tegn. dato 05.07.84	Sign. K. Solstad
anmeldelsestegning		Trac. dato	Sign.	
bolighus		Erstat. for		
Erstat. for		Erstat. av		
 vestprosjekt ARKITEKT & INGENIØRFIRMA holmeget. 79 - 5500 haugesund - telefon (047) 29 965		840515 · 1		

Denne tegning er vår eiendom, og må ikke urettmessig benyttes eller etterlignes. (Jfr. Lov om åndsverk av 12/5 1961.)

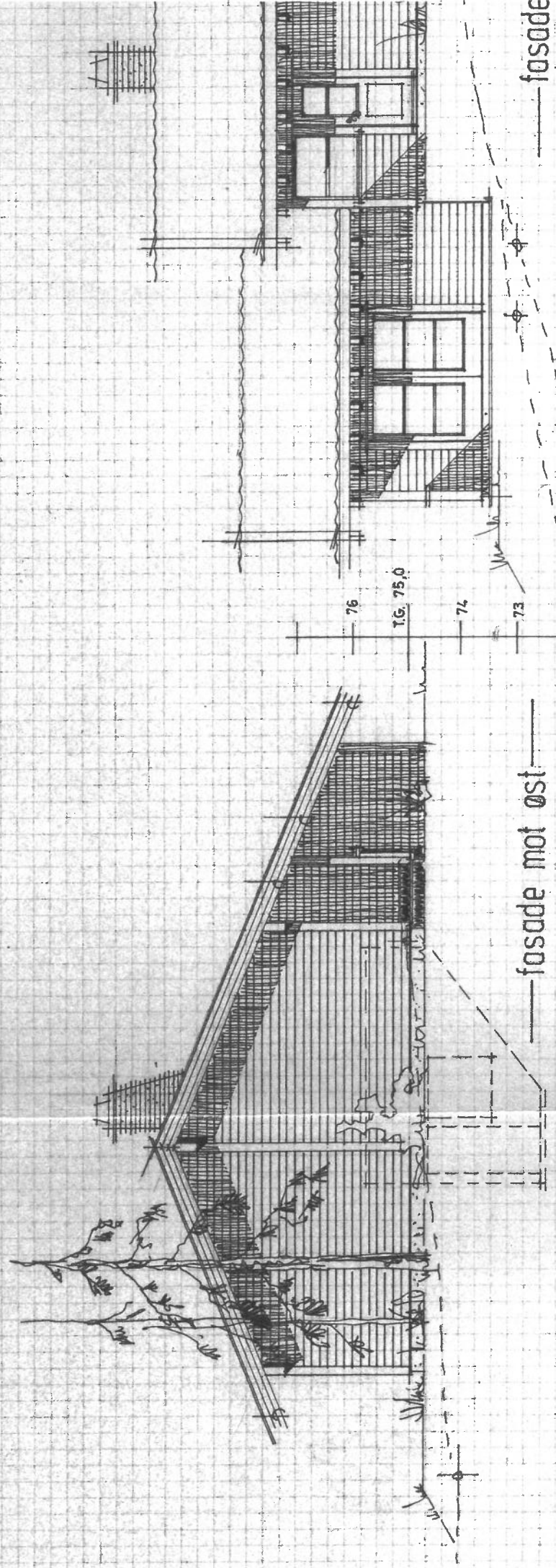

— fasade mot øst —

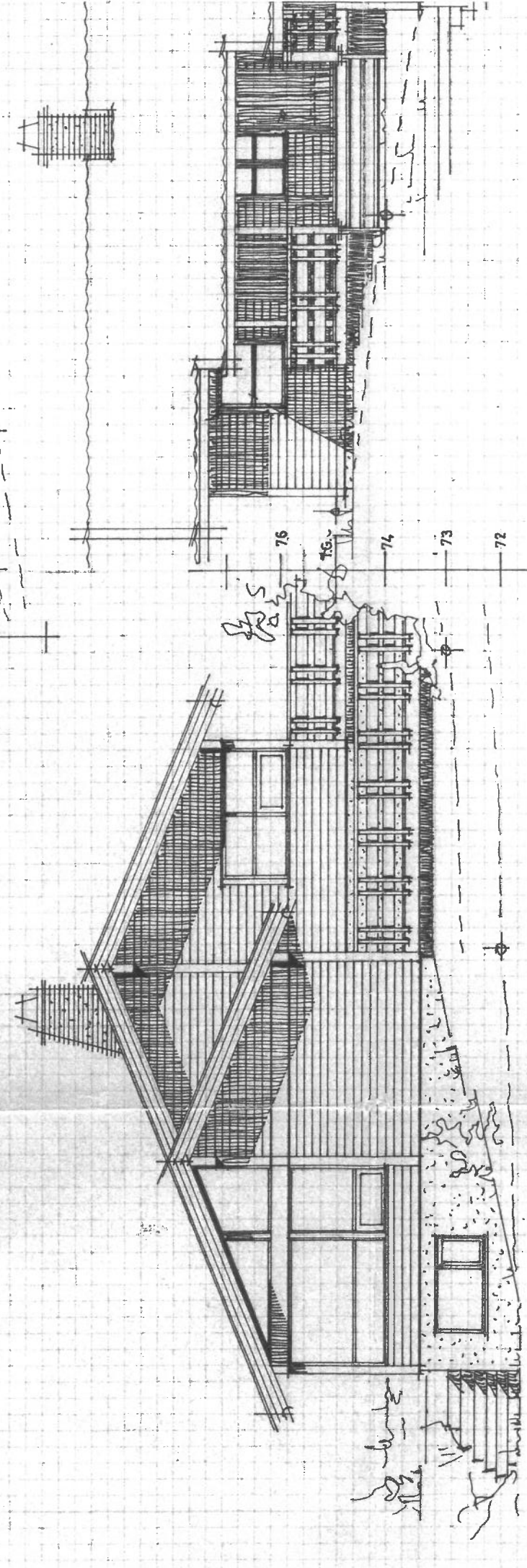

— fasade mot vest —

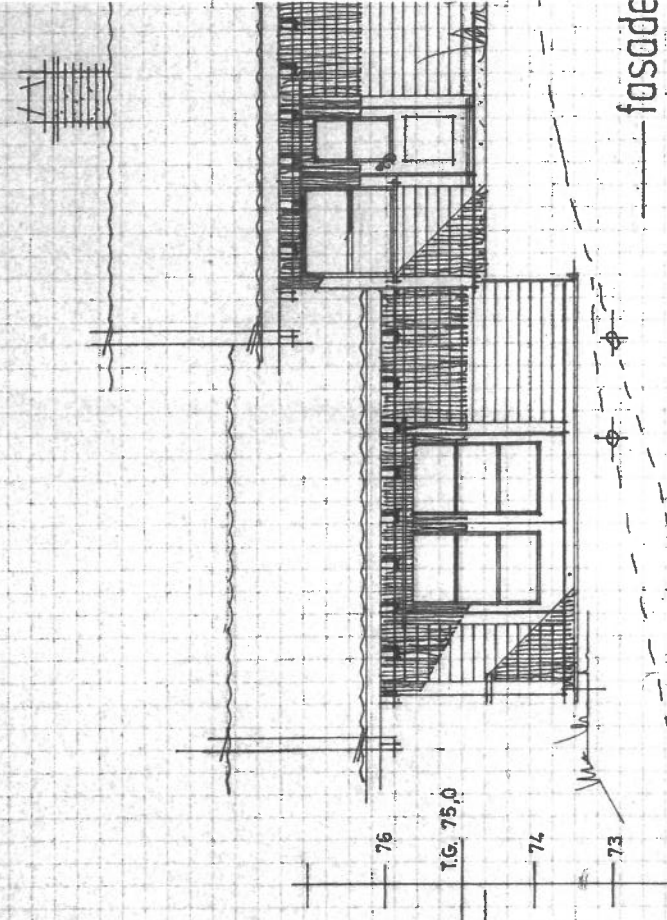

— fasade —

*2 påstopp.
1/2000*

SAKSBEH. **B**
254 2010 NT 13 AB

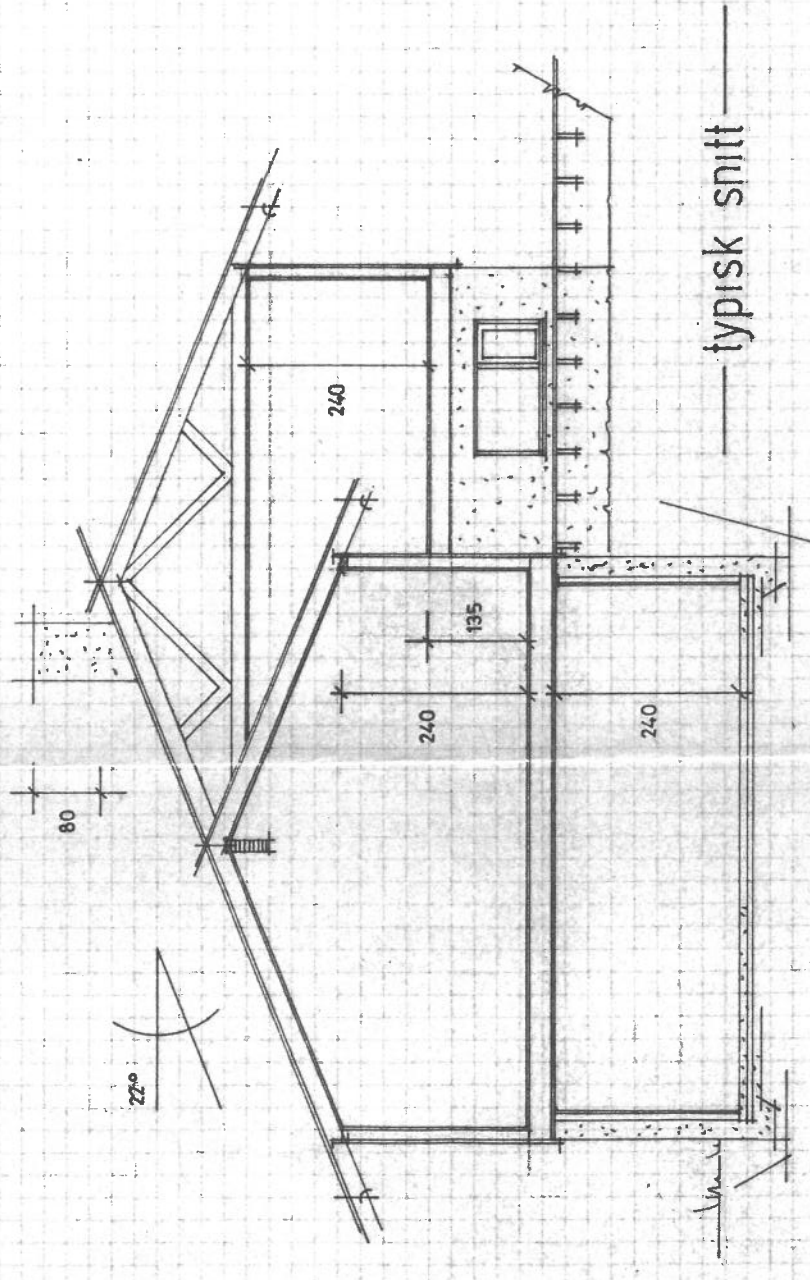

— typisk snitt —

bebygget grunnareal

Revidert

leif bjelland
norheimskogen
karmøy kommune

bolighus

vestprosjekt
ARKITEKT B INGENIØRF

holmegt. 79 - 5500 haugesund - telefon (047)

Denne tegning er vår eiendom, og må ikke urettmessig