

SITUASJONSKART

vedlegg til underretting etter oppmålingsforretning

med saksnummer: **23/1327**

avholdt dato: **13.04.2023**

Formål: **Fradeling**

Landmåler: **Silje Larsen**

KARMØY KOMMUNE

SEKTOR AREAL OG BYGGESAK



NB: Kartet kan inneholde feil,
noen grenser er usikre.

Utskriftsdato: 29.06.2023

Målestokk: 1:500

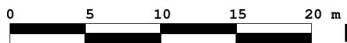

Datum: Euref 89/UTM 32

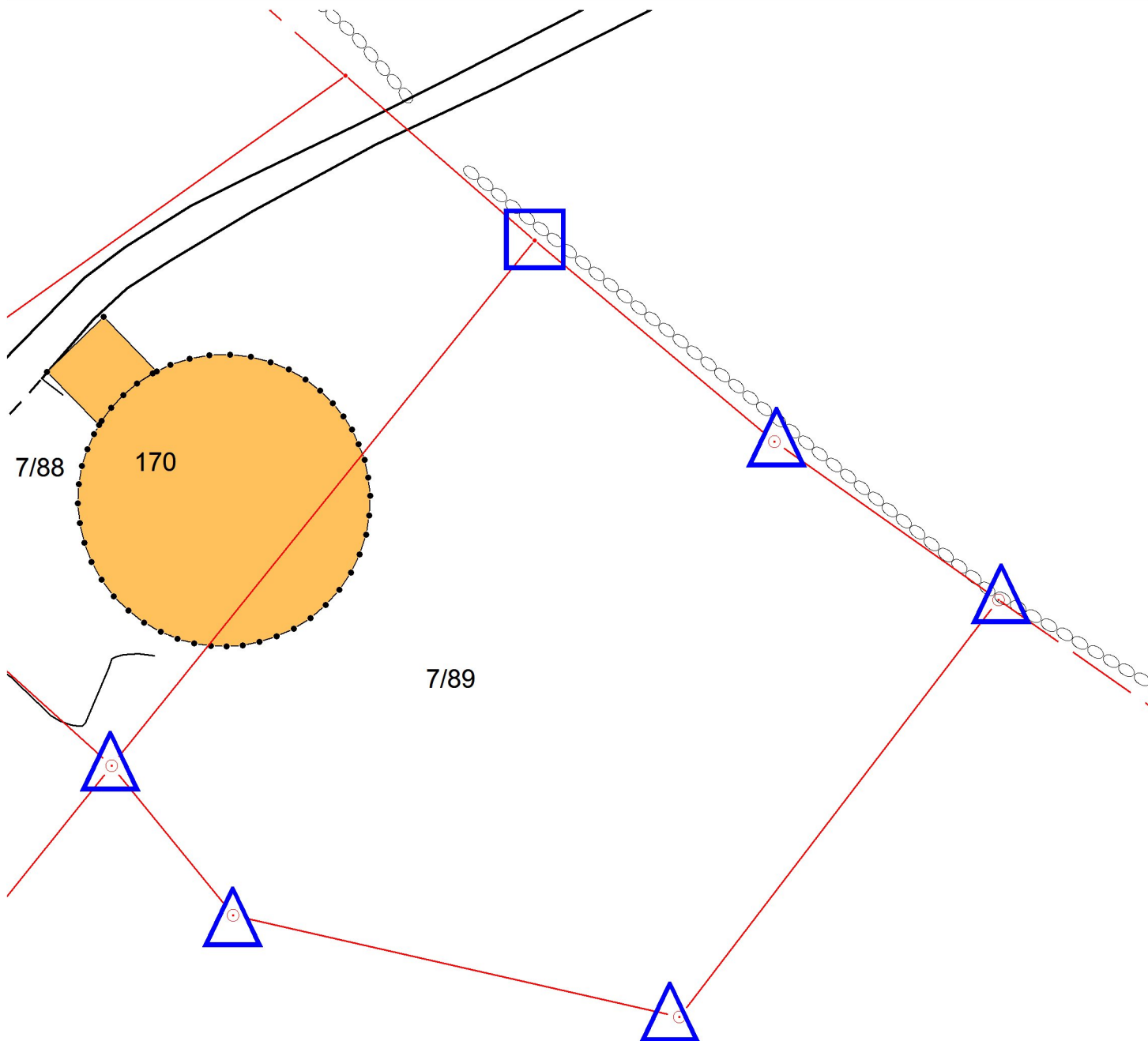

Tegnforklaring:

Grensepunkt behandlet i denne oppmålingsforretningen

Umerket/merket med spray



Rekvirenten får tilsendt matrikelbrev med fullstendig liste over grensepunkt, unntagen ved forretning som bare går ut på å merke tidligere oppmålt grense.

Offentlig godkjent grensemerke



Annen type merking,
(gjerdestolper, mur, stein/røys etc)



Punkt som ikke er angitt med noen av symbolene ovenfor er uforandret (f.eks. målt/merket tidligere) og/eller ikke en del av oppmålingsforretningen

Eiendomsgrense målt



Vegkant

Eiendomsgrense usikker



Høydekurve

Bygg -takflate



Høyspent, stolper

Bygg -planlagt



Bygg eldre enn 1900,
sefrak bygg



Kommunale
VA-ledninger, kum

