

## Søknad om ferdigattest

Pbl § 21-10, SAK10 §§ 8-1 og 8-2

<b>Søknaden gjelder</b>							
Eiendom/ byggsted	Gnr.	Bnr.	Festenr.	Seksjonsnr.	Bygningsnr.	Bolignr.	Kommune
	19 22						KARMBØY
	Adresse			Postnr.	Poststed		
	NØRRE LIRNESVEG 85			4270	ÅKREHAMN		

<b>Ferdigattest</b>	
Tilfredsstiller tiltaket kravene til ferdigattest?	<input checked="" type="checkbox"/> Ja <input type="checkbox"/> Nei Hvis nei, fyll ut informasjonen nedenfor.
Det gjenstår følgende arbeider av mindre vesentlig betydning som vil bli utført innen 14 dager:	Dato
Type arbeider	
Bekreftelse på at disse arbeidene er utført vil være kommunen i hende innen:	Dato

<b>Oppdatert dokumentasjon</b>	
Er det foretatt ikke søknadspåtliggende endringer/justeringer i forhold til tillatelsen?	
<input type="checkbox"/> Ja <input checked="" type="checkbox"/> Nei	Hvis ja, vedlegg oppdatert situasjonsplan, tegninger eller dokumentasjon som viser hva som er utført.

<b>Sluttrapport for avfall</b>	
Sluttrapport av	Dato
	vedlegges søknaden
	Vedlegg nr. K -
Ansvarlig søker forplikter seg til å påse at sluttrapporten blir ajourført og oppbevart.	

<b>Varmesystem</b>				
Energiforsyning		Varmefordeling		Ikke relevant
<input type="checkbox"/> Elektrisitet	<input type="checkbox"/> Sol	<input type="checkbox"/> Vannbåren gulvvarme	<input type="checkbox"/> Luftoppvarming	
<input type="checkbox"/> Biobrensel	<input type="checkbox"/> Gass	<input type="checkbox"/> Vannbåren radiator	<input type="checkbox"/> Kamin/ovn/peis	
<input checked="" type="checkbox"/> Varmepumpe - luft	<input type="checkbox"/> Olje/parafin	<input type="checkbox"/> Elektriske varmekabler	<input type="checkbox"/> Annet	
<input type="checkbox"/> Varmepumpe - berg/sjø	<input type="checkbox"/> Annet	<input type="checkbox"/> Elektriske panelovner		
<input type="checkbox"/> Fjernvarme/spillvarme				

<b>Erklæring</b>
<input type="checkbox"/> Det bekreftes at tilstrekkelig dokumentasjon som grunnlag for driftsfasen er overlevert byggverkets eier

Vedlegg	Beskrivelse av vedlegg	Gruppe	Nr. fra – til	Ikke relevant
	Situasjonsplan, avkjøringsplan	<input checked="" type="checkbox"/> D	-	<input type="checkbox"/>
	Tegninger, plan, snitt, fasade	<input checked="" type="checkbox"/> E	-	<input type="checkbox"/>
	Redegjørelser/kart	F	-	<input type="checkbox"/>
	Gjennomføringsplan	G	-	<input type="checkbox"/>
	Sluttrapport for avfallsplan og miljøsaneringsbeskrivelse	K	-	<input type="checkbox"/>
	Boligspesifikasjon i matrikkelen	H	-	<input type="checkbox"/>
	Uttalelser fra andre offentlige myndigheter	I	-	<input type="checkbox"/>
	Andre vedlegg	Q	-	<input type="checkbox"/>

<b>Underskrifter</b>			
<b>Ansvarlig søker for tiltaket</b> (for tiltak etter pbl § 20-1)		<b>Tiltakshaver</b> (bare for tiltak uten ansvarlig søker pbl 20-4)	
Foretak		Navn	
		JOHANN ESKEVIK	
Organisasjonsnummer		Organisasjonsnummer	
Kontaktperson	Telefon	Mobiltelefon	Kontaktperson
			90842406
E-post	E-post		
	joeske@postlook.com		
Dato	Underskrift	Dato	Underskrift
		29/6-23	JOHANN ESKEVIK
Gjentas med blokkbokstaver	Gjentas med blokkbokstaver		
	JOHANN ESKEVIK		

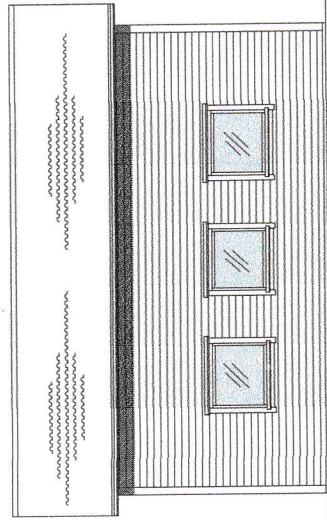

Fasade mot Øst

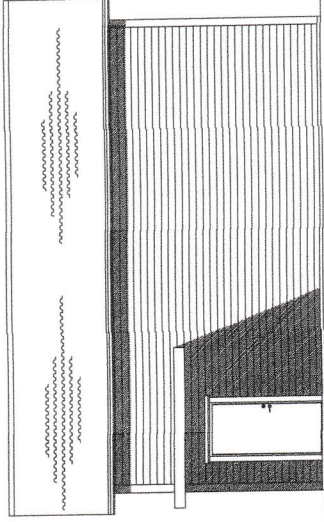

Fasade mot Vest

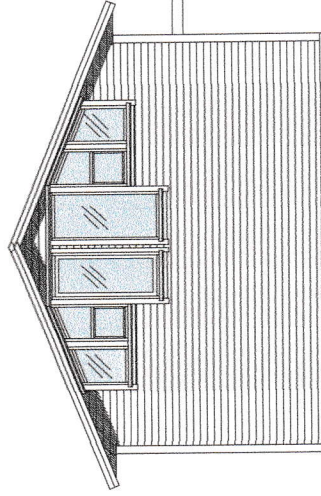

Fasade mot Nord

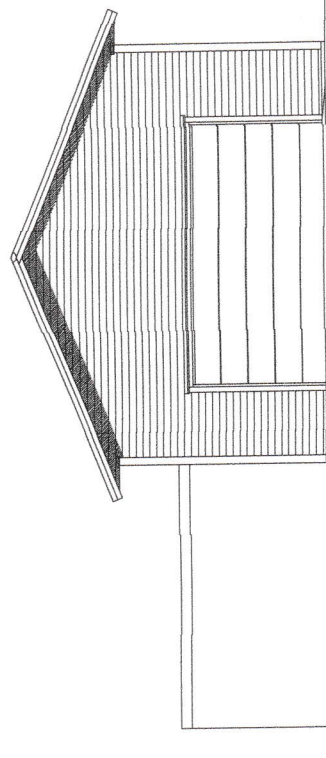

Fasade mot Sør

Dato 23.05.23 Kontr.	Konstr./Tegnet Ove Kvilhaug Stand. kontr.	Tracet Godkjent	Målestokk 1:100	Erstatning for O. Kvilhaug Erstattet av
Johnny Eskavik Nordre Liknesveg 85 4270 Åkrehamn Gnr. 19 Bnr. 22				E2 Fasader
Henvisning			Beregning	
Filnavn				



# Utskrift fra Norkart AS kartklient

Dato: 23.05.2023

Målestokk: 1:500

Koordinatsystem: UTM 32N

