



Rigmor Olsen

Dato:

03.07.2023

Storasundvegen 111

Dokumentnummer: 23/6277-1

4260 Torvastad

Deres referanse:

Saksbehandler:

Andreas Naastad

Informasjon om kjørevei, Storasundvegen 109 og 111

Renovasjonsavdelingen i Karmøy kommune har fått tilbakemeldinger om vanskelig kjørevei fra våre renovatører og har derfor vurdert kjørevei for nevnte adresser.

Karmøy kommune har vedtatt en ny avfallsstrategi og Renovasjonsforskrift der kvalitet og miljø er svært høyt prioritert. Dette innebærer bl.a. innføring av ny kildesorteringsordning fra 1.1.2023, samt innkjøp av nye renovasjonsbiler og de nye renovasjonsrutene som startet 1.1.2023.

For å kunne etablere en sikker, effektiv og stabil tjeneste under alle vær- og føreforhold har renovasjonsavdelingen påbegynt et arbeid med å kvalitetssikre kjøreveier og stoppesteder.

I dette tilfelle dreier det seg om en stedvis svært smal vei, med hindringer som portsøyler og bygninger langs veien. Veien har en samlet transportavstand på ca. 170 meter (t/r) fra Storasundvegen inn til de nevnte to adresser. Veien er privat, og vi er usikker på dens bæreevne, samt at faren for å påføre skader på veien, portsøyler og bygninger er store. I tillegg må veien rygges, da det ikke er egnet snuplass for renovasjonsbil inne på den private eiendommen.

Vegtrafikklovens § 3 sier at; «Enhver skal ferdes hensynsfullt og være aktpågivende og varsom så det ikke kan oppstå fare eller voldes skade og slik at annen trafikk ikke unødig blir hindret eller forstyrret.» Vi har vurdert at regelmessig trafikkering av den private veien med renovasjonsbil kan medføre skade på veien, og at det dessuten er ressurskrevende dersom renovasjonsbilen setter seg fast eller av andre årsaker trenger bilberging.

Ut fra dette mener kommunen at veien ikke er godt egnet for regelmessig trafikkering av renovasjonsbil.

Iht. § 2 i Karmøy kommunes renovasjonsforskrift skal; «Alle bolig- og hytteeiere benytte den renovasjonsordningen som er fastsatt av kommunen.» Videre heter det i § 3, 5. ledd at beholderne plasseres maks 5 meter fra kjørbær vei. Ut fra forholdene nevnt ovenfor har Karmøy kommune besluttet å ikke lenger trafikkere den nevnte veien. For å få utført renovasjonstjeneste må beholderne derfor plasseres ved avkjørselen til eiendommen på tømmedag, foran portsøylene mot veien. Beholderen kan stå der permanent, eller trilles fram til vei på tømmedag hvor brukeren selv har ansvar for å bringe beholderne frem og tilbake. Det legges med utsnitt fra kart for å vise området beholderne må stå i for å ha rett å tømme.

Første tømmedag hvor beholderne må være plassert frem til hovedvei er 12. juli.

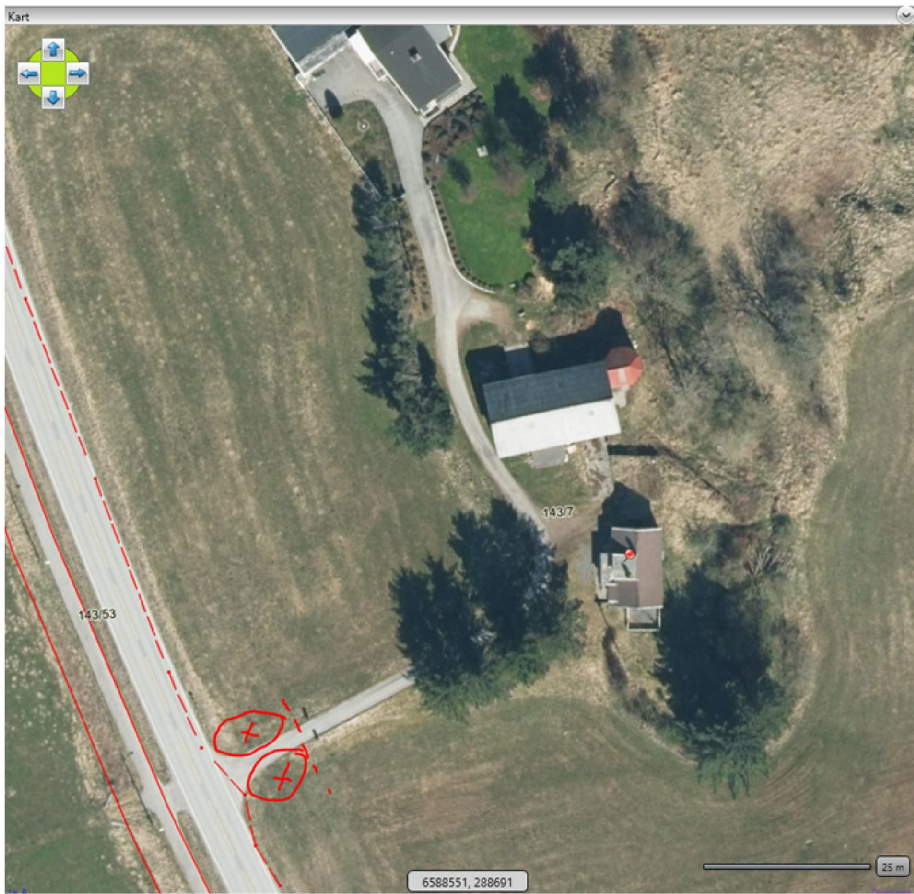

Med hilsen

Andreas Naastad
rådgiver renovasjon

Dokumentet er godkjent elektronisk.