

Fasade Vest

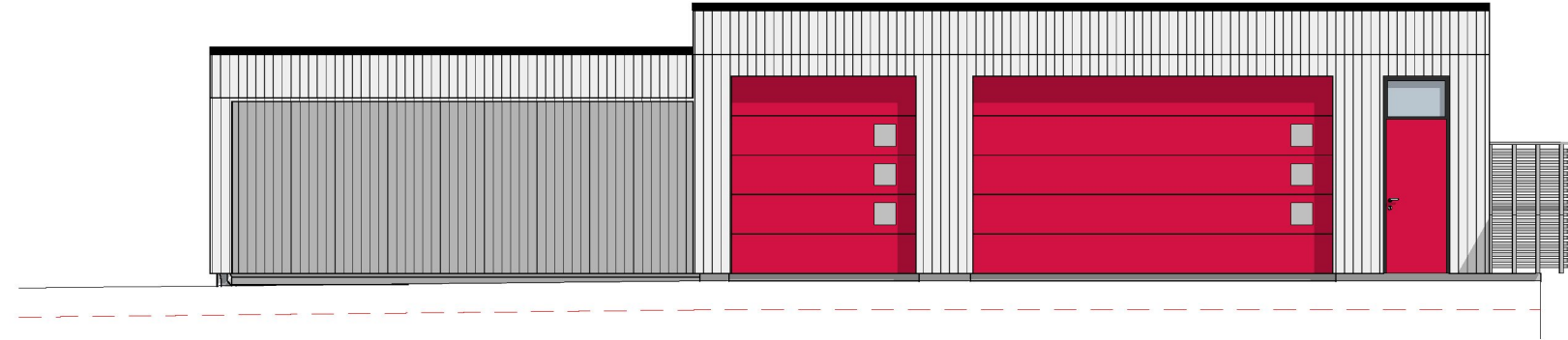

Fasade Nord

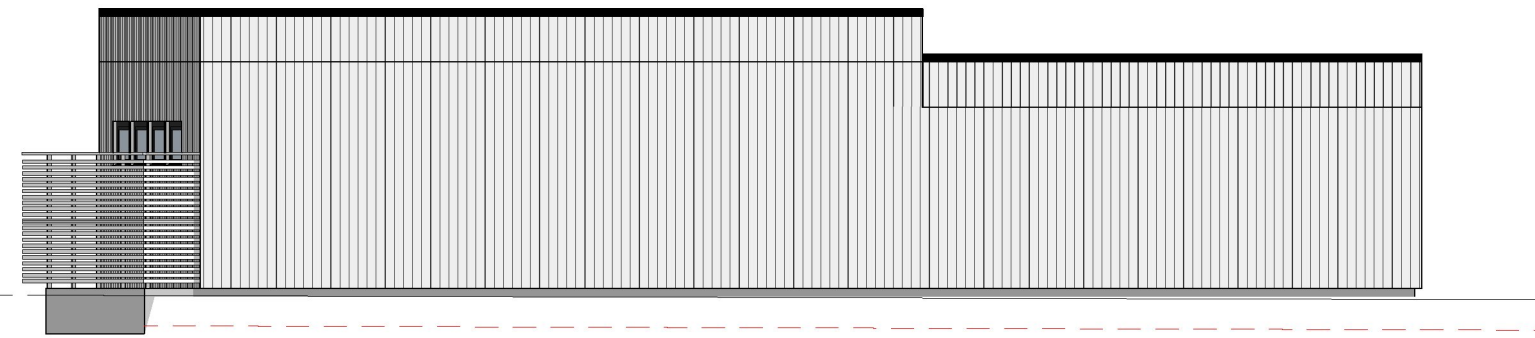

Fasade Sør

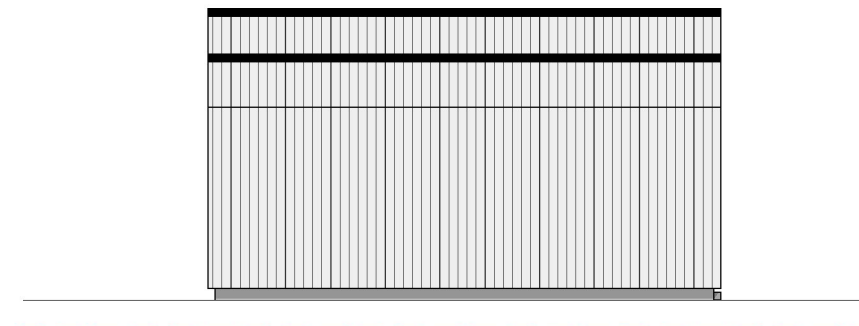

Fasade Øst

Bygning	Admin.Bygg	Garasje / Lager	Sum Admin / Garasje
BYA	357,3	109,8	467,1
BTA 1. etg	346,5	114,1	460,6
BTA 2. etg	165,0	-	165,0
SUM BTA	511,5	114,1	625,6
BRA 1. etg	317,5	100,1	417,6
BRA 2. etg	152,8	-	152,8
SUM BRA	470,3	100,1	570,4

D	Garasje : Yttervegg vest trekt inn 80cm.	12.06.23	R.A.O.
C	Endret rammesøknadstegn ang. nytt teknisk / bøttekott. Utvidet loft med flatt tak. Endret vindu og dør-størrelser.	15.03.23	R.A.O.
B	Endret rammesøknadstegn ang. plassering av Hc-wc og bøttekott.	06.01.23	R.A.O.
A	Søknadstegning	24.11.22	R.A.O.
Rev.	Rev. gjelder:	Dato:	Sign.

SjøenHus Administrasjonsbygg		Gnr./Bnr. 15/ 2055 KARMØY	
BYGGEPLASS: Stongsvingen		PROSJEKTNR. Prosjektnr.	
TILTAKSHAVER: Trygve J. Sjøen AS, Postboks 33, 4296 Åkrehamn			
TITTEL: Garasje Fasader		MÅL: 1: 100	DATO: 14.11.22
		A3	REV: A
		TEGNER: R.A.Olsen	TEGNINGSNR. A40-04
DENNE TEGNING ER VÅR EIENDOM OG MÅ IKKE URETTMESSIG BRUKES ELLER ETTERLIKNES JFR. LOV OM ÅNDSVERK AV 1981.			



post@sjoenhus.no
www.sjoenhus.no

Tlf: 52 84 50 50
Org. nr: 918 847 065