

Bruttoareal: $(1100 \cdot 950) - (305 \cdot 290) - (765 \cdot 100) - (370 \cdot 115) = 6375 \text{ m}^2$
 Tillbygg: $(350 \cdot 215) - (200 \cdot 115) = 525 \text{ m}^2$
 8900 m²

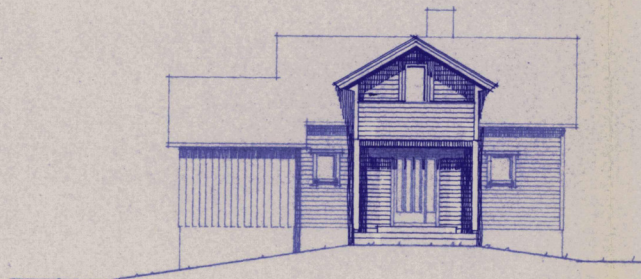

FASADE MOT ØST

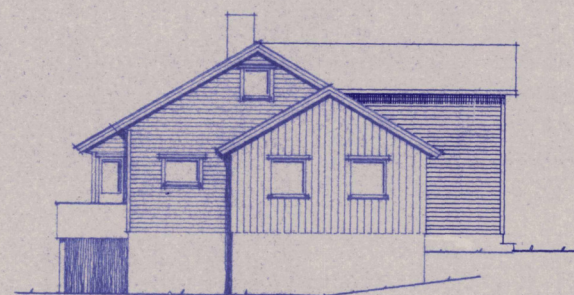

FASADE MOT SØR

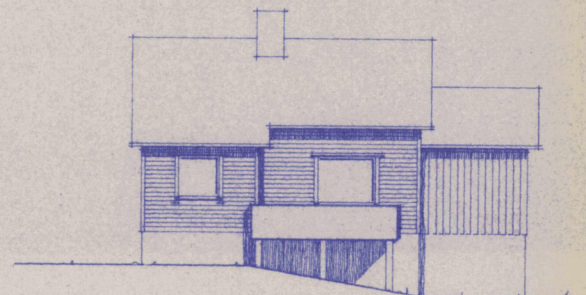

FASADE MOT VEST

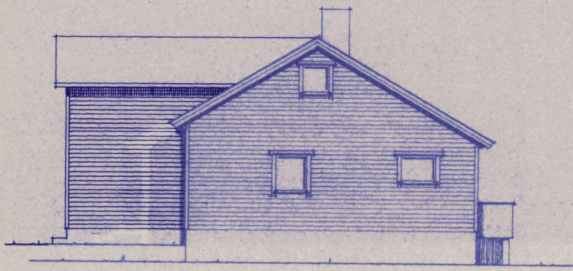

FASADE MOT NØRD

KARMØY TEKN. ETAT
 25 JUNI 1981
 ARKIV NR.

ETTER OMBYGGING



Rev.:	Dato:	Sign:
Målestokk 1:100	Dato 4-6-81	Signatur K.V.
PLAN, FASADER & SNITT		
Byggherre MARIE DAHL		
Byggested G.nr 5 b.nr 63 Veg		
Kommune KARMØY		
Husbankens reg. nr.	Tegning nr.	Sak nr. 17/81

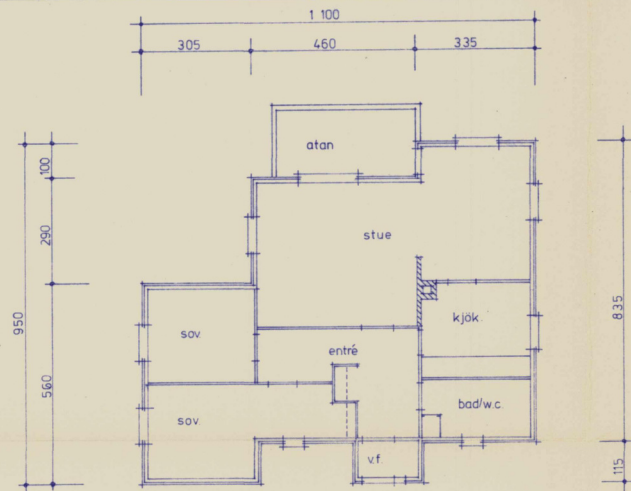

330 255 200 315
 Bruttoareal (1100 950)-(305 290)-(765 100)-(370 115) = 8375 m²

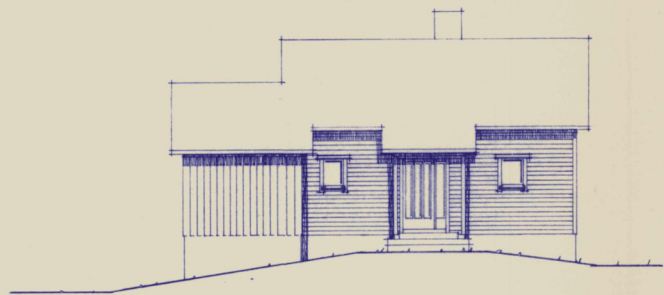

FASADE MOT ØST



FASADE MOT SØR

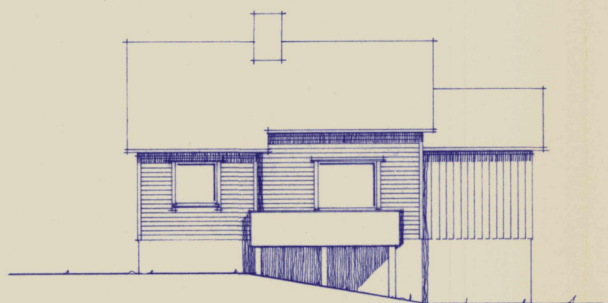

FASADE MOT VEST

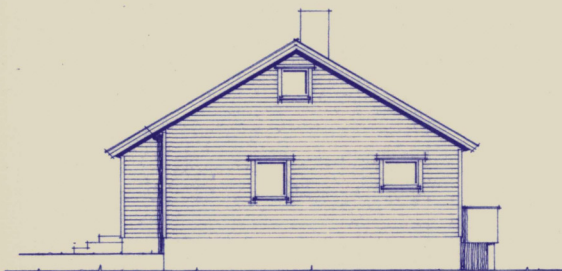

FASADE MOT NORD

FØR OMBYGGING



Rev.		Dato	Sign.
Målestokk	1:100	Dato	4-6-81
		Signatur	K.V.
PLAN, FASADER & SNITT			
Byggherre MARIE DAHL			
Byggested G.nr. 5 b.nr. 63 Ved			
Kommune KARMBØY			
Husbankens reg. nr.	Tegning nr.	Sak. nr.	
		17/81	

Denne tegning er vår eiendom, og må ikke urettmessig benyttes eller etterlignes. Jfr. Lov om åndsverker av 12. mai 1961