

Detalj Henvisninger:
Byggforsk 243.505 Våtromsvegger med overflate av vinyl, baderomspanel el. maling.
Byggforsk 543.506 Våtromsvegger med fliseledning.
 Monteringsanvisning Fibo Trespo Baderomspanel.

Hovedsluk: Minimum 25mm fra topp sluk til topp membran ved terskel.
 Hjelpesluk: Minimum 10mm fra topp sluk til topp membran ved terskel.
 Tilstrekkelig fall mot sluk.

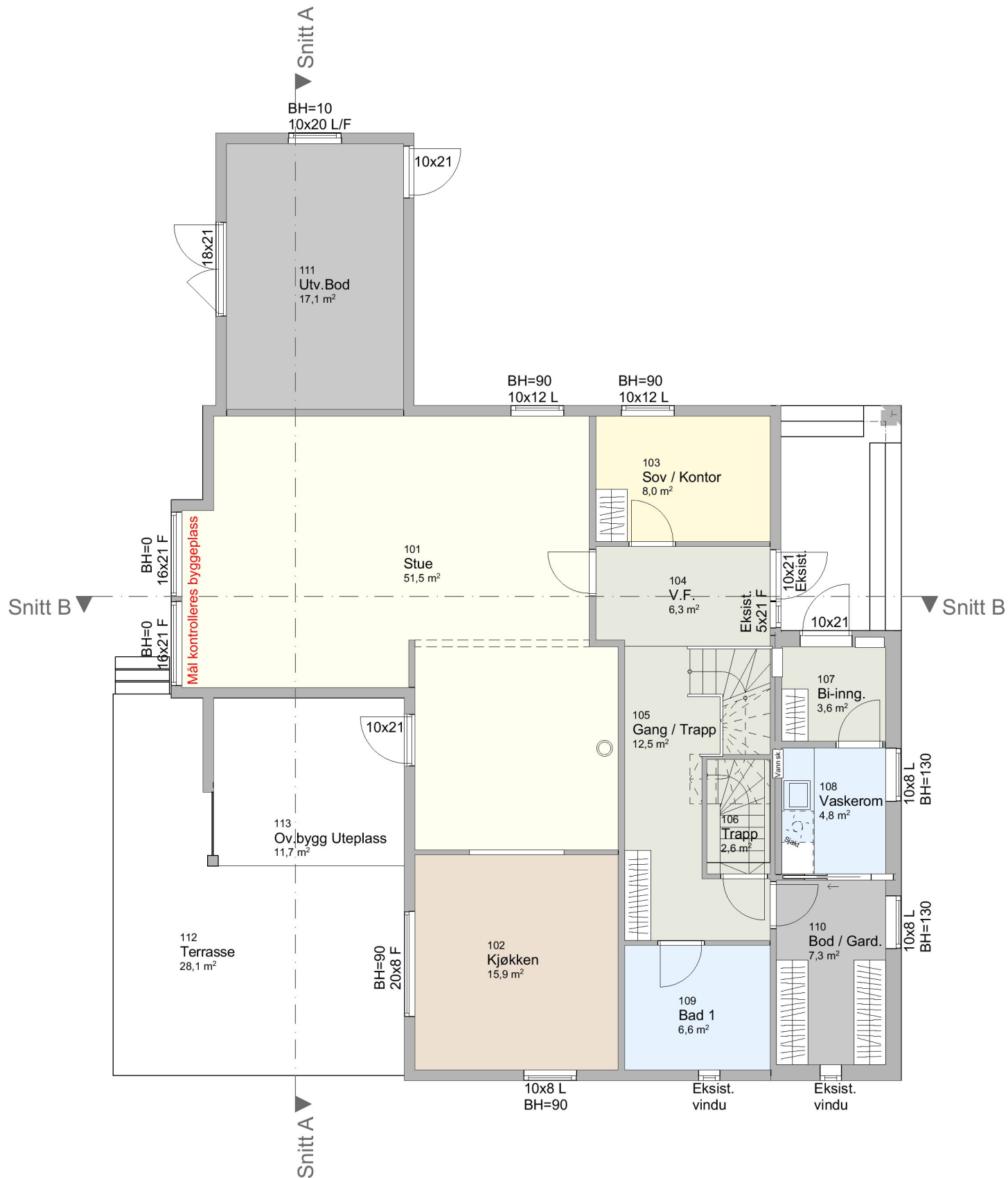

C	Tegninger ferdigstillelse	26.06.23	RAO
B	Målsetting og utfylling av arealboks.	02.09.22	RAO
A	Kontraktstegning	23.08.22	RAO
Rev.	Rev. gjelder:	Dato:	Sign.

Fam. Ånensen
 Ombygging / Påbygg Enebolig

Gnr./Bnr.
 13 / 44
 KARMØY
 PROSJEKTNR. **Prosjektnr.**

BYGGEPLASS:
 Tjøsvollvn. 114, Åkrehamn
 TILTAKSHAVER:
 Frode Ånensen, Tjøsvollvn. 114, Åkrehamn 4270

TITTEL:
 Plan 1. Etasje

MÅL: 1:100	DATO: 01.08.22	REV: B
A3	TEGNER: R.A.Olsen	TEGNINGSNR. A20-01



post@sjoenhus.no
 www.sjoenhus.no

Tlf: 52 84 50 50
 Org. nr: 918 847 065

Bygning	Eksist. Bolig	Påbygg Tilbygg	Sum Bolig
BYA	187,5	12,7	200,2
BTA 1. etg	156,0	-	156,0
BTA 2. etg	93,5	66,8	160,3
SUM BTA	249,5	66,8	316,3
BRA 1. etg	145,0	-	145,0
BRA 2. etg	88,5	57,5	146,0
SUM BRA	233,5	57,5	291,0

DENNE TEGNING ER VÅR EIENDOM OG MÅ IKKE URETTMESSIG BRUKES ELLER ETTERLIKNES JFR. LOV OM ÅNDSVERK AV 1981.